下敷水・敷水・下嵯峨谷地区

⑤

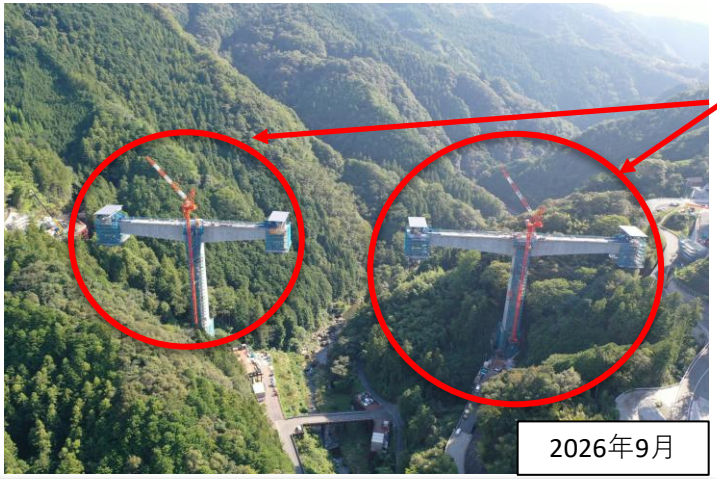

市道となる橋をつくっています

⑥



県道をつくっています

⑦



県道をつくっています

下敷水・敷水・下嵯峨谷地区

⑩



県道をつくっています

⑪

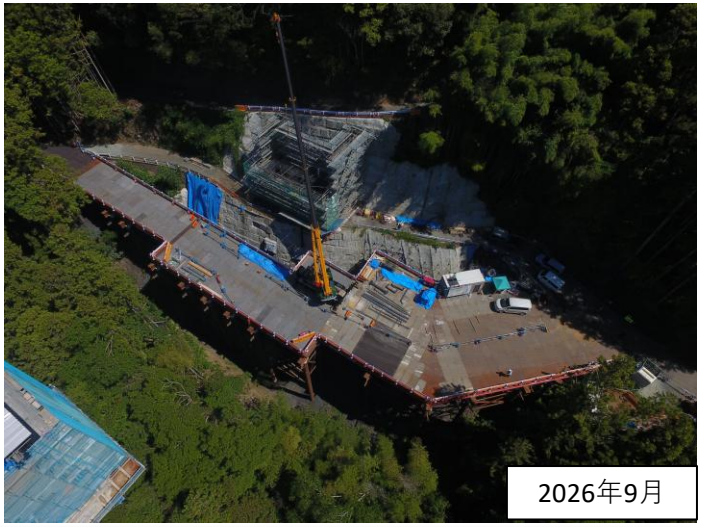

市道となる橋をつくっています

下敷水・敷水・下嵯峨谷地区

⑫





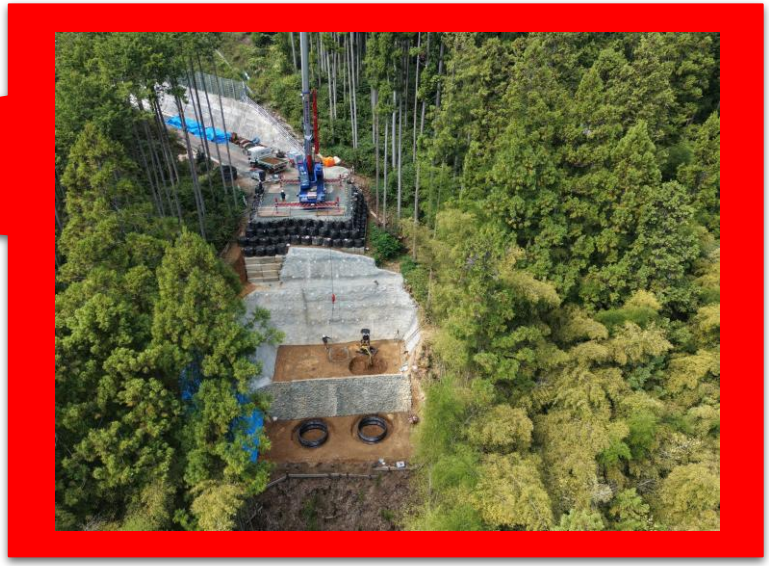

県道をつくっています