

2026年度 事業概要



渡川ダム統合管理事務所

【中筋川ダム】

〒788-0781 宿毛市平田町黒川櫛ヶ崎山5312-48

【横瀬川ダム】

〒788-0784 宿毛市山奈町山田字陰平山6144-10

共通 TEL:0880-66-2501 FAX:0880-66-2511

ホームページ <http://www.skr.mlit.go.jp/watarigawadam/>



中筋川ダム FNAWI NAKASUJIGAWA-DAM

横瀬川ダム FNW YOKOZEGAWA-DAM



1. 主な実施内容

【ダム維持管理】

- ・水辺現地調査(魚類)業務
- ・水位運用高度化検討業務
- ・横瀬川ダム貯水池法面管理業務
- ・CCTVカメラ工事

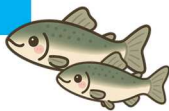

【かわまちづくり】

- ・横瀬川ダム環境整備工事
- ・中筋川ダムかわまちづくり検討業務



2. 事業経緯

＜中筋川ダム＞

【事業着手】

1972.4 (S47) 予備調査に着手

【建設段階】

1989.9 (H1) 本体工事着手

1993.11 (H5) 本体コンクリート打設完了

【試験段階】

1996.11 (H7) 試験湛水開始

1998.5 (H10) 試験湛水完了

【管理段階】

1999.4 (H11) ダム管理開始

2026.4 (R8) 管理開始27年経過



＜横瀬川ダム＞

【事業着手】

1990.6 (H2) 事業着手

【建設段階】

2016.6 (H28) 本体工事着手

2019.3 (H31) 本体コンクリート打設完了

【試験段階】

2019.10 (R1) 試験湛水開始

2020.5 (R2) 試験湛水完了

【管理段階】

2020.6 (R2) ダム管理開始

2026.4 (R8) 管理開始6年経過

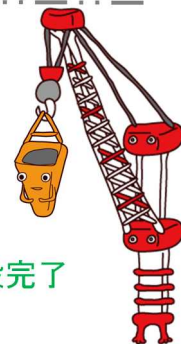

かわまち



3. ダムの諸元

＜中筋川ダム＞

- 位 置 : 高知県宿毛市平田町黒川
- 型 式 : 重力式コンクリートダム
- 堤 頂 長 : 217.5m
- 堤 体 積 : 274,000m³
- 集 水 面 積 : 21.1km²
- 湛 水 面 積 : 0.7km²

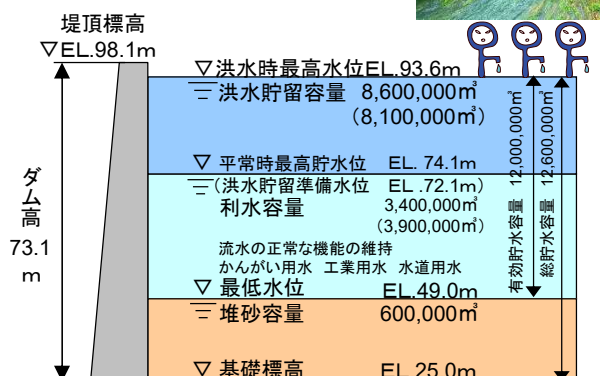
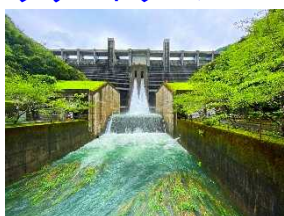

()内は非洪水期(11月1日～6月15日)の容量

＜横瀬川ダム＞

- 位 置 : 高知県宿毛市山奈町山田
- 型 式 : 重力式コンクリートダム
- 堤 頂 長 : 188.5m
- 堤 体 積 : 170,000 m³
- 集 水 面 積 : 11.4km²
- 湛 水 面 積 : 0.4km²

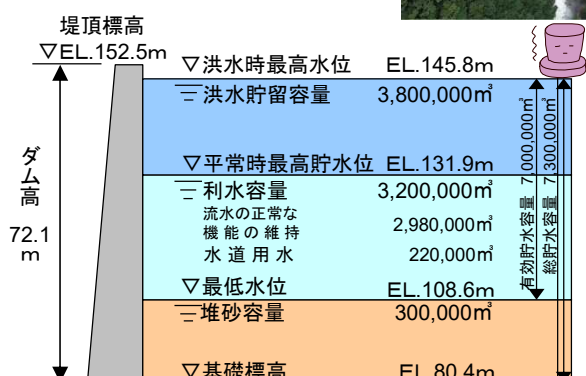



4. かわまちづくり

<中筋川ダム>

昨年度は、中筋川ダム・梅ノ木公園周辺で、地域の皆さまと一緒に現地を歩きました。

自然のようすや水辺の安全を確認し、これからの使い方についてさまざまなご意見をいただきました。

●ワークショップで出された主な意見

- ・安心して利用できる、水辺や景観
- ・手入れ・管理の大切さへの気づき
- ・学びや体験につながる使い方
- ・季節を感じられる風景(桜・菜の花・ホタル など)
- ・イベントなど、人が集まり交流できる場所

● これらの意見を踏まえ、中筋川ダム周辺では今後どのように活用していくかについてより安全で快適に利用できるよう検討を進めています。

<横瀬川ダム>

●横瀬川ダム周辺が、もっと安全で使いやすくなります

これまでの現地ワーキングでいただいた声を参考にしながら、横瀬川ダム周辺では、実際に利用しやすくするための工事を行います。より多くの方に安心して利用していただけるよう、歩きやすさや安全性に配慮した整備を進めています。

ダム下流部では、階段や棧橋を含む遊歩道の整備を行い、祠やとどろの滝へのアクセス向上を図ります。

また、旧見学所跡地には展望デッキを整備するとともに、ダムを望むことのできる眺望スポットとしての整備を行います。

遊歩道(棧橋・階段)
ダム下流部へのアクセス
を向上させる遊歩道
(橋梁・階段)



展望所
景観を楽しめる
新たな
展望スポット



かわまちづくりに向けたワークショップの様子



5. 広報活動(X・Instagram)



ダムの情報など、
SNSで発信中!
詳しくは
XとInstagramでチェック

ダムのイベントや災害に関する情報を、X・Instagramで分かりやすく発信しています。

令和8年2月からは、Instagramもスタートし、さらに広報の充実を図っています。

幡多地域のイベントに参加し、渡川流域のイメージキャラクター「かんとくん」のPR活動も行っています。

学校での出前授業も実施していますので、ぜひお気軽にお問い合わせください。



渡川流域イメージキャラクター
ニホンカワウソの「かんとくん」

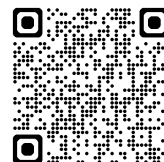

【X(旧Twitter)】

【Instagram】



6. 1階展示室 無料開放のお知らせ

1階展示室を無料で開放しています。

見学や休憩、学習の場として、また飲食も可能なスペースとして、子ども連れの方も含め、どなたでも自由にご利用いただけます。

※飲酒はご遠慮ください。

