令和７年４月時点

四国横断自動車道　阿南～徳島東（下大野地区）

四国８の字ネットワークの形成に向け、改良工事、舗装工事を進めています。

■ 定点写真

阿南市下大野町（撮影方向：北向き）

令和７年４月現在

改良工事、舗装工事を行っています。

■ 現場の状況写真（地区内各地の工事状況）

阿南市下大野町（撮影方向：北向き）

改良工事の施工状況です。

阿南市下大野町（撮影方向：南向き）

改良工事の施工状況です。

令和７年１月時点

四国横断自動車道　阿南～徳島東（下大野地区）

四国 8 の字ネットワークの形成に向け、橋梁の下部工事・盛土工事を進めています。

■ 定点写真

阿南市下大野町（撮影方向：北向き）

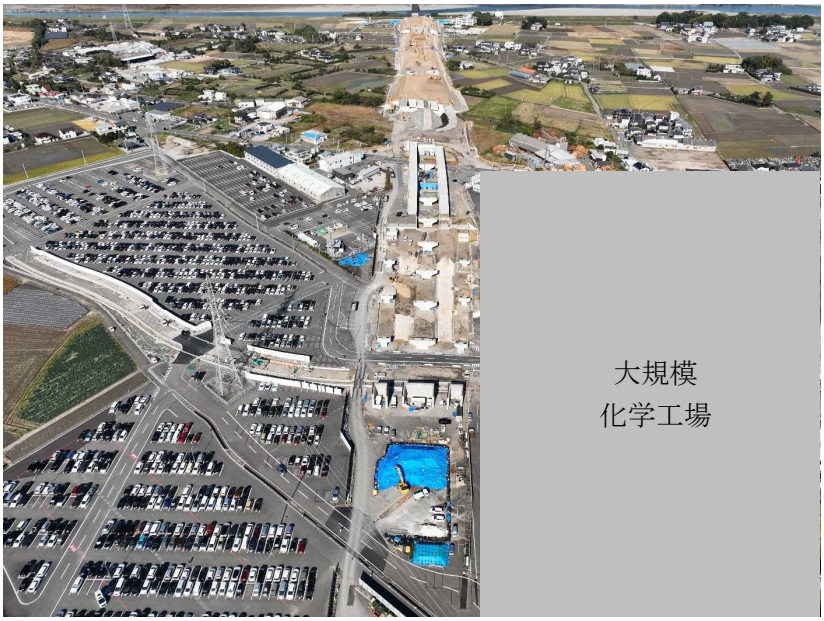

令和７年１月現在

橋梁の下部工事、改良工事を行っています。

■ 現場の状況写真（地区内各地の工事状況）

阿南市下大野町（撮影方向：南向き）

下部工を施工しています。

阿南市下大野町（撮影方向：南向き）

盛土工を施工しています。

令和５年１０月時点

四国横断自動車道　阿南～徳島東（下大野地区）

四国 8 の字ネットワークの形成に向け、橋梁の下部工事・上部工事を進めています。

■ 定点写真

阿南市下大野町（撮影方向：北向き）

令和５年８月現在

橋梁の下部工事・上部工事を行っています。

■ 現場の状況写真（地区内各地の工事状況）

阿南市下大野町（撮影方向：北向き）

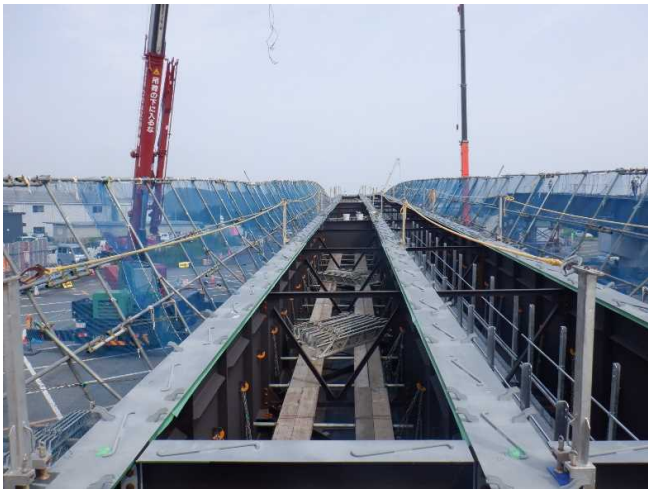

上部工を施工しています。

阿南市下大野町（撮影方向：北向き）

定置式水平ジブクレーンを使用した施工状況です。