吉野川水系 国管理河川の浸水想定図（1/30規模降雨）【現況河道】【4/11】

1．説明文

（１）この浸水想定図※1は、洪域浸水の推進を目的として、年超過確率１／３０（毎年、１年間にその規模を超える洪水が発生する確率が１／３０（３％））の降雨による外水氾監※2によって想定される浸水範囲と浸水深を表示した図面です。

（２）この浸水想定図は、［現況（令和２年度末時点）］における吉野川、旧吉野川、今切川の河道及び洪水調節施設の整備状況を勘案して、年超過確率１／３０（毎年、１年間にその規模を超える洪水が発生する確率が１／３０（３％））の降雨に伴う洪水により吉野川、旧吉野川、今切川が氾監した場合の浸水の状況をシミュレーションにより算出したものです。

（３）このシミュレーションの実施にあたっては、支川の「決壊による」氾監、高潮及び内水による氾監等を考慮していません。また、前提となる降雨の河道条件、地形条件等によってシミュレーションの結果は異なり、あくまで一つのシミュレーション結果ですので、この想定浸水域内に含まれていない地区においても浸水が発生する場合や想定される水深が実際の浸水深と異なる場合があります。なお、このシミュレーションは、河川整備基本方針の基本高水検討時の降雨の考え方（降雨波形（吉野川　昭和４９年９月型、旧吉野川・今切川　昭和４７年９月型）、確率雨量など）を用いているため、既に公表している水防法に基づく浸水想定区域図、河川整備計画の策定時又は各種事業計画立案時に事業効果を説明するために用いたシミュレーション結果とは異なる場合があります。

2．基本事項等

（１）公表年月日　　令和４年９月１６日

（２）作成主体　　国土交通省四国地方整備局徳島河川国道事務所

（３）実施区間及び対象となる河川

【徳島河川国道事務所】

・吉野川　　左岸　徳島県三好市池田町西山字穴須地先から海まで

右岸　徳島県三好市池田町字シマ地先から海まで

・旧吉野川　左岸　吉野川からの分派点から海まで

右岸　吉野川からの分派点から海まで

・今切川　　左岸　旧吉野川からの分派点から海まで

右岸　旧吉野川からの分派点から海まで

（４）算出の前提となる降雨

・年超過確率１／３０

（吉野川　岩津地点上流域の２日間の流域平均雨量３７１mm）

（旧吉野川・今切川　大寺地点上流域の２４時間の流域平均雨量３２５mm）

（５）河道条件　　現況（令和２年度末時点）

（６）関係市町村　　徳島市、鳴門市、吉野川市、阿波市、美馬市、三好市、石井町、松茂町、

北島町、藍住町、板野町、上板町、つるぎ町、東みよし町

※1この多段階の浸水想定図は水防法に基づく図ではありません。

※2外水氾監　洪水位の上昇及び工作物の影響による越水・溢水・破堤氾監、無堤部の溢水氾監、堤防侵食による破堤氾監、漏水による破堤氾監。

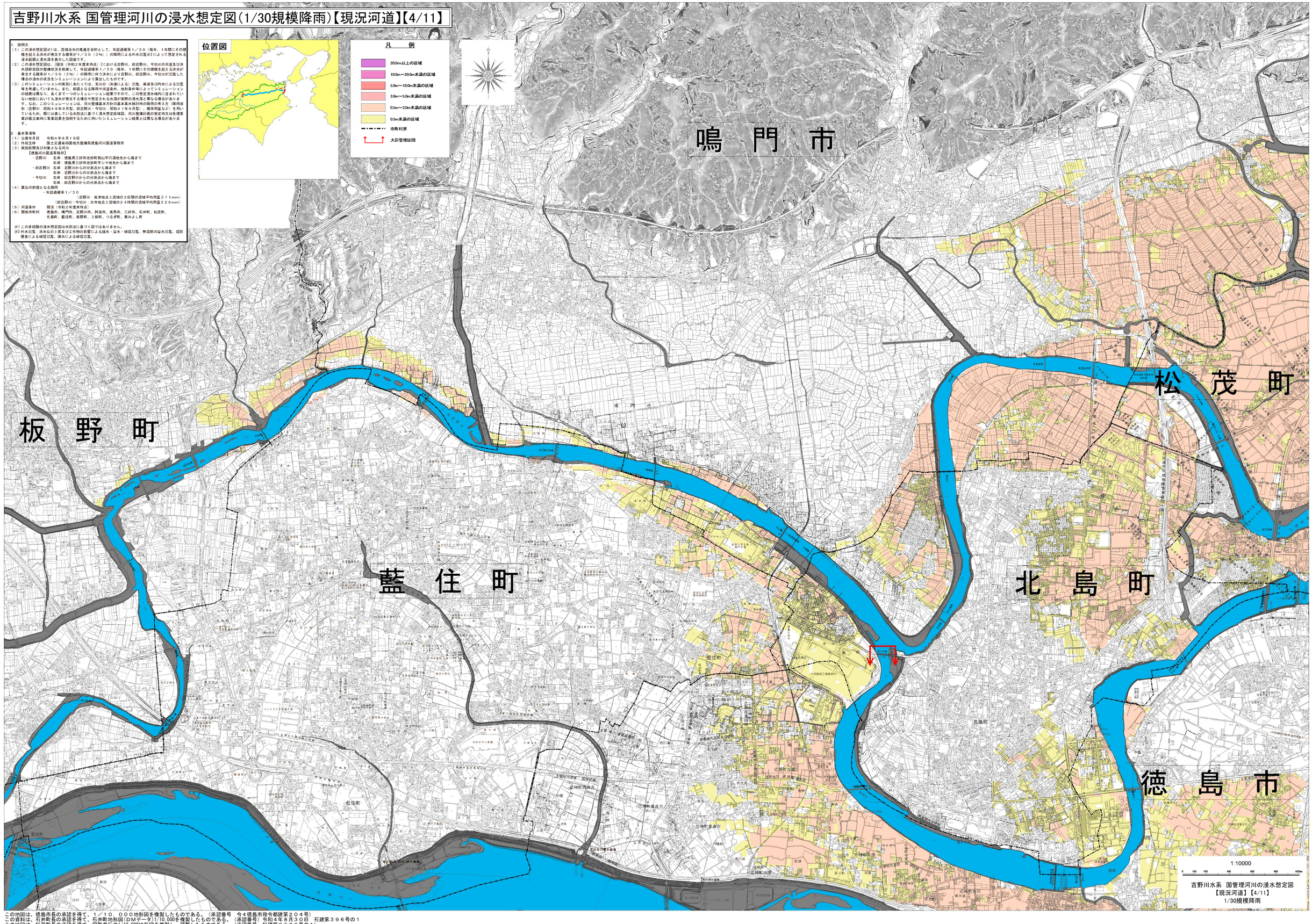

この地図は、徳島市長の承認を得て、１／１０，０００地形図を複製したものである。（承認番号　今４徳島市指令都建第２０４号）
この資料は、石井町長の承認を得て、石井町地形図（ＤＭデータ1/10,000を複製したものである。（承認番号）令和４年８月３０日　石建第３９６号の１
この地図は、松茂町長の承認を得て、同町発行の1/10,000地形図を複製し、調整したものである。（承認番号　松建第２６２９号の１）
この地図は、北島町長の承認を得て、同町発行の１／１０，０００都市計画図を使用し、調製したものである。（承認番号　北建第５００号）
この地図は、藍住町長の承認を得て、同町発行の１万分の１　藍住町全図を複製したものである。（承認番号　藍建第３９５号）
この地図は板野町長の承認を得て複製したものである。（承認番号　板建第４６４－１号）
この地図は上板町の承認を得て複製したものである。（承認番号　上建第６２６号）