つなごう肱川

肱川直轄河川改修事業　事業再評価
費用便益分析の検証について

令和4年12月
国土交通省四国地方整備局
大洲河川国道事務所

国土交通省
Ministry of Land, Infrastructure, Transport and Tourism

各種資産単価の訂正内容

つなごう肱川

- 令和4（2022）年8月に「治水経済調査マニュアル（案）各種資産評価単価及びデフレーター」（平成19年度～令和2年度公表分）における各種資産評価単価の訂正が発表された。
- このため、令和元年度第3回肱川流域学識者会議における、「肱川直轄河川改修事業」の事業再評価における費用便益分析の影響を検証した。
- 上記の事業再評価には、平成31年3月公表の平成30年評価額を使用している。
- 平成30年評価額の訂正箇所は、家庭用品評価額、事業所在庫資産評価額（卸売業、小売業）、農漁家償却資産評価額の3項目である。
- 訂正前後において、家庭用品評価額については、わずかに上昇、農漁家償却資産評価額、事業所在庫資産評価額については、低下している。

平成30年評価額の訂正内容

項目	訂正前 平成31年3月	訂正後 令和4年8月	備考
家庭用品評価額	13,148 千円/世帯	13,149 千円/世帯	
事業所在庫資産評価額 （卸売業、小売業）	2,520 千円/人	2,450 千円/人	
農漁家償却資産評価額	1,872 千円/戸	1,864 千円/戸	

費用便益分析について（考え方）【訂正箇所】

つなごう肱川

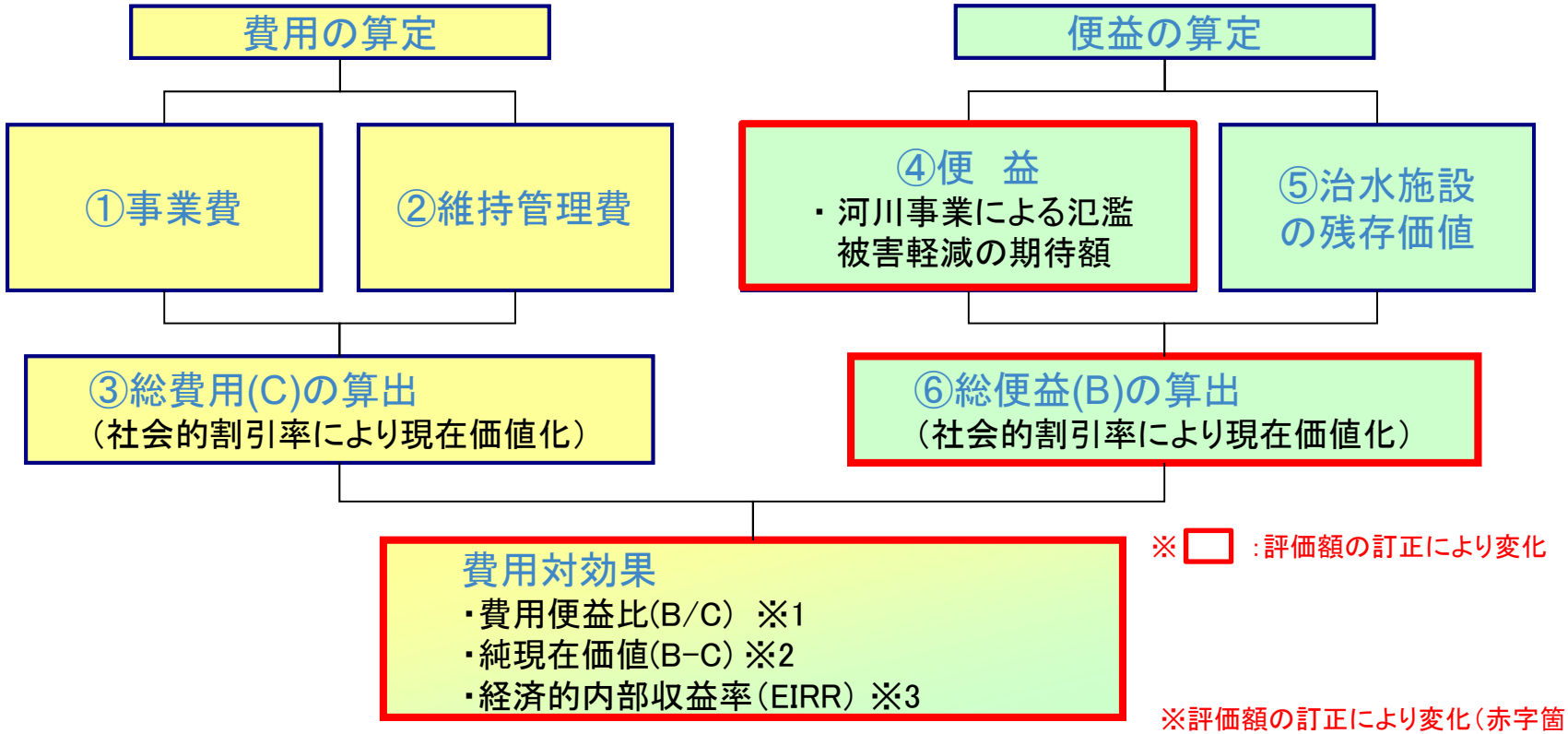

※ □ ：評価額の訂正により変化

※評価額の訂正により変化（赤字箇所）

[費用]

①総事業費用から社会的割引率4%及びデフレーターを用いて現在価値化を行い費用を算定。

②評価対象期間内(整備期間+50年間)での維持管理費を社会的割引率4%を用いて現在価値化を行い算定。

[便益]

④事業完成後の年平均被害軽減期待額を算出し、評価対象期間(整備期間+50年間)を社会的割引率4%を用いて現在価値化を行い算定。

⑤評価対象期間後(50年後)の施設及び土地の資産価値を現在価値化し算定。

[投資効率性の3つの指標]

※1:総費用と総便益の比(B/C)投資した費用に対する便益の大きさを判断する指標。

※2:総便益Bと総費用Cの差(B-C)事業の実施により得られる実質的な便益額を把握するための指標。

※3:投資額に対する収益性を著す指標。

便益の算定に使用した被害内容

■直接被害額の算定

・一般資産被害額
（家屋、家庭用品、事業所償却・在庫資産、農漁家償却・在庫資産）

・農作物被害額

・公共土木施設等被害額

■間接被害額の算定

・営業停止損失

・家庭における応急対策費用

・事業所における応急対策費用

費用便益の変化

つなごう肱川

- 訂正前後において、家庭用品評価額はわずかに上昇、農漁家償却資産評価額及び事業所在庫資産評価額は低下していることから、総じて、全体の資産額はやや低下する。
- 資産額が低下することにより便益も減少する結果となったが、総便益の減少幅は1億円以内となっており、B/Cにほとんど変化はみられなかった。
- 残事業B/Cについては、小数点以下1桁表示で0.1低下する結果となった（訂正前：2.4（2.3503）、訂正後：2.3（2.3496））。

肱川流域（国管理区間）における資産額の変化

項目	一般資産額（百万円）							農作物被害額（百万円）			一般資産額等合計（百万円）
	家屋	家庭用品	事業所資産		農漁家資産		小計	水稲	畑作物	小計	
			償却	在庫	償却	在庫					
①訂正前	481,164	152,490	47,720	21,903	1,070	406	704,757	527	1,261	1,789	706,541
②訂正後	481,164	152,503	47,720	21,662	1,066	406	704,525	527	1,261	1,789	706,310
②－①	0	13	0	-241	-4	0	-232	0	0	0	-231

肱川直轄河川改修事業の費用便益の変化

項目	細別		訂正前			訂正			増減		
			全体（億円）	残事業費（億円）	適用	全体（億円）	残事業費（億円）	適用	全体（億円）	残事業費（億円）	適用
総費用	事業費[現在価値化]	①	739	266		739	266		0.0	0.0	
	維持管理費[現在価値化]	②	14	5		14	5		0.0	0.0	
	総費用（C）	③＝①＋②	754	271		754	271		0.0	0.0	
総便益	便益[現在価値化]	④	1758.83	625.4		1757.96	625.2		-0.9	-0.2	
	残存価値[現在価値化]	⑤	10	11		10	11		0.0	0.0	
	総便益（B）	⑥＝④＋⑤	1768.5	636.7		1767.6	636.5		-0.9	-0.2	
費用便益費（CBR） B/C			2.3	2.4		2.3	2.3		0.0	-0.1	
純現在価値（NPV） B-C			1014.94	365.8		1014.07	365.6		-0.9	-0.2	
経済的内部収益率（EIRR）			10.1	13.3		10.1	13.3		0.0	0.0	

肱川直轄河川改修事業　事業再評価
影響の確認結果

令和4年12月
国土交通省四国地方整備局

国土交通省
Ministry of Land, Infrastructure, Transport and Tourism

影響の確認結果

影響確認結果

- 「治水経済調査マニュアル（案）各種資産評価単価及びデフレーター」（平成19年度～令和2年度公表分）における各種資産評価単価の訂正および事業評価への影響について詳細に確認した結果は下表の通り。
- 再算定結果については「肱川流域学識者会議」の委員に報告し、了承を得ている。

表　　事業の投資効果性

項 目	細 別		全体事業	残事業	摘 要
総費用	事業費[現在価値化]	①	739億円	266億円	
	維持管理費[現在価値化]	②	14億円	5億円	
	総費用(C)	③＝①＋②	754億円	271億円	
総便益	便益[現在価値化]	④	1,758億円	625億円	（影響確認） 全体事業：－0．9億円 残事業費：－0．2億円
	残存価値［現在価値化］	⑤	10億円	11億円	
	総便益(B)	⑥＝④＋⑤	1,768億円	637億円	（影響確認） 全体事業：－0．9億円 残事業費：－0．2億円
費用便益比（CBR）　B/C			2.3	2.3	（影響確認） 全体事業：0．0 残事業費：－0．1
純現在価値（NPV）B－C			1,014億円	366億円	（影響確認） 全体事業：－0．9億円 残事業費：－0．2億円
経済的内部収益率（EIRR）			10.1%	13.3%	（影響確認） 全体事業：0．00% 残事業費：0．00%

※「治水経済調査マニュアル（案）に基づき算出
※四捨五入の関係で合計と内訳が一致しない場合がある
※影響確認：「各種資産評価単価及びデフレーター（平成19年度（2007年度）公表分～令和2年度（2020年度）公表分」における各種資産評価単価の訂正（令和4年8月1日水管理・国土保全局河川計画課発表）を踏まえ再計算し、影響を確認したもの

様式１
影響なし

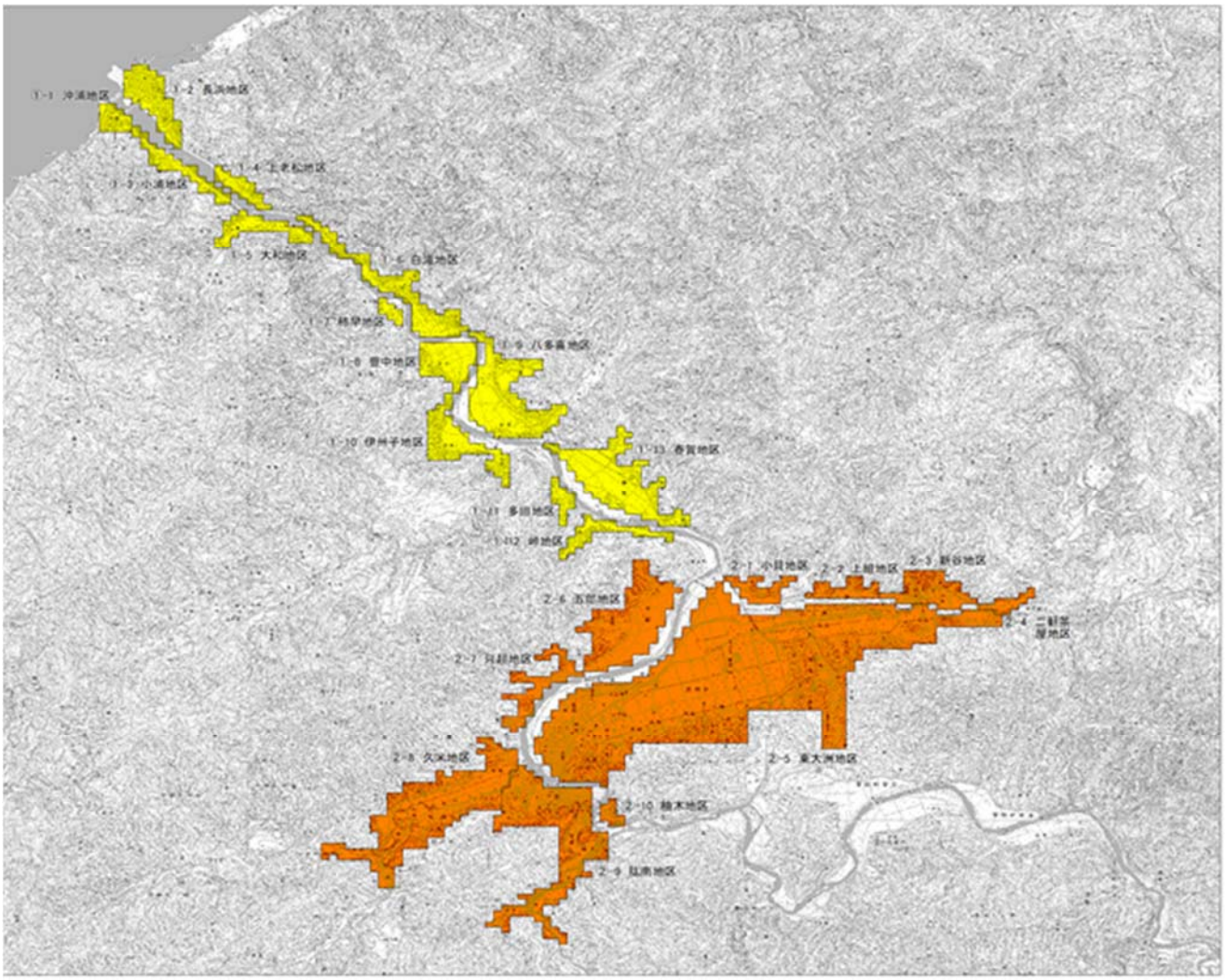
1-1 沖浦地区
1-2 長浜地区
1-3 小浦地区
1-4 上老松地区
1-5 大松地区
1-6 白浦地区
1-7 鮎早地区
1-8 豊中地区
1-9 八多喜地区
1-10 伊州子地区
1-11 多田地区
1-12 神地区
1-13 春賀地区
2-1 小貝地区
2-2 上結地区
2-3 新谷地区
2-4 二軒茶屋地区
2-5 東大洲地区
2-6 五位地区
2-7 貝越地区
2-8 久米地区
2-9 延南地区
2-10 楠木地区

様式２
影響ある箇所を
赤文字に修正

様式－２　　資産データ　　水系名：肱川水系　　河川名：肱川・矢落川　　国勢調査年：平成27年　　事業所統計調査年：平成26年

氾濫ブロック	ブロック面積（ha）	一般資産等基礎数量							一般資産額（百万円）							農作物被害額（百万円）			一般資産額等合計	備考
		人口（人）	世帯数（世帯）	従業者数（産業分類別に算出）（人）	農漁家数（世帯）	延床面積（m2）	水田面積（ha）	畑面積（ha）	家屋	家庭用品	事業所資産 償却	事業所資産 在庫	農漁家資産 償却	農漁家資産 在庫	小計	水稲	畑作物	小計		
沖浦地区	0.18	279	122	124	6	40,612	0.0	0.0	7,245	1,600	364	147	11	4	9,371	0	13	13	9,385	
長浜地区	0.55	1,536	664	717	34	157,823	0.0	0.0	28,156	8,725	2,007	835	63	24	39,809	0	9	9	39,818	
小浦地区	0.35	435	201	95	8	36,459	0.0	0.0	6,504	2,638	461	140	16	6	9,766	0	18	18	9,783	
上老松地区	0.23	230	91	58	7	18,229	0.0	0.0	3,252	1,194	100	60	13	5	4,624	1	18	19	4,642	
大和地区	0.38	377	143	77	10	46,375	0.1	0.0	8,273	1,876	217	151	19	7	10,544	7	0	7	10,551	
白滝地区	0.83	612	228	237	22	51,915	0.1	0.1	9,262	3,003	529	303	40	15	13,152	10	27	37	13,189	
柿早地区	0.10	134	42	70	3	11,076	0.0	0.0	1,976	557	108	24	6	2	2,673	1	4	6	2,678	
豊中地区	0.48	86	31	14	9	7,384	0.2	0.0	1,317	405	20	30	17	6	1,796	22	18	39	1,835	
八多喜地区	1.22	1,027	411	334	24	109,596	0.3	0.3	19,552	5,407	847	700	44	17	26,566	33	124	157	26,723	
伊州子地区	0.62	284	113	16	10	31,610	0.1	0.2	5,639	1,490	46	38	18	7	7,238	10	66	77	7,314	
多田地区	0.16	66	26	2	5	0	0.1	0.0	0	342	2	0	9	4	357	7	13	20	377	
峠地区	0.32	67	30	67	4	18,691	0.0	0.1	3,334	392	203	120	8	3	4,061	0	49	49	4,110	
春賀地区	1.22	580	209	597	17	50,294	0.5	0.1	8,972	2,750	5,891	1,829	31	12	19,486	58	35	93	19,579	
小貝地区	0.27	201	77	132	7	35,304	0.0	0.0	6,298	1,010	559	275	13	5	8,160	3	0	3	8,163	
上組地区	0.26	211	83	114	5	21,459	0.1	0.0	3,828	1,086	325	212	9	3	5,465	8	0	8	5,472	
新谷地区	0.52	835	302	339	21	83,529	0.1	0.0	14,902	3,965	944	609	39	15	20,474	6	0	6	20,480	
二軒茶屋地区	0.15	0	0	0	0	2,538	0.1	0.0	453	0	0	0	0	0	453	7	18	25	477	
東大洲地区	8.67	14,025	5,755	9,036	260	1,279,434	1.9	1.4	228,251	75,674	25,189	12,628	484	185	342,410	197	575	773	343,183	
五郎地区	1.31	449	162	62	32	39,688	0.4	0.3	7,080	2,128	135	129	59	23	9,554	41	142	182	9,736	
只越地区	0.49	820	339	206	12	70,610	0.1	0.0	12,597	4,457	1,284	336	22	8	18,704	10	13	23	18,728	
久米地区	2.15	2,076	846	654	41	214,372	0.8	0.2	38,244	11,126	1,579	444	77	29	51,500	83	66	149	51,649	
肱南地区	1.94	4,001	1,700	2,293	36	357,197	0.2	0.1	63,724	22,356	6,790	2,621	67	26	95,583	23	53	76	95,659	
柚木地区	0.11	130	25	77	1	12,920	0.0	0.0	2,305	322	120	31	1	0	2,779	0	0	0	2,779	
合計	22.51	28,461	11,600	15,321	574	2,697,115	5.0	3.1	481,164	152,503	47,720	21,662	1,066	406	704,525	527	1,261	1,789	706,310	

様式３

影響ある箇所を
赤文字に修正

平成 16 年河道（河川整備計画策定時点）

様式－３　被害額　　平成16年河道　　水系名：脇川水系　　河川名：脇川　　流量規模　1/5

ブロック名	一般資産被害額							農作物被害額			公共土木施設等被害額	間接被害額							合計	備考
			事業所資産		農漁家資産							営業停止損失	家庭における応急対策費用			事業所応急対策費用	その他間接被害	小計		
	家屋	家庭用品	償却	在庫	償却	在庫	小計	水稲	畑作物	小計			清掃労働対価	代替活動	小計					
	（百万円）	（百万円）	（百万円）	（百万円）	（百万円）	（百万円）	（百万円）	（百万円）	（百万円）	（百万円）	（百万円）	（百万円）	（百万円）	（百万円）	（百万円）	（百万円）	（百万円）	（百万円）	（百万円）	
①-1 沖浦地区	0	0	0	0	0	0	0	0	0	0	0	0	0	0	0	0	0	0	0	
①-2 長浜地区	0	0	0	0	0	0	0	0	0	0	0	0	0	0	0	0	0	0	0	
①-3 小浦地区	0	0	0	0	0	0	0	0	0	0	0	0	0	0	0	0	0	0	0	
①-4 上老松地区	0	0	0	0	0	0	0	0	0	0	0	0	0	0	0	0	0	0	0	
①-5 大和地区	0	0	0	0	0	0	0	0	0	0	0	0	0	0	0	0	0	0	0	
①-6 白滝地区	0	0	0	0	0	0	0	0	0	0	0	0	0	0	0	0	0	0	0	
①-7 柿早地区	0	0	0	0	0	0	0	0	0	0	0	0	0	0	0	0	0	0	0	
①-8 豊中地区	0	0	0	0	0	0	0	0	0	0	0	0	0	0	0	0	0	0	0	
①-9 八多喜地区	0	0	0	0	0	0	0	0	0	0	0	0	0	0	0	0	0	0	0	
①-10 伊州子地区	0	0	0	0	0	0	0	0	0	0	0	0	0	0	0	0	0	0	0	
①-11 多田地区	0	0	0	0	0	0	0	0	0	0	0	0	0	0	0	0	0	0	0	
①-12 峠地区	0	0	0	0	0	0	0	0	0	0	0	0	0	0	0	0	0	0	0	
①-13 春賀地区	0	0	0	0	0	0	0	0	0	0	0	0	0	0	0	0	0	0	0	
②-1 小貝地区	0	0	0	0	0	0	0	0	0	0	0	0	0	0	0	0	0	0	0	
②-2 上組地区	0	0	0	0	0	0	0	0	0	0	0	0	0	0	0	0	0	0	0	
②-3 新谷地区	0	0	0	0	0	0	0	0	0	0	0	0	0	0	0	0	0	0	0	
②-4 二軒茶屋地区	0	0	0	0	0	0	0	0	0	0	0	0	0	0	0	0	0	0	0	
②-5 東大洲地区	0	0	0	0	0	0	0	0	0	0	0	0	0	0	0	0	0	0	0	
②-6 五郎地区	0	0	0	0	0	0	0	0	0	0	0	0	0	0	0	0	0	0	0	
②-7 只越地区	0	0	0	0	0	0	0	0	0	0	0	0	0	0	0	0	0	0	0	
②-8 久米地区	4	0	0	0	0	0	4	0	2	2	7	0	0	0	0	0	0	0	13	
②-9 脇南地区	0	0	0	0	0	0	0	0	0	0	0	0	0	0	0	0	0	0	0	
②-10 柚木地区	0	0	0	0	0	0	0	0	0	0	0	0	0	0	0	0	0	0	0	
合計	4	0	0	0	0	0	4	0	2	2	7	0	0	0	0	0	0	0	13	

様式－３　被害額　　平成16年河道　　水系名：脇川水系　　河川名：脇川　　流量規模　1/10

ブロック名	一般資産被害額							農作物被害額			公共土木施設等被害額	間接被害額							合計	備考
			事業所資産		農漁家資産							営業停止損失	家庭における応急対策費用			事業所応急対策費用	その他間接被害	小計		
	家屋	家庭用品	償却	在庫	償却	在庫	小計	水稲	畑作物	小計			清掃労働対価	代替活動	小計					
	（百万円）	（百万円）	（百万円）	（百万円）	（百万円）	（百万円）	（百万円）	（百万円）	（百万円）	（百万円）	（百万円）	（百万円）	（百万円）	（百万円）	（百万円）	（百万円）	（百万円）	（百万円）	（百万円）	
①-1 沖浦地区	0	0	0	0	0	0	0	0	0	0	0	0	0	0	0	0	0	0	0	
①-2 長浜地区	0	0	0	0	0	0	0	0	0	0	0	0	0	0	0	0	0	0	0	
①-3 小浦地区	0	0	0	0	0	0	0	0	0	0	0	0	0	0	0	0	0	0	0	
①-4 上老松地区	0	0	0	0	0	0	0	0	0	0	0	0	0	0	0	0	0	0	0	
①-5 大和地区	0	0	0	0	0	0	0	0	0	0	0	0	0	0	0	0	0	0	0	
①-6 白滝地区	0	0	0	0	0	0	0	0	0	0	0	0	0	0	0	0	0	0	0	
①-7 柿早地区	0	0	0	0	0	0	0	0	0	0	0	0	0	0	0	0	0	0	0	
①-8 豊中地区	0	0	0	0	0	0	0	0	0	0	0	0	0	0	0	0	0	0	0	
①-9 八多喜地区	0	0	0	0	0	0	0	0	0	0	0	0	0	0	0	0	0	0	0	
①-10 伊州子地区	0	0	0	0	0	0	0	0	0	0	0	0	0	0	0	0	0	0	0	
①-11 多田地区	0	0	0	0	0	0	0	1	3	4	0	0	0	0	0	0	0	0	4	
①-12 峠地区	0	0	0	0	0	0	0	0	0	0	0	0	0	0	0	0	0	0	0	
①-13 春賀地区	0	0	0	0	0	0	0	0	0	0	0	0	0	0	0	0	0	0	0	
②-1 小貝地区	0	0	0	0	0	0	0	0	0	0	0	0	0	0	0	0	0	0	0	
②-2 上組地区	0	0	0	0	0	0	0	0	0	0	0	0	0	0	0	0	0	0	0	
②-3 新谷地区	0	0	0	0	0	0	0	0	0	0	0	0	0	0	0	0	0	0	0	
②-4 二軒茶屋地区	0	0	0	0	0	0	0	0	0	0	0	0	0	0	0	0	0	0	0	
②-5 東大洲地区	0	0	0	0	0	0	0	0	0	0	0	0	0	0	0	0	0	0	0	
②-6 五郎地区	0	0	0	0	0	0	0	0	0	0	0	0	0	0	0	0	0	0	0	
②-7 只越地区	0	0	0	0	0	0	0	0	0	0	0	0	0	0	0	0	0	0	0	
②-8 久米地区	352	4	2	0	0	0	359	7	18	25	607	0	1	1	2	0	0	3	994	
②-9 脇南地区	0	0	0	0	0	0	0	0	0	0	0	0	0	0	0	0	0	0	0	
②-10 柚木地区	0	0	0	0	0	0	0	0	0	0	0	0	0	0	0	0	0	0	0	
合計	352	4	2	0	0	0	359	8	21	29	607	0	1	1	2	0	0	3	998	

様式－３　被害額　　平成16年河道　　水系名：脇川水系　　河川名：脇川　　流量規模　1/20

ブロック名	一般資産被害額							農作物被害額			公共土木施設等被害額	間接被害額							合計	備考
			事業所資産		農漁家資産							営業停止損失	家庭における応急対策費用			事業所応急対策費用	その他間接被害	小計		
	家屋	家庭用品	償却	在庫	償却	在庫	小計	水稲	畑作物	小計			清掃労働対価	代替活動	小計					
	（百万円）	（百万円）	（百万円）	（百万円）	（百万円）	（百万円）	（百万円）	（百万円）	（百万円）	（百万円）	（百万円）	（百万円）	（百万円）	（百万円）	（百万円）	（百万円）	（百万円）	（百万円）	（百万円）	
①-1 沖浦地区	347	59	38	9	0	0	454	0	0	0	768	19	5	10	15	14	0	47	1,269	
①-2 長浜地区	1,645	387	208	48	2	1	2,290	0	0	0	3,880	92	28	52	80	71	0	244	6,414	
①-3 小浦地区	0	5	5	1	0	0	11	0	0	0	18	2	1	2	3	1	0	5	34	
①-5 大和地区	270	89	16	5	1	0	381	1	0	1	646	7	4	6	10	7	0	23	1,051	
①-6 白滝地区	1,176	374	113	36	2	1	1,702	2	0	2	2,883	40	15	15	30	44	0	114	4,701	
①-7 柿早地区	0	0	0	0	0	0	0	0	0	0	0	0	0	0	0	0	0	0	0	
①-8 豊中地区	0	0	0	0	0	0	0	0	0	0	0	0	0	0	0	0	0	0	0	
①-9 八多喜地区	0	0	0	0	0	0	0	0	0	0	0	0	0	0	0	0	0	0	0	
①-10 伊州子地区	0	0	0	0	0	0	0	0	1	1	0	0	0	0	0	0	0	0	1	
①-11 多田地区	0	25	0	0	1	0	26	2	5	6	44	0	1	2	3	0	0	4	80	
①-12 峠地区	33	1	16	6	0	0	56	0	5	5	95	5	0	0	0	1	0	6	162	
①-13 春賀地区	510	154	827	239	2	1	1,734	19	14	33	2,937	107	7	11	18	23	0	148	4,852	
②-1 小貝地区	0	0	0	0	0	0	0	0	0	0	0	0	0	0	0	0	0	0	0	
②-2 上組地区	0	0	0	0	0	0	0	0	0	0	0	0	0	0	0	0	0	0	0	
②-3 新谷地区	0	0	0	0	0	0	0	0	0	0	0	0	0	0	0	0	0	0	0	
②-4 二軒茶屋地区	0	0	0	0	0	0	0	0	0	0	0	0	0	0	0	0	0	0	0	
②-5 東大洲地区	11,226	4,489	2,739	718	22	11	19,205	44	114	158	32,533	1,014	228	375	603	547	0	2,164	54,060	
②-6 五郎地区	0	0	0	0	0	0	0	0	0	0	0	0	0	0	0	0	0	0	0	
②-7 只越地区	121	6	14	2	0	0	142	1	6	7	241	4	1	2	3	2	0	9	399	
②-8 久米地区	1,698	366	67	8	2	1	2,141	11	20	32	3,627	9	17	23	40	7	0	56	5,856	
②-9 脇南地区	0	0	0	0	0	0	0	0	0	0	0	0	0	0	0	0	0	0	0	
②-10 柚木地区	201	23	14	2	0	0	240	0	0	0	407	7	1	2	3	2	0	12	659	
合計	17,227	5,978	4,057	1,074	32	15	28,382	80	165	245	48,079	1,306	308	500	808	719	0	2,832	79,538	

様式３

影響ある箇所を
赤文字に修正

平成 16 年河道（河川整備計画策定時点）

様式－３　被害額　　平成16年河道　　水系名：肱川水系　　河川名：肱川　　流量規模　1/30

ブロック名	一般資産被害額							農作物被害額			公共土木施設等被害額	間接被害額							合計	備考
			事業所資産		農漁家資産							営業停止損失	家庭における応急対策費用			事業所応急対策費用	その他間接被害	小計		
	家屋	家庭用品	償却	在庫	償却	在庫	小計	水稲	畑作物	小計			清掃労働対価	代替活動	小計					
	（百万円）	（百万円）	（百万円）	（百万円）	（百万円）	（百万円）	（百万円）	（百万円）	（百万円）	（百万円）	（百万円）	（百万円）	（百万円）	（百万円）	（百万円）	（百万円）	（百万円）	（百万円）	（百万円）	
①-1 沖浦地区	349	59	38	9	0	0	456	0	0	0	772	19	5	10	15	14	0	47	1,275	
①-2 長浜地区	1,854	462	236	55	3	1	2,610	0	0	0	4,421	102	32	58	89	81	0	272	7,303	
①-3 小浦地区	0	5	5	1	0	0	11	0	0	0	18	2	1	2	3	1	0	5	34	
①-4 上老松地区	32	4	2	1	0	0	38	0	0	0	64	1	1	1	2	1	0	4	106	
①-5 大和地区	411	118	24	9	1	1	563	1	0	1	954	9	5	8	13	8	0	29	1,547	
①-6 白滝地区	1,590	463	135	43	3	1	2,235	2	0	2	3,786	51	19	18	37	55	0	143	6,166	
①-7 柿早地区	0	0	0	0	0	0	0	0	0	0	0	0	0	0	0	0	0	0	0	
①-8 豊中地区	387	79	8	8	3	2	485	7	9	16	822	4	3	4	7	4	0	15	1,338	
①-9 八多喜地区	3,169	1,322	194	128	10	5	4,828	12	50	62	8,178	72	55	49	104	86	0	262	13,330	
①-10 伊州子地区	1,162	226	6	6	1	1	1,401	4	23	26	2,374	3	9	7	16	6	0	25	3,826	
①-11 多田地区	0	183	1	0	4	2	190	2	7	9	322	1	7	6	13	4	0	18	539	
①-12 峠地区	33	1	16	6	0	0	56	0	11	11	95	5	0	0	0	1	0	6	168	
①-13 春賀地区	1,249	389	1,926	494	4	2	4,065	20	15	35	6,885	188	16	20	36	50	0	274	11,259	
②-1 小具地区	0	0	0	0	0	0	0	0	0	0	0	0	0	0	0	0	0	0	0	
②-2 上組地区	0	0	0	0	0	0	0	0	0	0	0	0	0	0	0	0	0	0	0	
②-3 新谷地区	0	0	0	0	0	0	0	0	0	0	0	0	0	0	0	0	0	0	0	
②-4 二軒茶屋地区	0	0	0	0	0	0	0	0	0	0	0	0	0	0	0	0	0	0	0	
②-5 東大洲地区	25,261	10,957	6,715	2,124	47	26	45,130	63	144	206	76,450	1,949	479	634	1,113	1,248	0	4,310	126,096	
②-6 五郎地区	0	0	0	0	0	0	0	0	0	0	0	0	0	0	0	0	0	0	0	
②-7 只越地区	1,282	440	102	15	2	1	1,842	2	7	9	3,120	18	18	18	36	20	0	75	5,046	
②-8 久米地区	2,930	821	127	22	3	2	3,904	12	22	34	6,614	18	35	35	71	20	0	109	10,661	
②-9 肱南地区	6,723	3,191	1,317	374	8	4	11,616	0	2	3	19,678	432	151	171	321	404	0	1,157	32,454	
②-10 柚木地区	367	54	30	5	0	0	456	0	0	0	773	13	2	3	5	4	0	22	1,251	
合計	46,799	18,774	10,882	3,300	89	48	79,886	125	290	414	135,326	2,887	838	1,044	1,881	2,007	0	6,773	222,399	

様式－３　被害額　　平成16年河道　　水系名：肱川水系　　河川名：肱川　　流量規模　1/50

ブロック名	一般資産被害額							農作物被害額			公共土木施設等被害額	間接被害額							合計	備考
			事業所資産		農漁家資産							営業停止損失	家庭における応急対策費用			事業所応急対策費用	その他間接被害	小計		
	家屋	家庭用品	償却	在庫	償却	在庫	小計	水稲	畑作物	小計			清掃労働対価	代替活動	小計					
	（百万円）	（百万円）	（百万円）	（百万円）	（百万円）	（百万円）	（百万円）	（百万円）	（百万円）	（百万円）	（百万円）	（百万円）	（百万円）	（百万円）	（百万円）	（百万円）	（百万円）	（百万円）	（百万円）	
①-1 沖浦地区	349	59	38	9	0	0	456	0	0	0	772	19	5	10	15	14	0	47	1,275	
①-2 長浜地区	2,256	633	279	64	4	2	3,238	0	0	0	5,485	110	36	64	100	91	0	301	9,024	
①-3 小浦地区	0	35	11	2	0	0	48	0	0	0	81	2	2	3	5	2	0	9	138	
①-4 上老松地区	123	30	5	2	0	0	160	0	0	0	271	3	2	3	5	3	0	11	442	
①-5 大和地区	411	118	24	9	1	1	563	1	0	1	954	9	5	8	13	8	0	29	1,547	
①-6 白滝地区	1,621	519	148	47	3	2	2,339	2	0	2	3,962	54	22	23	45	57	0	156	6,459	
①-7 柿早地区	0	0	0	0	0	0	0	0	0	0	0	0	0	0	0	0	0	0	0	
①-8 豊中地区	584	129	9	12	5	3	741	7	9	16	1,255	5	5	5	10	6	0	21	2,033	
①-9 八多喜地区	4,201	1,617	225	152	12	6	6,213	12	50	62	10,525	88	66	55	122	101	0	310	17,110	
①-10 伊州子地区	1,316	233	6	6	1	1	1,562	4	23	26	2,647	3	10	7	17	6	0	27	4,262	
①-11 多田地区	0	214	2	0	4	2	222	2	7	9	376	1	8	7	15	4	0	20	627	
①-12 峠地区	1,523	253	74	21	4	2	1,877	0	18	18	3,179	31	10	8	18	22	0	71	5,145	
②-1 小具地区	0	0	0	0	0	0	0	0	0	0	0	0	0	0	0	0	0	0	0	
②-2 上組地区	0	0	0	0	0	0	0	0	0	0	0	0	0	0	0	0	0	0	0	
②-3 新谷地区	0	0	0	0	0	0	0	0	0	0	0	0	0	0	0	0	0	0	0	
②-4 二軒茶屋地区	0	0	0	0	0	0	0	0	0	0	0	0	0	0	0	0	0	0	0	
②-5 東大洲地区	42,082	18,128	10,934	3,958	73	42	75,216	67	198	265	127,416	3,064	778	876	1,654	2,142	0	6,860	209,757	
②-6 五郎地区	4,862	1,821	134	126	35	16	6,994	14	65	79	11,848	74	75	49	124	80	0	279	19,200	
②-7 只越地区	2,137	755	273	48	3	1	3,218	2	7	9	5,451	43	34	31	65	51	0	159	8,837	
②-8 久米地区	3,984	1,186	175	29	5	3	5,382	13	23	35	9,116	28	52	45	96	26	0	150	14,683	
②-9 肱南地区	13,064	6,331	2,929	798	12	6	23,140	0	2	3	39,199	794	281	282	562	854	0	2,211	64,553	
②-10 柚木地区	641	84	50	9	0	0	785	0	0	0	1,329	20	4	4	8	9	0	36	2,150	
合計	80,818	32,700	17,840	5,998	167	90	137,610	144	418	560	233,109	4,599	1,417	1,503	2,919	3,549	0	11,066	382,345	

様式－３　被害額　　平成16年河道　　水系名：肱川水系　　河川名：肱川　　流量規模　1/100

ブロック名	一般資産被害額							農作物被害額			公共土木施設等被害額	間接被害額							合計	備考
			事業所資産		農漁家資産							営業停止損失	家庭における応急対策費用			事業所応急対策費用	その他間接被害	小計		
	家屋	家庭用品	償却	在庫	償却	在庫	小計	水稲	畑作物	小計			清掃労働対価	代替活動	小計					
	（百万円）	（百万円）	（百万円）	（百万円）	（百万円）	（百万円）	（百万円）	（百万円）	（百万円）	（百万円）	（百万円）	（百万円）	（百万円）	（百万円）	（百万円）	（百万円）	（百万円）	（百万円）	（百万円）	
①-1 沖浦地区	349	59	38	9	0	0	456	0	0	0	772	19	5	10	15	14	0	47	1,275	
①-2 長浜地区	2,963	962	373	87	7	3	4,396	0	0	0	7,446	132	46	79	125	120	0	377	12,219	
①-3 小浦地区	0	35	11	2	0	0	48	0	0	0	81	2	2	3	5	2	0	9	138	
①-4 上老松地区	123	30	5	2	0	0	160	0	0	0	271	3	2	3	5	3	0	11	442	
①-5 大和地区	608	196	36	14	2	1	858	1	0	1	1,453	12	8	10	18	14	0	44	2,356	
①-6 白滝地区	1,877	578	172	58	3	2	2,690	2	8	10	4,557	61	24	26	50	68	0	179	7,436	
①-7 柿早地区	0	0	0	0	0	0	0	0	0	0	0	0	0	0	0	0	0	0	0	
①-8 豊中地区	700	146	11	15	5	3	880	7	9	16	1,490	6	6	5	11	7	0	25	2,411	
①-9 八多喜地区	5,026	1,993	283	199	13	7	7,521	12	50	62	12,741	111	80	63	143	130	0	383	20,707	
①-10 伊州子地区	1,316	251	7	7	2	1	1,582	4	23	26	2,680	3	11	8	18	7	0	28	4,316	
①-11 多田地区	0	245	2	0	4	2	254	2	7	9	431	1	10	8	18	5	0	24	718	
①-12 峠地区	1,856	299	77	22	4	2	2,261	0	23	23	3,830	38	12	9	21	25	0	84	6,198	
①-13 春賀地区	2,561	815	3,194	951	7	4	7,533	20	16	35	12,761	338	33	29	62	108	0	508	20,837	
②-1 小具地区	0	0	0	0	0	0	0	0	0	0	0	0	0	0	0	0	0	0	0	
②-2 上組地区	0	0	0	0	0	0	0	0	0	0	0	0	0	0	0	0	0	0	0	
②-3 新谷地区	0	0	0	0	0	0	0	0	0	0	0	0	0	0	0	0	0	0	0	
②-4 二軒茶屋地区	0	0	0	0	0	0	0	0	0	0	0	0	0	0	0	0	0	0	0	
②-5 東大洲地区	68,761	28,661	15,523	6,305	117	66	119,432	69	250	319	202,318	4,665	1,257	1,170	2,427	3,503	0	10,595	332,664	
②-6 五郎地区	5,212	1,895	134	126	36	17	7,421	14	65	80	12,572	75	80	51	131	81	0	286	20,359	
②-7 只越地区	3,131	1,212	472	88	4	2	4,910	2	7	9	8,317	75	53	48	101	90	0	266	13,502	
②-8 久米地区	5,433	1,855	241	44	8	4	7,585	13	24	37	12,840	50	77	57	134	43	0	227	20,697	
②-9 肱南地区	23,165	10,756	4,509	1,360	18	9	39,816	1	2	3	67,449	1,307	462	372	833	1,514	0	3,654	110,922	
②-10 柚木地区	1,105	187	78	17	0	0	1,389	0	0	0	2,352	37	7	6	13	18	0	68	3,809	
合計	124,186	50,175	25,166	9,306	230	123	209,192	147	484	630	354,369	6,935	2,175	1,957	4,130	5,752	0	16,815	581,006	

様式３

影響ある箇所を
赤文字に修正

平成３０年河道（鹿野川ダム改造前）

様式－３　被害額　　平成30年河道　　水系名：肱川水系　　河川名：肱川　　流量規模　1/5

ブロック名	一般資産被害額							農作物被害額			公共土木施設等被害額	間接被害額							合計	備考
			事業所資産		農漁家資産								家庭における応急対策費用				事業所応急対策費用	その他間接被害			
	家屋（百万円）	家庭用品（百万円）	償却（百万円）	在庫（百万円）	償却（百万円）	在庫（百万円）	小計（百万円）	水稲（百万円）	畑作物（百万円）	小計（百万円）	被害額（百万円）	営業停止損失（百万円）	清掃労働対価（百万円）	代替活動（百万円）	小計（百万円）	対策費用（百万円）	間接被害（百万円）	小計（百万円）	（百万円）	
①-1 沖浦地区	0	0	0	0	0	0	0	0	0	0	0	0	0	0	0	0	0	0	0	
①-2 長浜地区	0	0	0	0	0	0	0	0	0	0	0	0	0	0	0	0	0	0	0	
①-3 小浦地区	0	0	0	0	0	0	0	0	0	0	0	0	0	0	0	0	0	0	0	
①-4 上老松地区	0	0	0	0	0	0	0	0	0	0	0	0	0	0	0	0	0	0	0	
①-5 大和地区	0	0	0	0	0	0	0	0	0	0	0	0	0	0	0	0	0	0	0	
①-6 白滝地区	0	0	0	0	0	0	0	0	0	0	0	0	0	0	0	0	0	0	0	
①-7 柿早地区	0	0	0	0	0	0	0	0	0	0	0	0	0	0	0	0	0	0	0	
①-8 豊中地区	0	0	0	0	0	0	0	0	0	0	0	0	0	0	0	0	0	0	0	
①-9 八多喜地区	0	0	0	0	0	0	0	0	0	0	0	0	0	0	0	0	0	0	0	
①-10 伊州子地区	0	0	0	0	0	0	0	0	0	0	0	0	0	0	0	0	0	0	0	
①-11 多田地区	0	0	0	0	0	0	0	0	0	0	0	0	0	0	0	0	0	0	0	
①-12 峠地区	0	0	0	0	0	0	0	0	0	0	0	0	0	0	0	0	0	0	0	
①-13 春賀地区	0	0	0	0	0	0	0	0	0	0	0	0	0	0	0	0	0	0	0	
②-1 小貝地区	0	0	0	0	0	0	0	0	0	0	0	0	0	0	0	0	0	0	0	
②-2 上組地区	0	0	0	0	0	0	0	0	0	0	0	0	0	0	0	0	0	0	0	
②-3 新谷地区	0	0	0	0	0	0	0	0	0	0	0	0	0	0	0	0	0	0	0	
②-4 二軒茶屋地区	0	0	0	0	0	0	0	0	0	0	0	0	0	0	0	0	0	0	0	
②-5 東大洲地区	0	0	0	0	0	0	0	0	0	0	0	0	0	0	0	0	0	0	0	
②-6 五郎地区	0	0	0	0	0	0	0	0	0	0	0	0	0	0	0	0	0	0	0	
②-7 只越地区	0	0	0	0	0	0	0	0	0	0	0	0	0	0	0	0	0	0	0	
②-8 久米地区	0	0	0	0	0	0	0	0	0	0	0	0	0	0	0	0	0	0	0	
②-9 肱南地区	0	0	0	0	0	0	0	0	0	0	0	0	0	0	0	0	0	0	0	
②-10 柚木地区	0	0	0	0	0	0	0	0	0	0	0	0	0	0	0	0	0	0	0	
合計	0	0	0	0	0	0	0	0	0	0	0	0	0	0	0	0	0	0	0	

様式－３　被害額　　平成30年河道　　水系名：肱川水系　　河川名：肱川　　流量規模　1/10

ブロック名	一般資産被害額							農作物被害額			公共土木施設等被害額	間接被害額							合計	備考
			事業所資産		農漁家資産								家庭における応急対策費用				事業所応急対策費用	その他間接被害			
	家屋（百万円）	家庭用品（百万円）	償却（百万円）	在庫（百万円）	償却（百万円）	在庫（百万円）	小計（百万円）	水稲（百万円）	畑作物（百万円）	小計（百万円）	被害額（百万円）	営業停止損失（百万円）	清掃労働対価（百万円）	代替活動（百万円）	小計（百万円）	対策費用（百万円）	間接被害（百万円）	小計（百万円）	（百万円）	
①-1 沖浦地区	0	0	0	0	0	0	0	0	0	0	0	0	0	0	0	0	0	0	0	
①-2 長浜地区	0	0	0	0	0	0	0	0	0	0	0	0	0	0	0	0	0	0	0	
①-3 小浦地区	0	0	0	0	0	0	0	0	0	0	0	0	0	0	0	0	0	0	0	
①-4 上老松地区	0	0	0	0	0	0	0	0	0	0	0	0	0	0	0	0	0	0	0	
①-5 大和地区	0	0	0	0	0	0	0	0	0	0	0	0	0	0	0	0	0	0	0	
①-6 白滝地区	0	0	0	0	0	0	0	0	0	0	0	0	0	0	0	0	0	0	0	
①-7 柿早地区	0	0	0	0	0	0	0	0	0	0	0	0	0	0	0	0	0	0	0	
①-8 豊中地区	0	0	0	0	0	0	0	0	0	0	0	0	0	0	0	0	0	0	0	
①-9 八多喜地区	0	0	0	0	0	0	0	0	0	0	0	0	0	0	0	0	0	0	0	
①-10 伊州子地区	0	0	0	0	0	0	0	0	0	0	0	0	0	0	0	0	0	0	0	
①-11 多田地区	0	0	0	0	0	0	0	0	0	0	0	0	0	0	0	0	0	0	0	
①-12 峠地区	0	0	0	0	0	0	0	0	0	0	0	0	0	0	0	0	0	0	0	
①-13 春賀地区	0	0	0	0	0	0	0	0	0	0	0	0	0	0	0	0	0	0	0	
②-1 小貝地区	0	0	0	0	0	0	0	0	0	0	0	0	0	0	0	0	0	0	0	
②-2 上組地区	0	0	0	0	0	0	0	0	0	0	0	0	0	0	0	0	0	0	0	
②-3 新谷地区	0	0	0	0	0	0	0	0	0	0	0	0	0	0	0	0	0	0	0	
②-4 二軒茶屋地区	0	0	0	0	0	0	0	0	0	0	0	0	0	0	0	0	0	0	0	
②-5 東大洲地区	0	0	0	0	0	0	0	0	0	0	0	0	0	0	0	0	0	0	0	
②-6 五郎地区	0	0	0	0	0	0	0	0	0	0	0	0	0	0	0	0	0	0	0	
②-7 只越地区	0	0	0	0	0	0	0	0	0	0	0	0	0	0	0	0	0	0	0	
②-8 久米地区	0	0	0	0	0	0	0	0	0	0	0	0	0	0	0	0	0	0	0	
②-9 肱南地区	0	0	0	0	0	0	0	0	0	0	0	0	0	0	0	0	0	0	0	
②-10 柚木地区	0	0	0	0	0	0	0	0	0	0	0	0	0	0	0	0	0	0	0	
合計	0	0	0	0	0	0	0	0	0	0	0	0	0	0	0	0	0	0	0	

様式－３　被害額　　平成30年河道　　水系名：肱川水系　　河川名：肱川　　流量規模　1/20

ブロック名	一般資産被害額							農作物被害額			公共土木施設等被害額	間接被害額							合計	備考
			事業所資産		農漁家資産								家庭における応急対策費用				事業所応急対策費用	その他間接被害			
	家屋（百万円）	家庭用品（百万円）	償却（百万円）	在庫（百万円）	償却（百万円）	在庫（百万円）	小計（百万円）	水稲（百万円）	畑作物（百万円）	小計（百万円）	被害額（百万円）	営業停止損失（百万円）	清掃労働対価（百万円）	代替活動（百万円）	小計（百万円）	対策費用（百万円）	間接被害（百万円）	小計（百万円）	（百万円）	
①-1 沖浦地区	0	0	0	0	0	0	0	0	0	0	0	0	0	0	0	0	0	0	0	
①-2 長浜地区	0	0	0	0	0	0	0	0	0	0	0	0	0	0	0	0	0	0	0	
①-3 小浦地区	0	0	0	0	0	0	0	0	0	0	0	0	0	0	0	0	0	0	0	
①-5 大和地区	205	37	12	4	0	0	259	1	0	1	438	6	3	5	8	4	0	19	717	
①-6 白滝地区	1,238	379	119	39	2	1	1,779	2	0	2	3,013	44	16	17	32	47	0	123	4,917	
①-7 柿早地区	0	0	0	0	0	0	0	0	0	0	0	0	0	0	0	0	0	0	0	
①-8 豊中地区	0	0	0	0	0	0	0	0	0	0	0	0	0	0	0	0	0	0	0	
①-9 八多喜地区	2,155	910	152	91	6	3	3,317	11	49	60	5,618	50	39	39	78	59	0	187	9,182	
①-10 伊州子地区	0	0	0	0	0	0	0	0	1	1	0	0	0	0	0	0	0	0	1	
①-11 多田地区	0	0	0	0	0	0	0	0	0	0	0	0	0	0	0	0	0	0	0	
①-12 峠地区	0	0	0	0	0	0	0	0	0	0	0	0	0	0	0	0	0	0	0	
①-13 春賀地区	266	91	546	161	1	0	1,065	19	11	29	1,805	83	5	8	14	16	0	112	3,011	
②-1 小貝地区	0	0	0	0	0	0	0	0	0	0	0	0	0	0	0	0	0	0	0	
②-2 上組地区	0	0	0	0	0	0	0	0	0	0	0	0	0	0	0	0	0	0	0	
②-3 新谷地区	0	0	0	0	0	0	0	0	0	0	0	0	0	0	0	0	0	0	0	
②-4 二軒茶屋地区	0	0	0	0	0	0	0	0	0	0	0	0	0	0	0	0	0	0	0	
②-5 東大洲地区	10,449	4,331	2,415	620	21	11	17,846	42	89	130	30,232	851	219	360	580	498	0	1,929	50,137	
②-6 五郎地区	0	0	0	0	0	0	0	0	0	0	0	0	0	0	0	0	0	0	0	
②-7 只越地区	53	6	14	2	0	0	74	0	0	0	126	4	1	2	3	2	0	9	209	
②-8 久米地区	506	31	5	0	0	0	543	7	20	27	920	1	1	2	4	0	0	5	1,495	
②-9 肱南地区	0	0	0	0	0	0	0	0	0	0	0	0	0	0	0	0	0	0	0	
②-10 柚木地区	0	0	0	0	0	0	0	0	0	0	0	0	0	0	0	0	0	0	0	
合計	14,872	5,785	3,263	917	30	15	24,883	82	170	250	42,152	1,039	284	433	719	626	0	2,384	69,669	

様式３

影響ある箇所を
赤文字に修正

平成３０年河道（鹿野川ダム改造前）

様式－３　被害額　　平成30年河道　　水系名：肱川水系　　河川名：肱川　　流量規模　1/30

ブロック名	一般資産被害額							農作物被害額			公共土木施設等被害額	間接被害額							合計	備考
			事業所資産		農漁家資産							営業停止損失	家庭における応急対策費用			事業所応急対策費用	その他間接被害	小計		
	家屋（百万円）	家庭用品（百万円）	償却（百万円）	在庫（百万円）	償却（百万円）	在庫（百万円）	小計（百万円）	水稲（百万円）	畑作物（百万円）	小計（百万円）	（百万円）	（百万円）	清掃労働対価（百万円）	代替活動（百万円）	小計（百万円）	（百万円）	（百万円）	（百万円）	（百万円）	
①-1 沖浦地区	0	0	0	0	0	0	0	0	0	0	0	0	0	0	0	0	0	0	0	
①-2 長浜地区	0	0	0	0	0	0	0	0	0	0	0	0	0	0	0	0	0	0	0	
①-3 小浦地区	0	0	0	0	0	0	0	0	0	0	0	0	0	0	0	0	0	0	0	
①-4 上老松地区	0	0	0	0	0	0	0	0	0	0	0	0	0	0	0	0	0	0	0	
①-5 大和地区	357	105	21	7	1	1	491	1	0	1	832	8	5	8	12	8	0	28	1,352	
①-6 白滝地区	1,590	463	135	43	3	1	2,235	2	0	2	3,786	51	19	18	37	55	0	143	6,166	
①-7 柿早地区	0	0	0	0	0	0	0	0	0	0	0	0	0	0	0	0	0	0	0	
①-8 豊中地区	387	79	8	8	3	2	485	7	9	16	822	4	3	4	7	4	0	15	1,338	
①-9 八多喜地区	3,616	1,496	218	145	11	5	5,493	12	50	62	9,305	81	60	53	113	98	0	291	15,151	
①-10 伊州子地区	1,162	222	5	6	1	1	1,397	4	23	26	2,367	3	9	6	15	6	0	23	3,813	
①-11 多田地区	0	0	0	0	0	0	0	0	0	0	0	0	0	0	0	0	0	0	0	
①-12 峠地区	33	1	16	6	0	0	56	0	5	5	95	5	0	0	0	1	0	6	162	
①-13 春賀地区	995	318	1,650	412	3	2	3,379	20	14	34	5,724	168	13	17	30	41	0	239	9,376	
②-1 小貝地区	0	0	0	0	0	0	0	0	0	0	0	0	0	0	0	0	0	0	0	
②-2 上組地区	0	0	0	0	0	0	0	0	0	0	0	0	0	0	0	0	0	0	0	
②-3 新谷地区	0	0	0	0	0	0	0	0	0	0	0	0	0	0	0	0	0	0	0	
②-4 二軒茶屋地区	0	0	0	0	0	0	0	0	0	0	0	0	0	0	0	0	0	0	0	
②-5 東大洲地区	19,180	8,234	4,949	1,467	38	21	33,889	57	131	188	57,408	1,557	371	538	909	931	0	3,396	94,881	
②-6 五郎地区	0	0	0	0	0	0	0	0	0	0	0	0	0	0	0	0	0	0	0	
②-7 只越地区	326	47	46	6	0	0	425	2	6	8	719	10	3	5	8	6	0	24	1,176	
②-8 久米地区	2,552	658	99	14	3	2	3,328	12	22	33	5,638	13	27	30	57	12	0	83	9,082	
②-9 肱南地区	6,306	3,046	1,317	367	7	4	11,047	0	2	3	18,713	441	147	173	320	397	0	1,158	30,921	
②-10 柚木地区	367	54	30	5	0	0	456	0	0	0	773	13	2	3	5	4	0	22	1,251	
合計	36,871	14,723	8,494	2,486	70	39	62,681	117	262	378	106,182	2,354	659	855	1,513	1,563	0	5,428	174,669	

様式－３　被害額　　平成30年河道　　水系名：肱川水系　　河川名：肱川　　流量規模　1/50

ブロック名	一般資産被害額							農作物被害額			公共土木施設等被害額	間接被害額							合計	備考
			事業所資産		農漁家資産							営業停止損失	家庭における応急対策費用			事業所応急対策費用	その他間接被害	小計		
	家屋（百万円）	家庭用品（百万円）	償却（百万円）	在庫（百万円）	償却（百万円）	在庫（百万円）	小計（百万円）	水稲（百万円）	畑作物（百万円）	小計（百万円）	（百万円）	（百万円）	清掃労働対価（百万円）	代替活動（百万円）	小計（百万円）	（百万円）	（百万円）	（百万円）	（百万円）	
①-1 沖浦地区	0	0	0	0	0	0	0	0	0	0	0	0	0	0	0	0	0	0	0	
①-2 長浜地区	0	0	0	0	0	0	0	0	0	0	0	0	0	0	0	0	0	0	0	
①-3 小浦地区	0	0	0	0	0	0	0	0	0	0	0	0	0	0	0	0	0	0	0	
①-4 上老松地区	0	0	0	0	0	0	0	0	0	0	0	0	0	0	0	0	0	0	0	
①-5 大和地区	411	118	24	9	1	1	563	1	0	1	954	9	5	8	13	8	0	29	1,547	
①-6 白滝地区	1,621	473	143	46	3	1	2,286	2	0	2	3,872	54	21	21	42	57	0	152	6,312	
①-7 柿早地区	0	0	0	0	0	0	0	0	0	0	0	0	0	0	0	0	0	0	0	
①-8 豊中地区	584	129	9	12	5	3	741	7	9	16	1,255	5	5	5	10	6	0	21	2,033	
①-9 八多喜地区	4,245	1,753	240	165	13	6	6,422	12	50	62	10,879	94	70	58	128	110	0	332	17,695	
①-10 伊州子地区	1,162	226	6	6	1	1	1,401	4	23	26	2,374	3	9	7	16	6	0	25	3,826	
①-11 多田地区	0	0	0	0	0	0	0	0	0	0	0	0	0	0	0	0	0	0	0	
①-12 峠地区	1,135	231	49	12	3	2	1,433	0	15	15	2,427	27	9	8	17	19	0	62	3,937	
②-1 小貝地区	0	0	0	0	0	0	0	0	0	0	0	0	0	0	0	0	0	0	0	
②-2 上組地区	0	0	0	0	0	0	0	0	0	0	0	0	0	0	0	0	0	0	0	
②-3 新谷地区	0	0	0	0	0	0	0	0	0	0	0	0	0	0	0	0	0	0	0	
②-4 二軒茶屋地区	0	0	0	0	0	0	0	0	0	0	0	0	0	0	0	0	0	0	0	
②-5 東大洲地区	36,215	15,772	9,571	3,378	65	37	65,038	66	176	242	110,175	2,680	685	795	1,480	1,856	0	6,017	181,472	
②-6 五郎地区	3,828	1,600	131	118	31	15	5,723	14	63	76	9,694	61	64	45	109	77	0	247	15,740	
②-7 只越地区	1,725	593	225	37	2	1	2,583	2	7	9	4,375	37	27	28	55	39	0	131	7,098	
②-8 久米地区	3,437	1,045	162	27	4	2	4,679	13	23	35	7,925	26	45	42	88	24	0	137	12,776	
②-9 肱南地区	12,145	6,079	2,733	742	11	6	21,716	0	2	3	36,787	750	266	271	536	795	0	2,081	60,587	
②-10 柚木地区	641	84	50	9	0	0	785	0	0	0	1,329	20	4	4	8	9	0	36	2,150	
合計	68,744	28,601	15,752	5,207	143	78	118,526	141	384	522	200,781	3,995	1,230	1,314	2,544	3,072	0	9,607	329,436	

様式－３　被害額　　平成30年河道　　水系名：肱川水系　　河川名：肱川　　流量規模　1/100

ブロック名	一般資産被害額							農作物被害額			公共土木施設等被害額	間接被害額							合計	備考
			事業所資産		農漁家資産							営業停止損失	家庭における応急対策費用			事業所応急対策費用	その他間接被害	小計		
	家屋（百万円）	家庭用品（百万円）	償却（百万円）	在庫（百万円）	償却（百万円）	在庫（百万円）	小計（百万円）	水稲（百万円）	畑作物（百万円）	小計（百万円）	（百万円）	（百万円）	清掃労働対価（百万円）	代替活動（百万円）	小計（百万円）	（百万円）	（百万円）	（百万円）	（百万円）	
①-1 沖浦地区	0	0	0	0	0	0	0	0	0	0	0	0	0	0	0	0	0	0	0	
①-2 長浜地区	0	0	0	0	0	0	0	0	0	0	0	0	0	0	0	0	0	0	0	
①-3 小浦地区	0	0	0	0	0	0	0	0	0	0	0	0	0	0	0	0	0	0	0	
①-4 上老松地区	0	0	0	0	0	0	0	0	0	0	0	0	0	0	0	0	0	0	0	
①-5 大和地区	411	118	24	9	1	1	563	1	0	1	954	9	5	8	13	8	0	29	1,547	
①-6 白滝地区	1,877	578	172	58	3	2	2,690	2	0	2	4,557	61	24	26	50	68	0	179	7,428	
①-7 柿早地区	0	0	0	0	0	0	0	0	0	0	0	0	0	0	0	0	0	0	0	
①-8 豊中地区	700	146	11	15	5	3	880	7	9	16	1,490	6	6	5	11	7	0	25	2,411	
①-9 八多喜地区	5,026	1,993	283	199	13	7	7,521	12	50	62	12,741	111	80	63	143	130	0	383	20,707	
①-10 伊州子地区	1,316	251	7	7	2	1	1,582	4	23	26	2,680	3	11	8	18	7	0	28	4,316	
①-11 多田地区	0	0	0	0	0	0	0	0	0	0	0	0	0	0	0	0	0	0	0	
①-12 峠地区	1,856	299	77	22	4	2	2,261	0	23	23	3,830	38	12	9	21	25	0	84	6,198	
①-13 春賀地区	2,365	753	3,127	899	7	3	7,153	20	16	35	12,117	318	31	28	58	100	0	477	19,782	
②-1 小貝地区	0	0	0	0	0	0	0	0	0	0	0	0	0	0	0	0	0	0	0	
②-2 上組地区	0	0	0	0	0	0	0	0	0	0	0	0	0	0	0	0	0	0	0	
②-3 新谷地区	0	0	0	0	0	0	0	0	0	0	0	0	0	0	0	0	0	0	0	
②-4 二軒茶屋地区	0	0	0	0	0	0	0	0	0	0	0	0	0	0	0	0	0	0	0	
②-5 東大洲地区	61,186	25,813	14,556	5,739	105	59	107,458	68	245	313	182,034	4,241	1,136	1,101	2,237	3,148	0	9,625	299,430	
②-6 五郎地区	5,151	1,895	134	126	36	17	7,359	14	65	80	12,467	75	80	51	131	81	0	286	20,192	
②-7 只越地区	2,614	991	414	73	3	2	4,096	2	7	9	6,938	60	44	41	85	71	0	217	11,260	
②-8 久米地区	5,115	1,727	233	42	8	4	7,128	13	24	37	12,074	48	72	55	127	42	0	217	19,456	
②-9 肱南地区	22,102	10,310	4,430	1,315	17	8	38,183	1	2	3	64,682	1,259	446	367	814	1,445	0	3,518	106,386	
②-10 柚木地区	1,105	187	78	17	0	0	1,389	0	0	0	2,352	37	7	6	13	18	0	68	3,809	
合計	110,824	45,061	23,546	8,521	204	109	188,263	144	464	607	318,916	6,266	1,954	1,768	3,721	5,150	0	15,136	522,922	

様式３

影響ある箇所を
赤文字に修正

平成３０年河道（鹿野川ダム改造後）

様式－３　被害額　　平成30年河道　　水系名：肱川水系　　河川名：肱川　　流量規模　1/5

ブロック名	一般資産被害額							農作物被害額			公共土木施設等被害額	間接被害額							合計	備考
			事業所資産		農漁家資産							営業停止損失	家庭における応急対策費用			事業所応急対策費用	その他間接被害	小計		
	家屋	家庭用品	償却	在庫	償却	在庫	小計	水稲	畑作物	小計			清掃労働対価	代替活動	小計					
	（百万円）	（百万円）	（百万円）	（百万円）	（百万円）	（百万円）	（百万円）	（百万円）	（百万円）	（百万円）	（百万円）	（百万円）	（百万円）	（百万円）	（百万円）	（百万円）	（百万円）	（百万円）	（百万円）	
①-1 沖浦地区	0	0	0	0	0	0	0	0	0	0	0	0	0	0	0	0	0	0	0	
①-2 長浜地区	0	0	0	0	0	0	0	0	0	0	0	0	0	0	0	0	0	0	0	
①-3 小浦地区	0	0	0	0	0	0	0	0	0	0	0	0	0	0	0	0	0	0	0	
①-4 上老松地区	0	0	0	0	0	0	0	0	0	0	0	0	0	0	0	0	0	0	0	
①-5 大和地区	0	0	0	0	0	0	0	0	0	0	0	0	0	0	0	0	0	0	0	
①-6 白滝地区	0	0	0	0	0	0	0	0	0	0	0	0	0	0	0	0	0	0	0	
①-7 柿早地区	0	0	0	0	0	0	0	0	0	0	0	0	0	0	0	0	0	0	0	
①-8 豊中地区	0	0	0	0	0	0	0	0	0	0	0	0	0	0	0	0	0	0	0	
①-9 八多喜地区	0	0	0	0	0	0	0	0	0	0	0	0	0	0	0	0	0	0	0	
①-10 伊州子地区	0	0	0	0	0	0	0	0	0	0	0	0	0	0	0	0	0	0	0	
①-11 多田地区	0	0	0	0	0	0	0	0	0	0	0	0	0	0	0	0	0	0	0	
①-12 峠地区	0	0	0	0	0	0	0	0	0	0	0	0	0	0	0	0	0	0	0	
①-13 春賀地区	0	0	0	0	0	0	0	0	0	0	0	0	0	0	0	0	0	0	0	
②-1 小貝地区	0	0	0	0	0	0	0	0	0	0	0	0	0	0	0	0	0	0	0	
②-2 上組地区	0	0	0	0	0	0	0	0	0	0	0	0	0	0	0	0	0	0	0	
②-3 新谷地区	0	0	0	0	0	0	0	0	0	0	0	0	0	0	0	0	0	0	0	
②-4 二軒茶屋地区	0	0	0	0	0	0	0	0	0	0	0	0	0	0	0	0	0	0	0	
②-5 東大洲地区	0	0	0	0	0	0	0	0	0	0	0	0	0	0	0	0	0	0	0	
②-6 五郎地区	0	0	0	0	0	0	0	0	0	0	0	0	0	0	0	0	0	0	0	
②-7 只越地区	0	0	0	0	0	0	0	0	0	0	0	0	0	0	0	0	0	0	0	
②-8 久米地区	0	0	0	0	0	0	0	0	0	0	0	0	0	0	0	0	0	0	0	
②-9 肱南地区	0	0	0	0	0	0	0	0	0	0	0	0	0	0	0	0	0	0	0	
②-10 柚木地区	0	0	0	0	0	0	0	0	0	0	0	0	0	0	0	0	0	0	0	
合計	0	0	0	0	0	0	0	0	0	0	0	0	0	0	0	0	0	0	0	

様式－３　被害額　　平成30年河道　　水系名：肱川水系　　河川名：肱川　　流量規模　1/10

ブロック名	一般資産被害額							農作物被害額			公共土木施設等被害額	間接被害額							合計	備考
			事業所資産		農漁家資産							営業停止損失	家庭における応急対策費用			事業所応急対策費用	その他間接被害	小計		
	家屋	家庭用品	償却	在庫	償却	在庫	小計	水稲	畑作物	小計			清掃労働対価	代替活動	小計					
	（百万円）	（百万円）	（百万円）	（百万円）	（百万円）	（百万円）	（百万円）	（百万円）	（百万円）	（百万円）	（百万円）	（百万円）	（百万円）	（百万円）	（百万円）	（百万円）	（百万円）	（百万円）	（百万円）	
①-1 沖浦地区	0	0	0	0	0	0	0	0	0	0	0	0	0	0	0	0	0	0	0	
①-2 長浜地区	0	0	0	0	0	0	0	0	0	0	0	0	0	0	0	0	0	0	0	
①-3 小浦地区	0	0	0	0	0	0	0	0	0	0	0	0	0	0	0	0	0	0	0	
①-4 上老松地区	0	0	0	0	0	0	0	0	0	0	0	0	0	0	0	0	0	0	0	
①-5 大和地区	0	0	0	0	0	0	0	0	0	0	0	0	0	0	0	0	0	0	0	
①-6 白滝地区	0	0	0	0	0	0	0	0	0	0	0	0	0	0	0	0	0	0	0	
①-7 柿早地区	0	0	0	0	0	0	0	0	0	0	0	0	0	0	0	0	0	0	0	
①-8 豊中地区	0	0	0	0	0	0	0	0	0	0	0	0	0	0	0	0	0	0	0	
①-9 八多喜地区	0	0	0	0	0	0	0	0	0	0	0	0	0	0	0	0	0	0	0	
①-10 伊州子地区	0	0	0	0	0	0	0	0	0	0	0	0	0	0	0	0	0	0	0	
①-11 多田地区	0	0	0	0	0	0	0	0	0	0	0	0	0	0	0	0	0	0	0	
①-12 峠地区	0	0	0	0	0	0	0	0	0	0	0	0	0	0	0	0	0	0	0	
①-13 春賀地区	0	0	0	0	0	0	0	0	0	0	0	0	0	0	0	0	0	0	0	
②-1 小貝地区	0	0	0	0	0	0	0	0	0	0	0	0	0	0	0	0	0	0	0	
②-2 上組地区	0	0	0	0	0	0	0	0	0	0	0	0	0	0	0	0	0	0	0	
②-3 新谷地区	0	0	0	0	0	0	0	0	0	0	0	0	0	0	0	0	0	0	0	
②-4 二軒茶屋地区	0	0	0	0	0	0	0	0	0	0	0	0	0	0	0	0	0	0	0	
②-5 東大洲地区	0	0	0	0	0	0	0	0	0	0	0	0	0	0	0	0	0	0	0	
②-6 五郎地区	0	0	0	0	0	0	0	0	0	0	0	0	0	0	0	0	0	0	0	
②-7 只越地区	0	0	0	0	0	0	0	0	0	0	0	0	0	0	0	0	0	0	0	
②-8 久米地区	0	0	0	0	0	0	0	0	0	0	0	0	0	0	0	0	0	0	0	
②-9 肱南地区	0	0	0	0	0	0	0	0	0	0	0	0	0	0	0	0	0	0	0	
②-10 柚木地区	0	0	0	0	0	0	0	0	0	0	0	0	0	0	0	0	0	0	0	
合計	0	0	0	0	0	0	0	0	0	0	0	0	0	0	0	0	0	0	0	

様式－３　被害額　　平成30年河道　　水系名：肱川水系　　河川名：肱川　　流量規模　1/20

ブロック名	一般資産被害額							農作物被害額			公共土木施設等被害額	間接被害額							合計	備考
			事業所資産		農漁家資産							営業停止損失	家庭における応急対策費用			事業所応急対策費用	その他間接被害	小計		
	家屋	家庭用品	償却	在庫	償却	在庫	小計	水稲	畑作物	小計			清掃労働対価	代替活動	小計					
	（百万円）	（百万円）	（百万円）	（百万円）	（百万円）	（百万円）	（百万円）	（百万円）	（百万円）	（百万円）	（百万円）	（百万円）	（百万円）	（百万円）	（百万円）	（百万円）	（百万円）	（百万円）	（百万円）	
①-1 沖浦地区	0	0	0	0	0	0	0	0	0	0	0	0	0	0	0	0	0	0	0	
①-2 長浜地区	0	0	0	0	0	0	0	0	0	0	0	0	0	0	0	0	0	0	0	
①-3 小浦地区	0	0	0	0	0	0	0	0	0	0	0	0	0	0	0	0	0	0	0	
①-5 大和地区	60	5	5	2	0	0	71	0	0	0	119	2	1	1	2	1	0	5	195	
①-6 白滝地区	923	292	96	25	2	1	1,339	2	0	2	2,268	32	12	13	25	31	0	88	3,697	
①-7 柿早地区	0	0	0	0	0	0	0	0	0	0	0	0	0	0	0	0	0	0	0	
①-8 豊中地区	0	0	0	0	0	0	0	0	0	0	0	0	0	0	0	0	0	0	0	
①-9 八多喜地区	0	0	0	0	0	0	0	0	0	0	0	0	0	0	0	0	0	0	0	
①-10 伊州子地区	0	0	0	0	0	0	0	0	0	0	0	0	0	0	0	0	0	0	0	
①-11 多田地区	0	0	0	0	0	0	0	0	0	0	0	0	0	0	0	0	0	0	0	
①-12 峠地区	0	0	0	0	0	0	0	0	0	0	0	0	0	0	0	0	0	0	0	
①-13 春賀地区	0	0	0	0	0	0	0	0	0	0	0	0	0	0	0	0	0	0	0	
②-1 小貝地区	0	0	0	0	0	0	0	0	0	0	0	0	0	0	0	0	0	0	0	
②-2 上組地区	0	0	0	0	0	0	0	0	0	0	0	0	0	0	0	0	0	0	0	
②-3 新谷地区	0	0	0	0	0	0	0	0	0	0	0	0	0	0	0	0	0	0	0	
②-4 二軒茶屋地区	0	0	0	0	0	0	0	0	0	0	0	0	0	0	0	0	0	0	0	
②-5 東大洲地区	0	0	0	0	0	0	0	0	0	0	0	0	0	0	0	0	0	0	0	
②-6 五郎地区	0	0	0	0	0	0	0	0	0	0	0	0	0	0	0	0	0	0	0	
②-7 只越地区	0	0	0	0	0	0	0	0	0	0	0	0	0	0	0	0	0	0	0	
②-8 久米地区	0	0	0	0	0	0	0	0	0	0	0	0	0	0	0	0	0	0	0	
②-9 肱南地区	0	0	0	0	0	0	0	0	0	0	0	0	0	0	0	0	0	0	0	
②-10 柚木地区	0	0	0	0	0	0	0	0	0	0	0	0	0	0	0	0	0	0	0	
合計	983	297	101	27	2	1	1,410	2	0	2	2,387	34	13	14	27	32	0	93	3,892	

様式３

影響ある箇所を
赤文字に修正

平成３０年河道（鹿野川ダム改造後）

様式－３　被害額　　平成30年河道　　水系名：肱川水系　　河川名：肱川　　流量規模　1/30

ブロック名	一般資産被害額							農作物被害額			公共土木施設等被害額	間接被害額							合計	備考
			事業所資産		農漁家資産							営業停止損失	家庭における応急対策費用			事業所応急対策費用	その他間接被害	小計		
	家屋	家庭用品	償却	在庫	償却	在庫	小計	水稲	畑作物	小計			清掃労働対価	代替活動	小計					
	（百万円）	（百万円）	（百万円）	（百万円）	（百万円）	（百万円）	（百万円）	（百万円）	（百万円）	（百万円）	（百万円）	（百万円）	（百万円）	（百万円）	（百万円）	（百万円）	（百万円）	（百万円）	（百万円）	
①-1 沖浦地区	0	0	0	0	0	0	0	0	0	0	0	0	0	0	0	0	0	0	0	
①-2 長浜地区	0	0	0	0	0	0	0	0	0	0	0	0	0	0	0	0	0	0	0	
①-3 小浦地区	0	0	0	0	0	0	0	0	0	0	0	0	0	0	0	0	0	0	0	
①-4 上老松地区	0	0	0	0	0	0	0	0	0	0	0	0	0	0	0	0	0	0	0	
①-5 大和地区	205	37	12	4	0	0	259	1	0	1	438	6	3	5	8	4	0	19	717	
①-6 白滝地区	1,347	399	127	40	2	1	1,917	2	0	2	3,247	46	17	17	34	50	0	130	5,296	
①-7 柿早地区	0	0	0	0	0	0	0	0	0	0	0	0	0	0	0	0	0	0	0	
①-8 豊中地区	0	0	0	0	0	0	0	0	0	0	0	0	0	0	0	0	0	0	0	
①-9 八多喜地区	2,423	1,059	162	102	8	4	3,758	12	50	61	6,366	58	45	42	86	68	0	212	10,397	
①-10 伊州子地区	0	0	0	0	0	0	0	0	1	1	0	0	0	0	0	0	0	0	1	
①-11 多田地区	0	0	0	0	0	0	0	0	0	0	0	0	0	0	0	0	0	0	0	
①-12 峰地区	0	0	0	0	0	0	0	0	0	0	0	0	0	0	0	0	0	0	0	
①-13 春賀地区	602	174	968	222	2	1	1,969	19	14	33	3,335	116	7	11	19	23	0	157	5,494	
②-1 小貝地区	0	0	0	0	0	0	0	0	0	0	0	0	0	0	0	0	0	0	0	
②-2 上組地区	0	0	0	0	0	0	0	0	0	0	0	0	0	0	0	0	0	0	0	
②-3 新谷地区	0	0	0	0	0	0	0	0	0	0	0	0	0	0	0	0	0	0	0	
②-4 二軒茶屋地区	0	0	0	0	0	0	0	0	0	0	0	0	0	0	0	0	0	0	0	
②-5 東大洲地区	11,189	4,615	2,652	696	23	12	19,186	45	102	146	32,501	932	231	379	610	527	0	2,069	53,902	
②-6 五郎地区	0	0	0	0	0	0	0	0	0	0	0	0	0	0	0	0	0	0	0	
②-7 只越地区	60	6	14	2	0	0	82	0	0	0	138	4	1	2	3	2	0	9	229	
②-8 久米地区	548	31	5	0	0	0	585	8	20	28	991	1	1	2	4	0	0	5	1,609	
②-9 肱南地区	0	0	0	0	0	0	0	0	0	0	0	0	0	0	0	0	0	0	0	
②-10 柚木地区	0	0	0	0	0	0	0	0	0	0	0	0	0	0	0	0	0	0	0	
合計	16,374	6,321	3,940	1,066	35	18	27,756	87	187	272	47,016	1,163	305	458	764	674	0	2,601	77,645	

様式－３　被害額　　平成30年河道　　水系名：肱川水系　　河川名：肱川　　流量規模　1/50

ブロック名	一般資産被害額							農作物被害額			公共土木施設等被害額	間接被害額							合計	備考
			事業所資産		農漁家資産							営業停止損失	家庭における応急対策費用			事業所応急対策費用	その他間接被害	小計		
	家屋	家庭用品	償却	在庫	償却	在庫	小計	水稲	畑作物	小計			清掃労働対価	代替活動	小計					
	（百万円）	（百万円）	（百万円）	（百万円）	（百万円）	（百万円）	（百万円）	（百万円）	（百万円）	（百万円）	（百万円）	（百万円）	（百万円）	（百万円）	（百万円）	（百万円）	（百万円）	（百万円）	（百万円）	
①-1 沖浦地区	0	0	0	0	0	0	0	0	0	0	0	0	0	0	0	0	0	0	0	
①-2 長浜地区	0	0	0	0	0	0	0	0	0	0	0	0	0	0	0	0	0	0	0	
①-3 小浦地区	0	0	0	0	0	0	0	0	0	0	0	0	0	0	0	0	0	0	0	
①-4 上老松地区	0	0	0	0	0	0	0	0	0	0	0	0	0	0	0	0	0	0	0	
①-5 大和地区	357	105	21	7	1	1	491	1	0	1	832	8	5	8	12	8	0	28	1,352	
①-6 白滝地区	1,590	463	135	43	3	1	2,235	2	0	2	3,786	51	19	18	37	55	0	143	6,166	
①-7 柿早地区	0	0	0	0	0	0	0	0	0	0	0	0	0	0	0	0	0	0	0	
①-8 豊中地区	584	117	9	11	4	2	727	7	9	16	1,232	5	5	4	9	6	0	20	1,995	
①-9 八多喜地区	3,979	1,561	225	151	11	6	5,933	12	50	62	10,050	86	64	55	119	100	0	305	16,350	
①-10 伊州子地区	1,162	226	6	6	1	1	1,401	4	23	26	2,374	3	9	7	16	6	0	25	3,826	
①-11 多田地区	0	0	0	0	0	0	0	0	0	0	0	0	0	0	0	0	0	0	0	
①-12 峰地区	33	1	16	6	0	0	56	0	10	10	95	5	0	0	0	1	0	6	167	
②-1 小貝地区	0	0	0	0	0	0	0	0	0	0	0	0	0	0	0	0	0	0	0	
②-2 上組地区	0	0	0	0	0	0	0	0	0	0	0	0	0	0	0	0	0	0	0	
②-3 新谷地区	0	0	0	0	0	0	0	0	0	0	0	0	0	0	0	0	0	0	0	
②-4 二軒茶屋地区	0	0	0	0	0	0	0	0	0	0	0	0	0	0	0	0	0	0	0	
②-5 東大洲地区	24,747	10,815	6,610	2,077	46	26	44,322	62	140	202	75,082	1,906	474	628	1,102	1,229	0	4,237	123,843	
②-6 五郎地区	0	0	0	0	0	0	0	0	0	0	0	0	0	0	0	0	0	0	0	
②-7 只越地区	544	116	66	9	1	0	735	2	7	8	1,245	13	6	11	16	9	0	38	2,026	
②-8 久米地区	2,901	821	127	22	3	2	3,875	12	22	34	6,564	18	35	35	71	20	0	109	10,582	
②-9 肱南地区	8,520	4,158	1,716	475	9	5	14,883	0	2	3	25,212	541	186	205	391	522	0	1,454	41,552	
②-10 柚木地区	469	69	40	7	0	0	585	0	0	0	992	16	3	3	6	7	0	29	1,606	
合計	46,209	18,850	11,071	3,368	83	46	79,623	122	279	399	134,884	2,854	823	993	1,815	2,018	0	6,688	221,594	

様式－３　被害額　　平成30年河道　　水系名：肱川水系　　河川名：肱川　　流量規模　1/100

ブロック名	一般資産被害額							農作物被害額			公共土木施設等被害額	間接被害額							合計	備考
			事業所資産		農漁家資産							営業停止損失	家庭における応急対策費用			事業所応急対策費用	その他間接被害	小計		
	家屋	家庭用品	償却	在庫	償却	在庫	小計	水稲	畑作物	小計			清掃労働対価	代替活動	小計					
	（百万円）	（百万円）	（百万円）	（百万円）	（百万円）	（百万円）	（百万円）	（百万円）	（百万円）	（百万円）	（百万円）	（百万円）	（百万円）	（百万円）	（百万円）	（百万円）	（百万円）	（百万円）	（百万円）	
①-1 沖浦地区	0	0	0	0	0	0	0	0	0	0	0	0	0	0	0	0	0	0	0	
①-2 長浜地区	0	0	0	0	0	0	0	0	0	0	0	0	0	0	0	0	0	0	0	
①-3 小浦地区	0	0	0	0	0	0	0	0	0	0	0	0	0	0	0	0	0	0	0	
①-4 上老松地区	0	0	0	0	0	0	0	0	0	0	0	0	0	0	0	0	0	0	0	
①-5 大和地区	411	118	24	9	1	1	563	1	0	1	954	9	5	8	13	8	0	29	1,547	
①-6 白滝地区	1,730	543	160	54	3	2	2,491	2	0	2	4,219	57	23	24	47	63	0	167	6,879	
①-7 柿早地区	0	0	0	0	0	0	0	0	0	0	0	0	0	0	0	0	0	0	0	
①-8 豊中地区	584	129	9	12	5	3	741	7	9	16	1,255	5	5	5	10	6	0	21	2,033	
①-9 八多喜地区	4,761	1,884	269	186	13	6	7,119	12	50	62	12,060	104	77	61	138	120	0	363	19,604	
①-10 伊州子地区	1,316	233	6	6	1	1	1,562	4	23	26	2,647	3	10	7	17	6	0	27	4,262	
①-11 多田地区	0	0	0	0	0	0	0	0	0	0	0	0	0	0	0	0	0	0	0	
①-12 峰地区	1,660	264	75	21	4	2	2,025	0	22	22	3,430	36	11	9	20	22	0	77	5,554	
①-13 春賀地区	1,893	631	2,816	776	5	3	6,125	20	16	35	10,375	270	26	25	51	83	0	403	16,938	
②-1 小貝地区	0	0	0	0	0	0	0	0	0	0	0	0	0	0	0	0	0	0	0	
②-2 上組地区	0	0	0	0	0	0	0	0	0	0	0	0	0	0	0	0	0	0	0	
②-3 新谷地区	0	0	0	0	0	0	0	0	0	0	0	0	0	0	0	0	0	0	0	
②-4 二軒茶屋地区	0	0	0	0	0	0	0	0	0	0	0	0	0	0	0	0	0	0	0	
②-5 東大洲地区	48,168	20,718	12,278	4,547	83	48	85,841	68	215	283	145,415	3,458	903	962	1,865	2,477	0	7,801	239,340	
②-6 五郎地区	4,862	1,821	134	126	35	16	6,994	14	65	79	11,848	74	75	49	124	80	0	279	19,200	
②-7 只越地区	2,098	755	321	55	3	1	3,233	2	7	9	5,477	47	33	33	67	54	0	167	8,886	
②-8 久米地区	4,367	1,445	199	37	6	3	6,056	13	24	37	10,259	40	61	49	111	37	0	188	16,540	
②-9 肱南地区	16,528	7,720	3,620	1,018	13	7	28,907	1	2	3	48,969	980	348	321	669	1,078	0	2,727	80,606	
②-10 柚木地区	897	129	62	13	0	0	1,101	0	0	0	1,866	29	5	5	10	13	0	52	3,019	
合計	89,275	36,390	19,973	6,860	172	93	152,758	144	433	575	258,774	5,112	1,582	1,558	3,142	4,047	0	12,301	424,408	

様式３

影響ある箇所を
赤文字に修正

令和元年河道

様式－３　被害額　　令和元年河道　　水系名：脇川水系　　河川名：脇川　　流量規模　1/5

ブロック名	一般資産被害額							農作物被害額			公共土木施設等被害額	間接被害額							合計	備考
			事業所資産		農漁家資産							営業停止損失	家庭における応急対策費用			事業所応急対策費用	その他間接被害	小計		
	家屋	家庭用品	償却	在庫	償却	在庫	小計	水稲	畑作物	小計			清掃労働対価	代替活動	小計					
	（百万円）	（百万円）	（百万円）	（百万円）	（百万円）	（百万円）	（百万円）	（百万円）	（百万円）	（百万円）	（百万円）	（百万円）	（百万円）	（百万円）	（百万円）	（百万円）	（百万円）	（百万円）	（百万円）	
①-1 沖浦地区	0	0	0	0	0	0	0	0	0	0	0	0	0	0	0	0	0	0	0	
①-2 長浜地区	0	0	0	0	0	0	0	0	0	0	0	0	0	0	0	0	0	0	0	
①-3 小浦地区	0	0	0	0	0	0	0	0	0	0	0	0	0	0	0	0	0	0	0	
①-4 上老松地区	0	0	0	0	0	0	0	0	0	0	0	0	0	0	0	0	0	0	0	
①-5 大和地区	0	0	0	0	0	0	0	0	0	0	0	0	0	0	0	0	0	0	0	
①-6 白滝地区	0	0	0	0	0	0	0	0	0	0	0	0	0	0	0	0	0	0	0	
①-7 柿早地区	0	0	0	0	0	0	0	0	0	0	0	0	0	0	0	0	0	0	0	
①-8 豊中地区	0	0	0	0	0	0	0	0	0	0	0	0	0	0	0	0	0	0	0	
①-9 八多喜地区	0	0	0	0	0	0	0	0	0	0	0	0	0	0	0	0	0	0	0	
①-10 伊州子地区	0	0	0	0	0	0	0	0	0	0	0	0	0	0	0	0	0	0	0	
①-11 多田地区	0	0	0	0	0	0	0	0	0	0	0	0	0	0	0	0	0	0	0	
①-12 峠地区	0	0	0	0	0	0	0	0	0	0	0	0	0	0	0	0	0	0	0	
①-13 春賀地区	0	0	0	0	0	0	0	0	0	0	0	0	0	0	0	0	0	0	0	
②-1 小貝地区	0	0	0	0	0	0	0	0	0	0	0	0	0	0	0	0	0	0	0	
②-2 上組地区	0	0	0	0	0	0	0	0	0	0	0	0	0	0	0	0	0	0	0	
②-3 新谷地区	0	0	0	0	0	0	0	0	0	0	0	0	0	0	0	0	0	0	0	
②-4 二軒茶屋地区	0	0	0	0	0	0	0	0	0	0	0	0	0	0	0	0	0	0	0	
②-5 東大洲地区	0	0	0	0	0	0	0	0	0	0	0	0	0	0	0	0	0	0	0	
②-6 五郎地区	0	0	0	0	0	0	0	0	0	0	0	0	0	0	0	0	0	0	0	
②-7 只越地区	0	0	0	0	0	0	0	0	0	0	0	0	0	0	0	0	0	0	0	
②-8 久米地区	0	0	0	0	0	0	0	0	0	0	0	0	0	0	0	0	0	0	0	
②-9 脇南地区	0	0	0	0	0	0	0	0	0	0	0	0	0	0	0	0	0	0	0	
②-10 柚木地区	0	0	0	0	0	0	0	0	0	0	0	0	0	0	0	0	0	0	0	
合計	0	0	0	0	0	0	0	0	0	0	0	0	0	0	0	0	0	0	0	

様式－３　被害額　　令和元年河道　　水系名：脇川水系　　河川名：脇川　　流量規模　1/10

ブロック名	一般資産被害額							農作物被害額			公共土木施設等被害額	間接被害額							合計	備考
			事業所資産		農漁家資産							営業停止損失	家庭における応急対策費用			事業所応急対策費用	その他間接被害	小計		
	家屋	家庭用品	償却	在庫	償却	在庫	小計	水稲	畑作物	小計			清掃労働対価	代替活動	小計					
	（百万円）	（百万円）	（百万円）	（百万円）	（百万円）	（百万円）	（百万円）	（百万円）	（百万円）	（百万円）	（百万円）	（百万円）	（百万円）	（百万円）	（百万円）	（百万円）	（百万円）	（百万円）	（百万円）	
①-1 沖浦地区	0	0	0	0	0	0	0	0	0	0	0	0	0	0	0	0	0	0	0	
①-2 長浜地区	0	0	0	0	0	0	0	0	0	0	0	0	0	0	0	0	0	0	0	
①-3 小浦地区	0	0	0	0	0	0	0	0	0	0	0	0	0	0	0	0	0	0	0	
①-4 上老松地区	0	0	0	0	0	0	0	0	0	0	0	0	0	0	0	0	0	0	0	
①-5 大和地区	0	0	0	0	0	0	0	0	0	0	0	0	0	0	0	0	0	0	0	
①-6 白滝地区	0	0	0	0	0	0	0	0	0	0	0	0	0	0	0	0	0	0	0	
①-7 柿早地区	0	0	0	0	0	0	0	0	0	0	0	0	0	0	0	0	0	0	0	
①-8 豊中地区	0	0	0	0	0	0	0	0	0	0	0	0	0	0	0	0	0	0	0	
①-9 八多喜地区	0	0	0	0	0	0	0	0	0	0	0	0	0	0	0	0	0	0	0	
①-10 伊州子地区	0	0	0	0	0	0	0	0	0	0	0	0	0	0	0	0	0	0	0	
①-11 多田地区	0	0	0	0	0	0	0	0	0	0	0	0	0	0	0	0	0	0	0	
①-12 峠地区	0	0	0	0	0	0	0	0	0	0	0	0	0	0	0	0	0	0	0	
①-13 春賀地区	0	0	0	0	0	0	0	0	0	0	0	0	0	0	0	0	0	0	0	
②-1 小貝地区	0	0	0	0	0	0	0	0	0	0	0	0	0	0	0	0	0	0	0	
②-2 上組地区	0	0	0	0	0	0	0	0	0	0	0	0	0	0	0	0	0	0	0	
②-3 新谷地区	0	0	0	0	0	0	0	0	0	0	0	0	0	0	0	0	0	0	0	
②-4 二軒茶屋地区	0	0	0	0	0	0	0	0	0	0	0	0	0	0	0	0	0	0	0	
②-5 東大洲地区	0	0	0	0	0	0	0	0	0	0	0	0	0	0	0	0	0	0	0	
②-6 五郎地区	0	0	0	0	0	0	0	0	0	0	0	0	0	0	0	0	0	0	0	
②-7 只越地区	0	0	0	0	0	0	0	0	0	0	0	0	0	0	0	0	0	0	0	
②-8 久米地区	0	0	0	0	0	0	0	0	0	0	0	0	0	0	0	0	0	0	0	
②-9 脇南地区	0	0	0	0	0	0	0	0	0	0	0	0	0	0	0	0	0	0	0	
②-10 柚木地区	0	0	0	0	0	0	0	0	0	0	0	0	0	0	0	0	0	0	0	
合計	0	0	0	0	0	0	0	0	0	0	0	0	0	0	0	0	0	0	0	

様式－３　被害額　　令和元年河道　　水系名：脇川水系　　河川名：脇川　　流量規模　1/20

ブロック名	一般資産被害額							農作物被害額			公共土木施設等被害額	間接被害額							合計	備考
			事業所資産		農漁家資産							営業停止損失	家庭における応急対策費用			事業所応急対策費用	その他間接被害	小計		
	家屋	家庭用品	償却	在庫	償却	在庫	小計	水稲	畑作物	小計			清掃労働対価	代替活動	小計					
	（百万円）	（百万円）	（百万円）	（百万円）	（百万円）	（百万円）	（百万円）	（百万円）	（百万円）	（百万円）	（百万円）	（百万円）	（百万円）	（百万円）	（百万円）	（百万円）	（百万円）	（百万円）	（百万円）	
①-1 沖浦地区	0	0	0	0	0	0	0	0	0	0	0	0	0	0	0	0	0	0	0	
①-2 長浜地区	0	0	0	0	0	0	0	0	0	0	0	0	0	0	0	0	0	0	0	
①-3 小浦地区	0	0	0	0	0	0	0	0	0	0	0	0	0	0	0	0	0	0	0	
①-5 大和地区	0	0	0	0	0	0	0	0	0	0	0	0	0	0	0	0	0	0	0	
①-6 白滝地区	923	292	96	25	2	1	1,339	2	0	2	2,268	32	12	13	25	31	0	88	3,697	
①-7 柿早地区	0	0	0	0	0	0	0	0	0	0	0	0	0	0	0	0	0	0	0	
①-8 豊中地区	0	0	0	0	0	0	0	0	0	0	0	0	0	0	0	0	0	0	0	
①-9 八多喜地区	0	0	0	0	0	0	0	0	0	0	0	0	0	0	0	0	0	0	0	
①-10 伊州子地区	0	0	0	0	0	0	0	0	0	0	0	0	0	0	0	0	0	0	0	
①-11 多田地区	0	0	0	0	0	0	0	0	0	0	0	0	0	0	0	0	0	0	0	
①-12 峠地区	0	0	0	0	0	0	0	0	0	0	0	0	0	0	0	0	0	0	0	
①-13 春賀地区	0	0	0	0	0	0	0	0	0	0	0	0	0	0	0	0	0	0	0	
②-1 小貝地区	0	0	0	0	0	0	0	0	0	0	0	0	0	0	0	0	0	0	0	
②-2 上組地区	0	0	0	0	0	0	0	0	0	0	0	0	0	0	0	0	0	0	0	
②-3 新谷地区	0	0	0	0	0	0	0	0	0	0	0	0	0	0	0	0	0	0	0	
②-4 二軒茶屋地区	0	0	0	0	0	0	0	0	0	0	0	0	0	0	0	0	0	0	0	
②-5 東大洲地区	0	0	0	0	0	0	0	0	0	0	0	0	0	0	0	0	0	0	0	
②-6 五郎地区	0	0	0	0	0	0	0	0	0	0	0	0	0	0	0	0	0	0	0	
②-7 只越地区	0	0	0	0	0	0	0	0	0	0	0	0	0	0	0	0	0	0	0	
②-8 久米地区	0	0	0	0	0	0	0	0	0	0	0	0	0	0	0	0	0	0	0	
②-9 脇南地区	0	0	0	0	0	0	0	0	0	0	0	0	0	0	0	0	0	0	0	
②-10 柚木地区	0	0	0	0	0	0	0	0	0	0	0	0	0	0	0	0	0	0	0	
合計	923	292	96	25	2	1	1,339	2	0	2	2,268	32	12	13	25	31	0	88	3,697	

様式３

影響ある箇所を
赤文字に修正

令和元年河道

様式－３　被害額　　令和元年河道　　水系名：肱川水系　　河川名：肱川　　流量規模　1/30

ブロック名	一般資産被害額							農作物被害額			公共土木施設等被害額	間接被害額							合計	備考
			事業所資産		農漁家資産							営業停止損失	家庭における応急対策費用			事業所応急対策費用	その他間接被害	小計		
	家屋	家庭用品	償却	在庫	償却	在庫	小計	水稲	畑作物	小計			清掃労働対価	代替活動	小計					
	（百万円）	（百万円）	（百万円）	（百万円）	（百万円）	（百万円）	（百万円）	（百万円）	（百万円）	（百万円）	（百万円）	（百万円）	（百万円）	（百万円）	（百万円）	（百万円）	（百万円）	（百万円）	（百万円）	
①-1 沖浦地区	0	0	0	0	0	0	0	0	0	0	0	0	0	0	0	0	0	0	0	
①-2 長浜地区	0	0	0	0	0	0	0	0	0	0	0	0	0	0	0	0	0	0	0	
①-3 小浦地区	0	0	0	0	0	0	0	0	0	0	0	0	0	0	0	0	0	0	0	
①-4 上老松地区	0	0	0	0	0	0	0	0	0	0	0	0	0	0	0	0	0	0	0	
①-5 大和地区	0	0	0	0	0	0	0	0	0	0	0	0	0	0	0	0	0	0	0	
①-6 白滝地区	1,621	465	138	45	3	1	2,273	2	0	2	3,851	53	19	19	38	56	0	147	6,273	
①-7 柿早地区	0	0	0	0	0	0	0	0	0	0	0	0	0	0	0	0	0	0	0	
①-8 豊中地区	0	0	0	0	0	0	0	0	0	0	0	0	0	0	0	0	0	0	0	
①-9 八多喜地区	0	0	0	0	0	0	0	0	0	0	0	0	0	0	0	0	0	0	0	
①-10 伊州子地区	0	0	0	0	0	0	0	0	0	0	0	0	0	0	0	0	0	0	0	
①-11 多田地区	0	0	0	0	0	0	0	0	0	0	0	0	0	0	0	0	0	0	0	
①-12 峠地区	0	0	0	0	0	0	0	0	0	0	0	0	0	0	0	0	0	0	0	
①-13 春賀地区	0	0	0	0	0	0	0	0	0	0	0	0	0	0	0	0	0	0	0	
②-1 小貝地区	0	0	0	0	0	0	0	0	0	0	0	0	0	0	0	0	0	0	0	
②-2 上組地区	0	0	0	0	0	0	0	0	0	0	0	0	0	0	0	0	0	0	0	
②-3 新谷地区	0	0	0	0	0	0	0	0	0	0	0	0	0	0	0	0	0	0	0	
②-4 二軒茶屋地区	0	0	0	0	0	0	0	0	0	0	0	0	0	0	0	0	0	0	0	
②-5 東大洲地区	0	0	0	0	0	0	0	0	0	0	0	0	0	0	0	0	0	0	0	
②-6 五郎地区	0	0	0	0	0	0	0	0	0	0	0	0	0	0	0	0	0	0	0	
②-7 只越地区	73	6	14	2	0	0	94	0	0	0	159	4	1	2	3	2	0	9	262	
②-8 久米地区	8	0	0	0	0	0	8	0	3	3	14	0	0	0	0	0	0	0	25	
②-9 肱南地区	0	0	0	0	0	0	0	0	0	0	0	0	0	0	0	0	0	0	0	
②-10 柚木地区	0	0	0	0	0	0	0	0	0	0	0	0	0	0	0	0	0	0	0	
合計	1,702	471	152	47	3	1	2,375	2	3	5	4,024	57	20	21	41	58	0	156	6,560	

様式－３　被害額　　令和元年河道　　水系名：肱川水系　　河川名：肱川　　流量規模　1/50

ブロック名	一般資産被害額							農作物被害額			公共土木施設等被害額	間接被害額							合計	備考
			事業所資産		農漁家資産							営業停止損失	家庭における応急対策費用			事業所応急対策費用	その他間接被害	小計		
	家屋	家庭用品	償却	在庫	償却	在庫	小計	水稲	畑作物	小計			清掃労働対価	代替活動	小計					
	（百万円）	（百万円）	（百万円）	（百万円）	（百万円）	（百万円）	（百万円）	（百万円）	（百万円）	（百万円）	（百万円）	（百万円）	（百万円）	（百万円）	（百万円）	（百万円）	（百万円）	（百万円）	（百万円）	
①-1 沖浦地区	0	0	0	0	0	0	0	0	0	0	0	0	0	0	0	0	0	0	0	
①-2 長浜地区	0	0	0	0	0	0	0	0	0	0	0	0	0	0	0	0	0	0	0	
①-3 小浦地区	0	0	0	0	0	0	0	0	0	0	0	0	0	0	0	0	0	0	0	
①-4 上老松地区	0	0	0	0	0	0	0	0	0	0	0	0	0	0	0	0	0	0	0	
①-5 大和地区	0	0	0	0	0	0	0	0	0	0	0	0	0	0	0	0	0	0	0	
①-6 白滝地区	2,188	714	195	67	4	2	3,171	2	0	2	5,372	73	29	29	58	80	0	211	8,756	
①-7 柿早地区	0	0	0	0	0	0	0	0	0	0	0	0	0	0	0	0	0	0	0	
①-8 豊中地区	700	146	11	15	5	3	880	7	9	16	1,490	6	6	5	11	7	0	25	2,411	
①-9 八多喜地区	4,245	1,753	240	165	13	6	6,422	12	50	62	10,879	94	70	58	128	110	0	332	17,695	
①-10 伊州子地区	1,316	233	6	6	1	1	1,562	4	23	26	2,647	3	10	7	17	6	0	27	4,262	
①-11 多田地区	0	0	0	0	0	0	0	0	0	0	0	0	0	0	0	0	0	0	0	
①-12 峠地区	1,461	247	53	13	4	2	1,779	0	16	16	3,013	28	10	8	18	21	0	67	4,875	
②-1 小貝地区	0	0	0	0	0	0	0	0	0	0	0	0	0	0	0	0	0	0	0	
②-2 上組地区	0	0	0	0	0	0	0	0	0	0	0	0	0	0	0	0	0	0	0	
②-3 新谷地区	0	0	0	0	0	0	0	0	0	0	0	0	0	0	0	0	0	0	0	
②-4 二軒茶屋地区	0	0	0	0	0	0	0	0	0	0	0	0	0	0	0	0	0	0	0	
②-5 東大洲地区	20,757	9,300	5,320	1,556	41	23	36,997	56	130	186	62,674	1,596	412	570	982	1,040	0	3,619	103,476	
②-6 五郎地区	0	0	0	0	0	0	0	0	0	0	0	0	0	0	0	0	0	0	0	
②-7 只越地区	753	241	98	14	1	1	1,107	2	7	8	1,876	16	11	14	25	15	0	56	3,047	
②-8 久米地区	1,171	148	29	4	1	0	1,352	11	20	31	2,291	5	8	10	18	3	0	27	3,701	
②-9 肱南地区	8,318	4,058	1,711	472	9	4	14,573	0	2	3	24,686	537	182	204	386	517	0	1,441	40,703	
②-10 柚木地区	469	69	40	7	0	0	585	0	0	0	992	16	3	3	6	7	0	29	1,606	
合計	42,887	17,382	10,074	2,949	83	45	73,417	114	273	385	124,372	2,595	761	930	1,690	1,869	0	6,159	204,333	

様式－３　被害額　　令和元年河道　　水系名：肱川水系　　河川名：肱川　　流量規模　1/100

ブロック名	一般資産被害額							農作物被害額			公共土木施設等被害額	間接被害額							合計	備考
			事業所資産		農漁家資産							営業停止損失	家庭における応急対策費用			事業所応急対策費用	その他間接被害	小計		
	家屋	家庭用品	償却	在庫	償却	在庫	小計	水稲	畑作物	小計			清掃労働対価	代替活動	小計					
	（百万円）	（百万円）	（百万円）	（百万円）	（百万円）	（百万円）	（百万円）	（百万円）	（百万円）	（百万円）	（百万円）	（百万円）	（百万円）	（百万円）	（百万円）	（百万円）	（百万円）	（百万円）	（百万円）	
①-1 沖浦地区	0	0	0	0	0	0	0	0	0	0	0	0	0	0	0	0	0	0	0	
①-2 長浜地区	0	0	0	0	0	0	0	0	0	0	0	0	0	0	0	0	0	0	0	
①-3 小浦地区	0	0	0	0	0	0	0	0	0	0	0	0	0	0	0	0	0	0	0	
①-4 上老松地区	0	0	0	0	0	0	0	0	0	0	0	0	0	0	0	0	0	0	0	
①-5 大和地区	0	0	0	0	0	0	0	0	0	0	0	0	0	0	0	0	0	0	0	
①-6 白滝地区	2,627	1,036	258	89	7	4	4,020	3	11	14	6,811	96	40	40	80	102	0	278	11,123	
①-7 柿早地区	0	0	0	0	0	0	0	0	0	0	0	0	0	0	0	0	0	0	0	
①-8 豊中地区	700	162	12	16	6	3	900	7	9	16	1,524	7	6	6	12	8	0	27	2,467	
①-9 八多喜地区	5,508	2,104	315	224	14	7	8,172	12	50	62	13,843	126	88	68	156	143	0	424	22,501	
①-10 伊州子地区	1,316	251	7	7	2	1	1,582	4	23	26	2,680	3	11	8	18	7	0	28	4,316	
①-11 多田地区	0	0	0	0	0	0	0	0	0	0	0	0	0	0	0	0	0	0	0	
①-12 峠地区	1,856	299	77	22	4	2	2,261	0	23	23	3,830	38	12	9	21	25	0	84	6,198	
①-13 春賀地区	2,365	753	3,127	899	7	3	7,153	20	16	35	12,117	318	31	28	58	100	0	477	19,782	
②-1 小貝地区	0	0	0	0	0	0	0	0	0	0	0	0	0	0	0	0	0	0	0	
②-2 上組地区	0	0	0	0	0	0	0	0	0	0	0	0	0	0	0	0	0	0	0	
②-3 新谷地区	0	0	0	0	0	0	0	0	0	0	0	0	0	0	0	0	0	0	0	
②-4 二軒茶屋地区	0	0	0	0	0	0	0	0	0	0	0	0	0	0	0	0	0	0	0	
②-5 東大洲地区	36,893	16,350	9,758	3,363	66	38	66,468	66	172	237	112,596	2,678	712	814	1,526	1,925	0	6,129	185,430	
②-6 五郎地区	4,862	1,821	134	126	35	16	6,994	14	65	79	11,848	74	75	49	124	80	0	279	19,200	
②-7 只越地区	1,725	593	225	37	2	1	2,583	2	7	9	4,375	37	27	28	55	39	0	131	7,098	
②-8 久米地区	3,963	1,186	175	29	5	3	5,361	13	23	35	9,081	28	52	45	96	26	0	150	14,627	
②-9 肱南地区	16,668	7,735	3,621	1,019	14	7	29,064	1	2	3	49,234	983	350	321	671	1,078	0	2,733	81,034	
②-10 柚木地区	897	129	62	13	0	0	1,101	0	0	0	1,866	29	5	5	10	13	0	52	3,019	
合計	79,380	32,419	17,771	5,844	162	85	135,659	142	401	539	229,805	4,417	1,409	1,421	2,827	3,546	0	10,792	376,795	

様式３

影響ある箇所を
赤文字に修正

令和５年河道　直轄管理区間激特事業完了時点

様式－３　被害額　　令和5年河道　　水系名：脇川水系　　河川名：脇川　　流量規模　1/5

ブロック名	一般資産被害額							農作物被害額			公共土木施設等被害額	間接被害額							合計	備考
			事業所資産		農漁家資産							営業停止損失	家庭における応急対策費用			事業所応急対策費用	その他間接被害	小計		
	家屋	家庭用品	償却	在庫	償却	在庫	小計	水稲	畑作物	小計			清掃労働対価	代替活動	小計					
	（百万円）	（百万円）	（百万円）	（百万円）	（百万円）	（百万円）	（百万円）	（百万円）	（百万円）	（百万円）	（百万円）	（百万円）	（百万円）	（百万円）	（百万円）	（百万円）	（百万円）	（百万円）	（百万円）	
①-1 沖浦地区	0	0	0	0	0	0	0	0	0	0	0	0	0	0	0	0	0	0	0	
①-2 長浜地区	0	0	0	0	0	0	0	0	0	0	0	0	0	0	0	0	0	0	0	
①-3 小浦地区	0	0	0	0	0	0	0	0	0	0	0	0	0	0	0	0	0	0	0	
①-4 上老松地区	0	0	0	0	0	0	0	0	0	0	0	0	0	0	0	0	0	0	0	
①-5 大和地区	0	0	0	0	0	0	0	0	0	0	0	0	0	0	0	0	0	0	0	
①-6 白滝地区	0	0	0	0	0	0	0	0	0	0	0	0	0	0	0	0	0	0	0	
①-7 植早地区	0	0	0	0	0	0	0	0	0	0	0	0	0	0	0	0	0	0	0	
①-8 豊中地区	0	0	0	0	0	0	0	0	0	0	0	0	0	0	0	0	0	0	0	
①-9 八多喜地区	0	0	0	0	0	0	0	0	0	0	0	0	0	0	0	0	0	0	0	
①-10 伊州子地区	0	0	0	0	0	0	0	0	0	0	0	0	0	0	0	0	0	0	0	
①-11 多田地区	0	0	0	0	0	0	0	0	0	0	0	0	0	0	0	0	0	0	0	
①-12 峠地区	0	0	0	0	0	0	0	0	0	0	0	0	0	0	0	0	0	0	0	
①-13 春賀地区	0	0	0	0	0	0	0	0	0	0	0	0	0	0	0	0	0	0	0	
②-1 小貝地区	0	0	0	0	0	0	0	0	0	0	0	0	0	0	0	0	0	0	0	
②-2 上組地区	0	0	0	0	0	0	0	0	0	0	0	0	0	0	0	0	0	0	0	
②-3 新谷地区	0	0	0	0	0	0	0	0	0	0	0	0	0	0	0	0	0	0	0	
②-4 二軒茶屋地区	0	0	0	0	0	0	0	0	0	0	0	0	0	0	0	0	0	0	0	
②-5 東大洲地区	0	0	0	0	0	0	0	0	0	0	0	0	0	0	0	0	0	0	0	
②-6 五郎地区	0	0	0	0	0	0	0	0	0	0	0	0	0	0	0	0	0	0	0	
②-7 只越地区	0	0	0	0	0	0	0	0	0	0	0	0	0	0	0	0	0	0	0	
②-8 久米地区	0	0	0	0	0	0	0	0	0	0	0	0	0	0	0	0	0	0	0	
②-9 脇南地区	0	0	0	0	0	0	0	0	0	0	0	0	0	0	0	0	0	0	0	
②-10 柚木地区	0	0	0	0	0	0	0	0	0	0	0	0	0	0	0	0	0	0	0	
合計	0	0	0	0	0	0	0	0	0	0	0	0	0	0	0	0	0	0	0	

様式－３　被害額　　令和5年河道　　水系名：脇川水系　　河川名：脇川　　流量規模　1/10

ブロック名	一般資産被害額							農作物被害額			公共土木施設等被害額	間接被害額							合計	備考
			事業所資産		農漁家資産							営業停止損失	家庭における応急対策費用			事業所応急対策費用	その他間接被害	小計		
	家屋	家庭用品	償却	在庫	償却	在庫	小計	水稲	畑作物	小計			清掃労働対価	代替活動	小計					
	（百万円）	（百万円）	（百万円）	（百万円）	（百万円）	（百万円）	（百万円）	（百万円）	（百万円）	（百万円）	（百万円）	（百万円）	（百万円）	（百万円）	（百万円）	（百万円）	（百万円）	（百万円）	（百万円）	
①-1 沖浦地区	0	0	0	0	0	0	0	0	0	0	0	0	0	0	0	0	0	0	0	
①-2 長浜地区	0	0	0	0	0	0	0	0	0	0	0	0	0	0	0	0	0	0	0	
①-3 小浦地区	0	0	0	0	0	0	0	0	0	0	0	0	0	0	0	0	0	0	0	
①-4 上老松地区	0	0	0	0	0	0	0	0	0	0	0	0	0	0	0	0	0	0	0	
①-5 大和地区	0	0	0	0	0	0	0	0	0	0	0	0	0	0	0	0	0	0	0	
①-6 白滝地区	0	0	0	0	0	0	0	0	0	0	0	0	0	0	0	0	0	0	0	
①-7 植早地区	0	0	0	0	0	0	0	0	0	0	0	0	0	0	0	0	0	0	0	
①-8 豊中地区	0	0	0	0	0	0	0	0	0	0	0	0	0	0	0	0	0	0	0	
①-9 八多喜地区	0	0	0	0	0	0	0	0	0	0	0	0	0	0	0	0	0	0	0	
①-10 伊州子地区	0	0	0	0	0	0	0	0	0	0	0	0	0	0	0	0	0	0	0	
①-11 多田地区	0	0	0	0	0	0	0	0	0	0	0	0	0	0	0	0	0	0	0	
①-12 峠地区	0	0	0	0	0	0	0	0	0	0	0	0	0	0	0	0	0	0	0	
①-13 春賀地区	0	0	0	0	0	0	0	0	0	0	0	0	0	0	0	0	0	0	0	
②-1 小貝地区	0	0	0	0	0	0	0	0	0	0	0	0	0	0	0	0	0	0	0	
②-2 上組地区	0	0	0	0	0	0	0	0	0	0	0	0	0	0	0	0	0	0	0	
②-3 新谷地区	0	0	0	0	0	0	0	0	0	0	0	0	0	0	0	0	0	0	0	
②-4 二軒茶屋地区	0	0	0	0	0	0	0	0	0	0	0	0	0	0	0	0	0	0	0	
②-5 東大洲地区	0	0	0	0	0	0	0	0	0	0	0	0	0	0	0	0	0	0	0	
②-6 五郎地区	0	0	0	0	0	0	0	0	0	0	0	0	0	0	0	0	0	0	0	
②-7 只越地区	0	0	0	0	0	0	0	0	0	0	0	0	0	0	0	0	0	0	0	
②-8 久米地区	0	0	0	0	0	0	0	0	0	0	0	0	0	0	0	0	0	0	0	
②-9 脇南地区	0	0	0	0	0	0	0	0	0	0	0	0	0	0	0	0	0	0	0	
②-10 柚木地区	0	0	0	0	0	0	0	0	0	0	0	0	0	0	0	0	0	0	0	
合計	0	0	0	0	0	0	0	0	0	0	0	0	0	0	0	0	0	0	0	

様式－３　被害額　　令和5年河道　　水系名：脇川水系　　河川名：脇川　　流量規模　1/20

ブロック名	一般資産被害額							農作物被害額			公共土木施設等被害額	間接被害額							合計	備考
			事業所資産		農漁家資産							営業停止損失	家庭における応急対策費用			事業所応急対策費用	その他間接被害	小計		
	家屋	家庭用品	償却	在庫	償却	在庫	小計	水稲	畑作物	小計			清掃労働対価	代替活動	小計					
	（百万円）	（百万円）	（百万円）	（百万円）	（百万円）	（百万円）	（百万円）	（百万円）	（百万円）	（百万円）	（百万円）	（百万円）	（百万円）	（百万円）	（百万円）	（百万円）	（百万円）	（百万円）	（百万円）	
①-1 沖浦地区	0	0	0	0	0	0	0	0	0	0	0	0	0	0	0	0	0	0	0	
①-2 長浜地区	0	0	0	0	0	0	0	0	0	0	0	0	0	0	0	0	0	0	0	
①-3 小浦地区	0	0	0	0	0	0	0	0	0	0	0	0	0	0	0	0	0	0	0	
①-5 大和地区	0	0	0	0	0	0	0	0	0	0	0	0	0	0	0	0	0	0	0	
①-6 白滝地区	0	0	0	0	0	0	0	0	0	0	0	0	0	0	0	0	0	0	0	
①-7 植早地区	0	0	0	0	0	0	0	0	0	0	0	0	0	0	0	0	0	0	0	
①-8 豊中地区	0	0	0	0	0	0	0	0	0	0	0	0	0	0	0	0	0	0	0	
①-9 八多喜地区	0	0	0	0	0	0	0	0	0	0	0	0	0	0	0	0	0	0	0	
①-10 伊州子地区	0	0	0	0	0	0	0	0	0	0	0	0	0	0	0	0	0	0	0	
①-11 多田地区	0	0	0	0	0	0	0	0	0	0	0	0	0	0	0	0	0	0	0	
①-12 峠地区	0	0	0	0	0	0	0	0	0	0	0	0	0	0	0	0	0	0	0	
①-13 春賀地区	0	0	0	0	0	0	0	0	0	0	0	0	0	0	0	0	0	0	0	
②-1 小貝地区	0	0	0	0	0	0	0	0	0	0	0	0	0	0	0	0	0	0	0	
②-2 上組地区	0	0	0	0	0	0	0	0	0	0	0	0	0	0	0	0	0	0	0	
②-3 新谷地区	0	0	0	0	0	0	0	0	0	0	0	0	0	0	0	0	0	0	0	
②-4 二軒茶屋地区	0	0	0	0	0	0	0	0	0	0	0	0	0	0	0	0	0	0	0	
②-5 東大洲地区	0	0	0	0	0	0	0	0	0	0	0	0	0	0	0	0	0	0	0	
②-6 五郎地区	0	0	0	0	0	0	0	0	0	0	0	0	0	0	0	0	0	0	0	
②-7 只越地区	0	0	0	0	0	0	0	0	0	0	0	0	0	0	0	0	0	0	0	
②-8 久米地区	0	0	0	0	0	0	0	0	0	0	0	0	0	0	0	0	0	0	0	
②-9 脇南地区	0	0	0	0	0	0	0	0	0	0	0	0	0	0	0	0	0	0	0	
②-10 柚木地区	0	0	0	0	0	0	0	0	0	0	0	0	0	0	0	0	0	0	0	
合計	0	0	0	0	0	0	0	0	0	0	0	0	0	0	0	0	0	0	0	

様式３

影響ある箇所を
赤文字に修正

令和５年河道　直轄管理区間激特事業完了時点

様式－３　被害額　　令和5年河道　　水系名：肱川水系　　河川名：肱川　　流量規模　1/30

ブロック名	一般資産被害額							農作物被害額			公共土木施設等被害額	間接被害額							合計	備考
			事業所資産		農漁家資産							営業停止損失	家庭における応急対策費用			事業所応急対策費用	その他間接被害	小計		
	家屋	家庭用品	償却	在庫	償却	在庫	小計	水稲	畑作物	小計			清掃労働対価	代替活動	小計					
	（百万円）	（百万円）	（百万円）	（百万円）	（百万円）	（百万円）	（百万円）	（百万円）	（百万円）	（百万円）	（百万円）	（百万円）	（百万円）	（百万円）	（百万円）	（百万円）	（百万円）	（百万円）	（百万円）	
①-1 沖浦地区	0	0	0	0	0	0	0	0	0	0	0	0	0	0	0	0	0	0	0	
①-2 長浜地区	0	0	0	0	0	0	0	0	0	0	0	0	0	0	0	0	0	0	0	
①-3 小浦地区	0	0	0	0	0	0	0	0	0	0	0	0	0	0	0	0	0	0	0	
①-4 上老松地区	0	0	0	0	0	0	0	0	0	0	0	0	0	0	0	0	0	0	0	
①-5 大和地区	0	0	0	0	0	0	0	0	0	0	0	0	0	0	0	0	0	0	0	
①-6 白滝地区	0	0	0	0	0	0	0	0	0	0	0	0	0	0	0	0	0	0	0	
①-7 柿早地区	0	0	0	0	0	0	0	0	0	0	0	0	0	0	0	0	0	0	0	
①-8 豊中地区	0	0	0	0	0	0	0	0	0	0	0	0	0	0	0	0	0	0	0	
①-9 八多喜地区	0	0	0	0	0	0	0	0	0	0	0	0	0	0	0	0	0	0	0	
①-10 伊州子地区	0	0	0	0	0	0	0	0	0	0	0	0	0	0	0	0	0	0	0	
①-11 多田地区	0	0	0	0	0	0	0	0	0	0	0	0	0	0	0	0	0	0	0	
①-12 峠地区	0	0	0	0	0	0	0	0	0	0	0	0	0	0	0	0	0	0	0	
①-13 春賀地区	0	0	0	0	0	0	0	0	0	0	0	0	0	0	0	0	0	0	0	
②-1 小貝地区	0	0	0	0	0	0	0	0	0	0	0	0	0	0	0	0	0	0	0	
②-2 上組地区	0	0	0	0	0	0	0	0	0	0	0	0	0	0	0	0	0	0	0	
②-3 新谷地区	0	0	0	0	0	0	0	0	0	0	0	0	0	0	0	0	0	0	0	
②-4 二軒茶屋地区	0	0	0	0	0	0	0	0	0	0	0	0	0	0	0	0	0	0	0	
②-5 東大洲地区	0	0	0	0	0	0	0	0	0	0	0	0	0	0	0	0	0	0	0	
②-6 五郎地区	0	0	0	0	0	0	0	0	0	0	0	0	0	0	0	0	0	0	0	
②-7 只越地区	0	0	0	0	0	0	0	0	0	0	0	0	0	0	0	0	0	0	0	
②-8 久米地区	0	0	0	0	0	0	0	0	0	0	0	0	0	0	0	0	0	0	0	
②-9 肱南地区	0	0	0	0	0	0	0	0	0	0	0	0	0	0	0	0	0	0	0	
②-10 柚木地区	0	0	0	0	0	0	0	0	0	0	0	0	0	0	0	0	0	0	0	
合計	0	0	0	0	0	0	0	0	0	0	0	0	0	0	0	0	0	0	0	

様式－３　被害額　　令和5年河道　　水系名：肱川水系　　河川名：肱川　　流量規模　1/50

ブロック名	一般資産被害額							農作物被害額			公共土木施設等被害額	間接被害額							合計	備考
			事業所資産		農漁家資産							営業停止損失	家庭における応急対策費用			事業所応急対策費用	その他間接被害	小計		
	家屋	家庭用品	償却	在庫	償却	在庫	小計	水稲	畑作物	小計			清掃労働対価	代替活動	小計					
	（百万円）	（百万円）	（百万円）	（百万円）	（百万円）	（百万円）	（百万円）	（百万円）	（百万円）	（百万円）	（百万円）	（百万円）	（百万円）	（百万円）	（百万円）	（百万円）	（百万円）	（百万円）	（百万円）	
①-1 沖浦地区	0	0	0	0	0	0	0	0	0	0	0	0	0	0	0	0	0	0	0	
①-2 長浜地区	0	0	0	0	0	0	0	0	0	0	0	0	0	0	0	0	0	0	0	
①-3 小浦地区	0	35	11	2	0	0	48	0	0	0	81	2	2	3	5	2	0	9	138	
①-4 上老松地区	0	0	0	0	0	0	0	0	0	0	0	0	0	0	0	0	0	0	0	
①-5 大和地区	0	0	0	0	0	0	0	0	0	0	0	0	0	0	0	0	0	0	0	
①-6 白滝地区	0	0	0	0	0	0	0	0	0	0	0	0	0	0	0	0	0	0	0	
①-7 柿早地区	0	0	0	0	0	0	0	0	0	0	0	0	0	0	0	0	0	0	0	
①-8 豊中地区	0	0	0	0	0	0	0	0	0	0	0	0	0	0	0	0	0	0	0	
①-9 八多喜地区	0	0	0	0	0	0	0	0	0	0	0	0	0	0	0	0	0	0	0	
①-10 伊州子地区	0	0	0	0	0	0	0	0	0	0	0	0	0	0	0	0	0	0	0	
①-11 多田地区	0	0	0	0	0	0	0	0	0	0	0	0	0	0	0	0	0	0	0	
①-12 峠地区	95	7	37	14	0	0	154	0	18	18	261	8	0	1	1	1	0	10	443	
②-1 小貝地区	0	0	0	0	0	0	0	0	0	0	0	0	0	0	0	0	0	0	0	
②-2 上組地区	0	0	0	0	0	0	0	0	0	0	0	0	0	0	0	0	0	0	0	
②-3 新谷地区	0	0	0	0	0	0	0	0	0	0	0	0	0	0	0	0	0	0	0	
②-4 二軒茶屋地区	0	0	0	0	0	0	0	0	0	0	0	0	0	0	0	0	0	0	0	
②-5 東大洲地区	0	0	0	0	0	0	0	0	0	0	0	0	0	0	0	0	0	0	0	
②-6 五郎地区	0	0	0	0	0	0	0	0	0	0	0	0	0	0	0	0	0	0	0	
②-7 只越地区	0	0	0	0	0	0	0	0	0	0	0	0	0	0	0	0	0	0	0	
②-8 久米地区	0	0	0	0	0	0	0	0	0	0	0	0	0	0	0	0	0	0	0	
②-9 肱南地区	0	0	0	0	0	0	0	0	0	0	0	0	0	0	0	0	0	0	0	
②-10 柚木地区	0	0	0	0	0	0	0	0	0	0	0	0	0	0	0	0	0	0	0	
合計	95	42	48	16	0	0	202	0	18	18	342	10	2	4	6	3	0	19	581	

様式－３　被害額　　令和5年河道　　水系名：肱川水系　　河川名：肱川　　流量規模　1/100

ブロック名	一般資産被害額							農作物被害額			公共土木施設等被害額	間接被害額							合計	備考
			事業所資産		農漁家資産							営業停止損失	家庭における応急対策費用			事業所応急対策費用	その他間接被害	小計		
	家屋	家庭用品	償却	在庫	償却	在庫	小計	水稲	畑作物	小計			清掃労働対価	代替活動	小計					
	（百万円）	（百万円）	（百万円）	（百万円）	（百万円）	（百万円）	（百万円）	（百万円）	（百万円）	（百万円）	（百万円）	（百万円）	（百万円）	（百万円）	（百万円）	（百万円）	（百万円）	（百万円）	（百万円）	
①-1 沖浦地区	0	0	0	0	0	0	0	0	0	0	0	0	0	0	0	0	0	0	0	
①-2 長浜地区	4,679	1,907	656	162	11	6	7,421	0	0	0	12,572	188	75	113	188	207	0	583	20,576	
①-3 小浦地区	0	78	22	3	0	0	104	0	0	0	176	3	3	5	8	3	0	14	294	
①-4 上老松地区	0	0	0	0	0	0	0	0	0	0	0	0	0	0	0	0	0	0	0	
①-5 大和地区	1,587	517	103	49	4	2	2,262	2	0	2	3,831	28	21	20	42	39	0	108	6,203	
①-6 白滝地区	4,155	1,137	331	142	6	3	5,774	2	0	2	9,781	127	47	37	84	152	0	363	15,920	
①-7 柿早地区	1,149	470	100	20	3	2	1,744	0	2	3	2,954	44	18	13	32	38	0	114	4,815	
①-8 豊中地区	1,033	223	15	23	8	4	1,307	8	9	17	2,214	10	9	7	16	11	0	37	3,575	
①-9 八多喜地区	7,365	2,627	391	285	17	8	10,693	12	50	62	18,113	165	110	82	191	181	0	537	29,405	
①-10 伊州子地区	1,316	303	11	8	2	1	1,641	4	23	26	2,780	4	13	9	22	8	0	34	4,481	
①-11 多田地区	0	328	2	0	6	3	340	3	7	9	575	1	13	9	22	7	0	30	954	
①-12 峠地区	2,491	359	168	74	5	2	3,100	0	25	25	5,252	54	15	10	25	31	0	110	8,487	
①-13 春賀地区	3,283	1,006	3,452	1,111	9	4	8,866	20	16	35	15,018	418	41	32	73	130	0	622	24,541	
②-1 小貝地区	0	0	0	0	0	0	0	0	0	0	0	0	0	0	0	0	0	0	0	
②-2 上組地区	0	0	0	0	0	0	0	0	0	0	0	0	0	0	0	0	0	0	0	
②-3 新谷地区	0	0	0	0	0	0	0	0	0	0	0	0	0	0	0	0	0	0	0	
②-4 二軒茶屋地区	0	0	0	0	0	0	0	0	0	0	0	0	0	0	0	0	0	0	0	
②-5 東大洲地区	35,951	16,219	9,453	3,115	64	38	64,840	65	93	158	109,839	2,534	720	806	1,527	1,900	0	5,961	180,798	
②-6 五郎地区	5,151	1,860	134	126	36	16	7,323	14	65	80	12,405	75	77	50	127	80	0	283	20,091	
②-7 只越地区	1,246	419	313	52	1	1	2,032	2	7	9	3,442	42	19	22	41	44	0	127	5,610	
②-8 久米地区	3,992	1,200	181	30	5	3	5,411	13	24	36	9,166	31	52	46	98	26	0	155	14,768	
②-9 肱南地区	12,715	5,943	2,588	755	11	6	22,018	1	2	3	37,298	720	265	241	506	799	0	2,026	61,345	
②-10 柚木地区	1,105	187	78	17	0	0	1,389	0	0	0	2,352	37	7	6	13	18	0	68	3,809	
合計	87,218	34,783	17,998	5,972	188	99	146,265	146	323	467	247,768	4,481	1,505	1,508	3,015	3,674	0	11,172	405,672	

様式３

影響ある箇所を
赤文字に修正

令和８年河道（山鳥坂ダム・野村ダム改良完成）

様式－３　被害額　　令和8年河道　　水系名：肱川水系　　河川名：肱川　　流量規模　1/5

ブロック名	一般資産被害額							農作物被害額			公共土木施設等被害額	間接被害額							合計	備考
			事業所資産		農漁家資産							営業停止損失	家庭における応急対策費用			事業所応急対策費用	その他間接被害	小計		
	家屋	家庭用品	償却	在庫	償却	在庫	小計	水稲	畑作物	小計			清掃労働対価	代替活動	小計					
	（百万円）	（百万円）	（百万円）	（百万円）	（百万円）	（百万円）	（百万円）	（百万円）	（百万円）	（百万円）	（百万円）	（百万円）	（百万円）	（百万円）	（百万円）	（百万円）	（百万円）	（百万円）	（百万円）	
①-1 沖浦地区	0	0	0	0	0	0	0	0	0	0	0	0	0	0	0	0	0	0	0	
①-2 長浜地区	0	0	0	0	0	0	0	0	0	0	0	0	0	0	0	0	0	0	0	
①-3 小浦地区	0	0	0	0	0	0	0	0	0	0	0	0	0	0	0	0	0	0	0	
①-4 上老松地区	0	0	0	0	0	0	0	0	0	0	0	0	0	0	0	0	0	0	0	
①-5 大和地区	0	0	0	0	0	0	0	0	0	0	0	0	0	0	0	0	0	0	0	
①-6 白滝地区	0	0	0	0	0	0	0	0	0	0	0	0	0	0	0	0	0	0	0	
①-7 柿早地区	0	0	0	0	0	0	0	0	0	0	0	0	0	0	0	0	0	0	0	
①-8 豊中地区	0	0	0	0	0	0	0	0	0	0	0	0	0	0	0	0	0	0	0	
①-9 八多喜地区	0	0	0	0	0	0	0	0	0	0	0	0	0	0	0	0	0	0	0	
①-10 伊州子地区	0	0	0	0	0	0	0	0	0	0	0	0	0	0	0	0	0	0	0	
①-11 多田地区	0	0	0	0	0	0	0	0	0	0	0	0	0	0	0	0	0	0	0	
①-12 峠地区	0	0	0	0	0	0	0	0	0	0	0	0	0	0	0	0	0	0	0	
①-13 春賀地区	0	0	0	0	0	0	0	0	0	0	0	0	0	0	0	0	0	0	0	
②-1 小貝地区	0	0	0	0	0	0	0	0	0	0	0	0	0	0	0	0	0	0	0	
②-2 上組地区	0	0	0	0	0	0	0	0	0	0	0	0	0	0	0	0	0	0	0	
②-3 新谷地区	0	0	0	0	0	0	0	0	0	0	0	0	0	0	0	0	0	0	0	
②-4 二軒茶屋地区	0	0	0	0	0	0	0	0	0	0	0	0	0	0	0	0	0	0	0	
②-5 東大洲地区	0	0	0	0	0	0	0	0	0	0	0	0	0	0	0	0	0	0	0	
②-6 五郎地区	0	0	0	0	0	0	0	0	0	0	0	0	0	0	0	0	0	0	0	
②-7 只越地区	0	0	0	0	0	0	0	0	0	0	0	0	0	0	0	0	0	0	0	
②-8 久米地区	0	0	0	0	0	0	0	0	0	0	0	0	0	0	0	0	0	0	0	
②-9 肱南地区	0	0	0	0	0	0	0	0	0	0	0	0	0	0	0	0	0	0	0	
②-10 柚木地区	0	0	0	0	0	0	0	0	0	0	0	0	0	0	0	0	0	0	0	
合計	0	0	0	0	0	0	0	0	0	0	0	0	0	0	0	0	0	0	0	

様式－３　被害額　　令和8年河道　　水系名：肱川水系　　河川名：肱川　　流量規模　1/10

ブロック名	一般資産被害額							農作物被害額			公共土木施設等被害額	間接被害額							合計	備考
			事業所資産		農漁家資産							営業停止損失	家庭における応急対策費用			事業所応急対策費用	その他間接被害	小計		
	家屋	家庭用品	償却	在庫	償却	在庫	小計	水稲	畑作物	小計			清掃労働対価	代替活動	小計					
	（百万円）	（百万円）	（百万円）	（百万円）	（百万円）	（百万円）	（百万円）	（百万円）	（百万円）	（百万円）	（百万円）	（百万円）	（百万円）	（百万円）	（百万円）	（百万円）	（百万円）	（百万円）	（百万円）	
①-1 沖浦地区	0	0	0	0	0	0	0	0	0	0	0	0	0	0	0	0	0	0	0	
①-2 長浜地区	0	0	0	0	0	0	0	0	0	0	0	0	0	0	0	0	0	0	0	
①-3 小浦地区	0	0	0	0	0	0	0	0	0	0	0	0	0	0	0	0	0	0	0	
①-4 上老松地区	0	0	0	0	0	0	0	0	0	0	0	0	0	0	0	0	0	0	0	
①-5 大和地区	0	0	0	0	0	0	0	0	0	0	0	0	0	0	0	0	0	0	0	
①-6 白滝地区	0	0	0	0	0	0	0	0	0	0	0	0	0	0	0	0	0	0	0	
①-7 柿早地区	0	0	0	0	0	0	0	0	0	0	0	0	0	0	0	0	0	0	0	
①-8 豊中地区	0	0	0	0	0	0	0	0	0	0	0	0	0	0	0	0	0	0	0	
①-9 八多喜地区	0	0	0	0	0	0	0	0	0	0	0	0	0	0	0	0	0	0	0	
①-10 伊州子地区	0	0	0	0	0	0	0	0	0	0	0	0	0	0	0	0	0	0	0	
①-11 多田地区	0	0	0	0	0	0	0	0	0	0	0	0	0	0	0	0	0	0	0	
①-12 峠地区	0	0	0	0	0	0	0	0	0	0	0	0	0	0	0	0	0	0	0	
①-13 春賀地区	0	0	0	0	0	0	0	0	0	0	0	0	0	0	0	0	0	0	0	
②-1 小貝地区	0	0	0	0	0	0	0	0	0	0	0	0	0	0	0	0	0	0	0	
②-2 上組地区	0	0	0	0	0	0	0	0	0	0	0	0	0	0	0	0	0	0	0	
②-3 新谷地区	0	0	0	0	0	0	0	0	0	0	0	0	0	0	0	0	0	0	0	
②-4 二軒茶屋地区	0	0	0	0	0	0	0	0	0	0	0	0	0	0	0	0	0	0	0	
②-5 東大洲地区	0	0	0	0	0	0	0	0	0	0	0	0	0	0	0	0	0	0	0	
②-6 五郎地区	0	0	0	0	0	0	0	0	0	0	0	0	0	0	0	0	0	0	0	
②-7 只越地区	0	0	0	0	0	0	0	0	0	0	0	0	0	0	0	0	0	0	0	
②-8 久米地区	0	0	0	0	0	0	0	0	0	0	0	0	0	0	0	0	0	0	0	
②-9 肱南地区	0	0	0	0	0	0	0	0	0	0	0	0	0	0	0	0	0	0	0	
②-10 柚木地区	0	0	0	0	0	0	0	0	0	0	0	0	0	0	0	0	0	0	0	
合計	0	0	0	0	0	0	0	0	0	0	0	0	0	0	0	0	0	0	0	

様式－３　被害額　　令和8年河道　　水系名：肱川水系　　河川名：肱川　　流量規模　1/20

ブロック名	一般資産被害額							農作物被害額			公共土木施設等被害額	間接被害額							合計	備考
			事業所資産		農漁家資産							営業停止損失	家庭における応急対策費用			事業所応急対策費用	その他間接被害	小計		
	家屋	家庭用品	償却	在庫	償却	在庫	小計	水稲	畑作物	小計			清掃労働対価	代替活動	小計					
	（百万円）	（百万円）	（百万円）	（百万円）	（百万円）	（百万円）	（百万円）	（百万円）	（百万円）	（百万円）	（百万円）	（百万円）	（百万円）	（百万円）	（百万円）	（百万円）	（百万円）	（百万円）	（百万円）	
①-1 沖浦地区	0	0	0	0	0	0	0	0	0	0	0	0	0	0	0	0	0	0	0	
①-2 長浜地区	0	0	0	0	0	0	0	0	0	0	0	0	0	0	0	0	0	0	0	
①-3 小浦地区	0	0	0	0	0	0	0	0	0	0	0	0	0	0	0	0	0	0	0	
①-5 大和地区	0	0	0	0	0	0	0	0	0	0	0	0	0	0	0	0	0	0	0	
①-6 白滝地区	0	0	0	0	0	0	0	0	0	0	0	0	0	0	0	0	0	0	0	
①-7 柿早地区	0	0	0	0	0	0	0	0	0	0	0	0	0	0	0	0	0	0	0	
①-8 豊中地区	0	0	0	0	0	0	0	0	0	0	0	0	0	0	0	0	0	0	0	
①-9 八多喜地区	0	0	0	0	0	0	0	0	0	0	0	0	0	0	0	0	0	0	0	
①-10 伊州子地区	0	0	0	0	0	0	0	0	0	0	0	0	0	0	0	0	0	0	0	
①-11 多田地区	0	0	0	0	0	0	0	0	0	0	0	0	0	0	0	0	0	0	0	
①-12 峠地区	33	1	16	6	0	0	56	0	0	0	95	5	0	0	0	1	0	6	157	
①-13 春賀地区	0	0	0	0	0	0	0	0	0	0	0	0	0	0	0	0	0	0	0	
②-1 小貝地区	0	0	0	0	0	0	0	0	0	0	0	0	0	0	0	0	0	0	0	
②-2 上組地区	0	0	0	0	0	0	0	0	0	0	0	0	0	0	0	0	0	0	0	
②-3 新谷地区	0	0	0	0	0	0	0	0	0	0	0	0	0	0	0	0	0	0	0	
②-4 二軒茶屋地区	0	0	0	0	0	0	0	0	0	0	0	0	0	0	0	0	0	0	0	
②-5 東大洲地区	0	0	0	0	0	0	0	0	0	0	0	0	0	0	0	0	0	0	0	
②-6 五郎地区	0	0	0	0	0	0	0	0	0	0	0	0	0	0	0	0	0	0	0	
②-7 只越地区	0	0	0	0	0	0	0	0	0	0	0	0	0	0	0	0	0	0	0	
②-8 久米地区	0	0	0	0	0	0	0	0	0	0	0	0	0	0	0	0	0	0	0	
②-9 肱南地区	0	0	0	0	0	0	0	0	0	0	0	0	0	0	0	0	0	0	0	
②-10 柚木地区	0	0	0	0	0	0	0	0	0	0	0	0	0	0	0	0	0	0	0	
合計	33	1	16	6	0	0	56	0	0	0	95	5	0	0	0	1	0	6	157	

様式３

影響ある箇所を
赤文字に修正

令和８年河道（山鳥坂ダム・野村ダム改良完成）

様式－３　被害額　　令和8年河道　　水系名：肱川水系　　河川名：肱川　　流量規模　1/30

ブロック名	一般資産被害額							農作物被害額			公共土木施設等被害額	間接被害額							合計	備考
			事業所資産		農漁家資産							営業停止損失	家庭における応急対策費用			事業所応急対策費用	その他間接被害	小計		
	家屋	家庭用品	償却	在庫	償却	在庫	小計	水稲	畑作物	小計			清掃労働対価	代替活動	小計					
	（百万円）	（百万円）	（百万円）	（百万円）	（百万円）	（百万円）	（百万円）	（百万円）	（百万円）	（百万円）	（百万円）	（百万円）	（百万円）	（百万円）	（百万円）	（百万円）	（百万円）	（百万円）	（百万円）	
①-1 沖浦地区	0	0	0	0	0	0	0	0	0	0	0	0	0	0	0	0	0	0	0	
①-2 長浜地区	0	0	0	0	0	0	0	0	0	0	0	0	0	0	0	0	0	0	0	
①-3 小浦地区	0	0	0	0	0	0	0	0	0	0	0	0	0	0	0	0	0	0	0	
①-4 上老松地区	0	0	0	0	0	0	0	0	0	0	0	0	0	0	0	0	0	0	0	
①-5 大和地区	0	0	0	0	0	0	0	0	0	0	0	0	0	0	0	0	0	0	0	
①-6 白滝地区	0	0	0	0	0	0	0	0	0	0	0	0	0	0	0	0	0	0	0	
①-7 柿早地区	0	0	0	0	0	0	0	0	0	0	0	0	0	0	0	0	0	0	0	
①-8 豊中地区	0	0	0	0	0	0	0	0	0	0	0	0	0	0	0	0	0	0	0	
①-9 八多喜地区	0	0	0	0	0	0	0	0	0	0	0	0	0	0	0	0	0	0	0	
①-10 伊州子地区	0	0	0	0	0	0	0	0	0	0	0	0	0	0	0	0	0	0	0	
①-11 多田地区	0	0	0	0	0	0	0	0	0	0	0	0	0	0	0	0	0	0	0	
①-12 峠地区	33	1	16	6	0	0	56	0	11	11	95	5	0	0	0	1	0	6	168	
①-13 春賀地区	0	0	0	0	0	0	0	0	0	0	0	0	0	0	0	0	0	0	0	
②-1 小貝地区	0	0	0	0	0	0	0	0	0	0	0	0	0	0	0	0	0	0	0	
②-2 上組地区	0	0	0	0	0	0	0	0	0	0	0	0	0	0	0	0	0	0	0	
②-3 新谷地区	0	0	0	0	0	0	0	0	0	0	0	0	0	0	0	0	0	0	0	
②-4 二軒茶屋地区	0	0	0	0	0	0	0	0	0	0	0	0	0	0	0	0	0	0	0	
②-5 東大洲地区	0	0	0	0	0	0	0	0	0	0	0	0	0	0	0	0	0	0	0	
②-6 五郎地区	0	0	0	0	0	0	0	0	0	0	0	0	0	0	0	0	0	0	0	
②-7 只越地区	0	0	0	0	0	0	0	0	0	0	0	0	0	0	0	0	0	0	0	
②-8 久米地区	0	0	0	0	0	0	0	0	0	0	0	0	0	0	0	0	0	0	0	
②-9 肱南地区	0	0	0	0	0	0	0	0	0	0	0	0	0	0	0	0	0	0	0	
②-10 柚木地区	0	0	0	0	0	0	0	0	0	0	0	0	0	0	0	0	0	0	0	
合計	33	1	16	6	0	0	56	0	11	11	95	5	0	0	0	1	0	6	168	

様式－３　被害額　　令和8年河道　　水系名：肱川水系　　河川名：肱川　　流量規模　1/50

ブロック名	一般資産被害額							農作物被害額			公共土木施設等被害額	間接被害額							合計	備考
			事業所資産		農漁家資産							営業停止損失	家庭における応急対策費用			事業所応急対策費用	その他間接被害	小計		
	家屋	家庭用品	償却	在庫	償却	在庫	小計	水稲	畑作物	小計			清掃労働対価	代替活動	小計					
	（百万円）	（百万円）	（百万円）	（百万円）	（百万円）	（百万円）	（百万円）	（百万円）	（百万円）	（百万円）	（百万円）	（百万円）	（百万円）	（百万円）	（百万円）	（百万円）	（百万円）	（百万円）	（百万円）	
①-1 沖浦地区	0	0	0	0	0	0	0	0	0	0	0	0	0	0	0	0	0	0	0	
①-2 長浜地区	0	0	0	0	0	0	0	0	0	0	0	0	0	0	0	0	0	0	0	
①-3 小浦地区	0	35	11	2	0	0	48	0	0	0	81	2	2	3	5	2	0	9	138	
①-4 上老松地区	0	0	0	0	0	0	0	0	0	0	0	0	0	0	0	0	0	0	0	
①-5 大和地区	0	0	0	0	0	0	0	0	0	0	0	0	0	0	0	0	0	0	0	
①-6 白滝地区	0	0	0	0	0	0	0	0	0	0	0	0	0	0	0	0	0	0	0	
①-7 柿早地区	0	0	0	0	0	0	0	0	0	0	0	0	0	0	0	0	0	0	0	
①-8 豊中地区	0	0	0	0	0	0	0	0	0	0	0	0	0	0	0	0	0	0	0	
①-9 八多喜地区	0	0	0	0	0	0	0	0	0	0	0	0	0	0	0	0	0	0	0	
①-10 伊州子地区	0	0	0	0	0	0	0	0	0	0	0	0	0	0	0	0	0	0	0	
①-11 多田地区	0	0	0	0	0	0	0	0	0	0	0	0	0	0	0	0	0	0	0	
①-12 峠地区	95	7	37	14	0	0	154	0	18	18	261	8	0	1	1	1	0	10	443	
②-1 小貝地区	0	0	0	0	0	0	0	0	0	0	0	0	0	0	0	0	0	0	0	
②-2 上組地区	0	0	0	0	0	0	0	0	0	0	0	0	0	0	0	0	0	0	0	
②-3 新谷地区	0	0	0	0	0	0	0	0	0	0	0	0	0	0	0	0	0	0	0	
②-4 二軒茶屋地区	0	0	0	0	0	0	0	0	0	0	0	0	0	0	0	0	0	0	0	
②-5 東大洲地区	0	0	0	0	0	0	0	0	0	0	0	0	0	0	0	0	0	0	0	
②-6 五郎地区	0	0	0	0	0	0	0	0	0	0	0	0	0	0	0	0	0	0	0	
②-7 只越地区	0	0	0	0	0	0	0	0	0	0	0	0	0	0	0	0	0	0	0	
②-8 久米地区	0	0	0	0	0	0	0	0	0	0	0	0	0	0	0	0	0	0	0	
②-9 肱南地区	0	0	0	0	0	0	0	0	0	0	0	0	0	0	0	0	0	0	0	
②-10 柚木地区	0	0	0	0	0	0	0	0	0	0	0	0	0	0	0	0	0	0	0	
合計	95	42	48	16	0	0	202	0	18	18	342	10	2	4	6	3	0	19	581	

様式－３　被害額　　令和8年河道　　水系名：肱川水系　　河川名：肱川　　流量規模　1/100

ブロック名	一般資産被害額							農作物被害額			公共土木施設等被害額	間接被害額							合計	備考
			事業所資産		農漁家資産							営業停止損失	家庭における応急対策費用			事業所応急対策費用	その他間接被害	小計		
	家屋	家庭用品	償却	在庫	償却	在庫	小計	水稲	畑作物	小計			清掃労働対価	代替活動	小計					
	（百万円）	（百万円）	（百万円）	（百万円）	（百万円）	（百万円）	（百万円）	（百万円）	（百万円）	（百万円）	（百万円）	（百万円）	（百万円）	（百万円）	（百万円）	（百万円）	（百万円）	（百万円）	（百万円）	
①-1 沖浦地区	0	0	0	0	0	0	0	0	0	0	0	0	0	0	0	0	0	0	0	
①-2 長浜地区	0	0	0	0	0	0	0	0	0	0	0	0	0	0	0	0	0	0	0	
①-3 小浦地区	0	35	11	2	0	0	48	0	0	0	81	2	2	3	5	2	0	9	138	
①-4 上老松地区	0	0	0	0	0	0	0	0	0	0	0	0	0	0	0	0	0	0	0	
①-5 大和地区	0	0	0	0	0	0	0	0	0	0	0	0	0	0	0	0	0	0	0	
①-6 白滝地区	0	0	0	0	0	0	0	0	0	0	0	0	0	0	0	0	0	0	0	
①-7 柿早地区	0	0	0	0	0	0	0	0	0	0	0	0	0	0	0	0	0	0	0	
①-8 豊中地区	836	185	14	20	6	3	1,065	7	9	16	1,804	9	8	6	14	9	0	32	2,917	
①-9 八多喜地区	5,995	2,219	339	243	14	7	8,818	12	50	62	14,938	132	93	70	164	154	0	450	24,268	
①-10 伊州子地区	1,316	277	8	7	2	1	1,611	4	23	26	2,729	3	11	8	20	7	0	30	4,396	
①-11 多田地区	0	256	2	0	5	2	265	2	7	9	450	1	11	8	19	5	0	25	749	
①-12 峠地区	1,897	309	112	37	5	2	2,361	0	25	25	4,000	42	13	9	22	26	0	89	6,475	
①-13 春賀地区	2,365	753	3,127	899	7	3	7,153	20	16	35	12,117	318	31	28	58	100	0	477	19,782	
②-1 小貝地区	0	0	0	0	0	0	0	0	0	0	0	0	0	0	0	0	0	0	0	
②-2 上組地区	0	0	0	0	0	0	0	0	0	0	0	0	0	0	0	0	0	0	0	
②-3 新谷地区	0	0	0	0	0	0	0	0	0	0	0	0	0	0	0	0	0	0	0	
②-4 二軒茶屋地区	0	0	0	0	0	0	0	0	0	0	0	0	0	0	0	0	0	0	0	
②-5 東大洲地区	25,744	11,593	6,892	2,148	49	28	46,452	63	69	132	78,690	1,927	504	654	1,158	1,294	0	4,380	129,654	
②-6 五郎地区	4,734	1,814	134	124	35	16	6,857	14	64	78	11,616	71	75	49	124	80	0	275	18,826	
②-7 只越地区	0	0	0	0	0	0	0	0	0	0	0	0	0	0	0	0	0	0	0	
②-8 久米地区	0	0	0	0	0	0	0	0	0	0	0	0	0	0	0	0	0	0	0	
②-9 肱南地区	0	0	0	0	0	0	0	0	0	0	0	0	0	0	0	0	0	0	0	
②-10 柚木地区	0	0	0	0	0	0	0	0	0	0	0	0	0	0	0	0	0	0	0	
合計	42,887	17,441	10,639	3,480	123	62	74,630	122	263	383	126,425	2,505	748	835	1,584	1,677	0	5,767	207,205	

様式３

影響ある箇所を
赤文字に修正

令和 30 年河道（河川改修事業完了後）

様式－３　被害額　　令和30年河道　　水系名：脇川水系　　河川名：脇川　　流量規模　1/5

ブロック名	一般資産被害額							農作物被害額			公共土木施設等被害額	間接被害額							合計	備考
			事業所資産		農漁家資産							営業停止損失	家庭における応急対策費用			事業所応急対策費用	その他間接被害	小計		
	家屋	家庭用品	償却	在庫	償却	在庫	小計	水稲	畑作物	小計			清掃労働対価	代替活動	小計					
	（百万円）	（百万円）	（百万円）	（百万円）	（百万円）	（百万円）	（百万円）	（百万円）	（百万円）	（百万円）	（百万円）	（百万円）	（百万円）	（百万円）	（百万円）	（百万円）	（百万円）	（百万円）	（百万円）	
①-1 沖浦地区	0	0	0	0	0	0	0	0	0	0	0	0	0	0	0	0	0	0	0	
①-2 長浜地区	0	0	0	0	0	0	0	0	0	0	0	0	0	0	0	0	0	0	0	
①-3 小浦地区	0	0	0	0	0	0	0	0	0	0	0	0	0	0	0	0	0	0	0	
①-4 上老松地区	0	0	0	0	0	0	0	0	0	0	0	0	0	0	0	0	0	0	0	
①-5 大和地区	0	0	0	0	0	0	0	0	0	0	0	0	0	0	0	0	0	0	0	
①-6 白滝地区	0	0	0	0	0	0	0	0	0	0	0	0	0	0	0	0	0	0	0	
①-7 柿早地区	0	0	0	0	0	0	0	0	0	0	0	0	0	0	0	0	0	0	0	
①-8 豊中地区	0	0	0	0	0	0	0	0	0	0	0	0	0	0	0	0	0	0	0	
①-9 八多喜地区	0	0	0	0	0	0	0	0	0	0	0	0	0	0	0	0	0	0	0	
①-10 伊州子地区	0	0	0	0	0	0	0	0	0	0	0	0	0	0	0	0	0	0	0	
①-11 多田地区	0	0	0	0	0	0	0	0	0	0	0	0	0	0	0	0	0	0	0	
①-12 峠地区	0	0	0	0	0	0	0	0	0	0	0	0	0	0	0	0	0	0	0	
①-13 春賀地区	0	0	0	0	0	0	0	0	0	0	0	0	0	0	0	0	0	0	0	
②-1 小貝地区	0	0	0	0	0	0	0	0	0	0	0	0	0	0	0	0	0	0	0	
②-2 上組地区	0	0	0	0	0	0	0	0	0	0	0	0	0	0	0	0	0	0	0	
②-3 新谷地区	0	0	0	0	0	0	0	0	0	0	0	0	0	0	0	0	0	0	0	
②-4 二軒茶屋地区	0	0	0	0	0	0	0	0	0	0	0	0	0	0	0	0	0	0	0	
②-5 東大洲地区	0	0	0	0	0	0	0	0	0	0	0	0	0	0	0	0	0	0	0	
②-6 五郎地区	0	0	0	0	0	0	0	0	0	0	0	0	0	0	0	0	0	0	0	
②-7 只越地区	0	0	0	0	0	0	0	0	0	0	0	0	0	0	0	0	0	0	0	
②-8 久米地区	0	0	0	0	0	0	0	0	0	0	0	0	0	0	0	0	0	0	0	
②-9 脇南地区	0	0	0	0	0	0	0	0	0	0	0	0	0	0	0	0	0	0	0	
②-10 柚木地区	0	0	0	0	0	0	0	0	0	0	0	0	0	0	0	0	0	0	0	
合計	0	0	0	0	0	0	0	0	0	0	0	0	0	0	0	0	0	0	0	

様式－３　被害額　　令和30年河道　　水系名：脇川水系　　河川名：脇川　　流量規模　1/10

ブロック名	一般資産被害額							農作物被害額			公共土木施設等被害額	間接被害額							合計	備考
			事業所資産		農漁家資産							営業停止損失	家庭における応急対策費用			事業所応急対策費用	その他間接被害	小計		
	家屋	家庭用品	償却	在庫	償却	在庫	小計	水稲	畑作物	小計			清掃労働対価	代替活動	小計					
	（百万円）	（百万円）	（百万円）	（百万円）	（百万円）	（百万円）	（百万円）	（百万円）	（百万円）	（百万円）	（百万円）	（百万円）	（百万円）	（百万円）	（百万円）	（百万円）	（百万円）	（百万円）	（百万円）	
①-1 沖浦地区	0	0	0	0	0	0	0	0	0	0	0	0	0	0	0	0	0	0	0	
①-2 長浜地区	0	0	0	0	0	0	0	0	0	0	0	0	0	0	0	0	0	0	0	
①-3 小浦地区	0	0	0	0	0	0	0	0	0	0	0	0	0	0	0	0	0	0	0	
①-4 上老松地区	0	0	0	0	0	0	0	0	0	0	0	0	0	0	0	0	0	0	0	
①-5 大和地区	0	0	0	0	0	0	0	0	0	0	0	0	0	0	0	0	0	0	0	
①-6 白滝地区	0	0	0	0	0	0	0	0	0	0	0	0	0	0	0	0	0	0	0	
①-7 柿早地区	0	0	0	0	0	0	0	0	0	0	0	0	0	0	0	0	0	0	0	
①-8 豊中地区	0	0	0	0	0	0	0	0	0	0	0	0	0	0	0	0	0	0	0	
①-9 八多喜地区	0	0	0	0	0	0	0	0	0	0	0	0	0	0	0	0	0	0	0	
①-10 伊州子地区	0	0	0	0	0	0	0	0	0	0	0	0	0	0	0	0	0	0	0	
①-11 多田地区	0	0	0	0	0	0	0	0	0	0	0	0	0	0	0	0	0	0	0	
①-12 峠地区	0	0	0	0	0	0	0	0	0	0	0	0	0	0	0	0	0	0	0	
①-13 春賀地区	0	0	0	0	0	0	0	0	0	0	0	0	0	0	0	0	0	0	0	
②-1 小貝地区	0	0	0	0	0	0	0	0	0	0	0	0	0	0	0	0	0	0	0	
②-2 上組地区	0	0	0	0	0	0	0	0	0	0	0	0	0	0	0	0	0	0	0	
②-3 新谷地区	0	0	0	0	0	0	0	0	0	0	0	0	0	0	0	0	0	0	0	
②-4 二軒茶屋地区	0	0	0	0	0	0	0	0	0	0	0	0	0	0	0	0	0	0	0	
②-5 東大洲地区	0	0	0	0	0	0	0	0	0	0	0	0	0	0	0	0	0	0	0	
②-6 五郎地区	0	0	0	0	0	0	0	0	0	0	0	0	0	0	0	0	0	0	0	
②-7 只越地区	0	0	0	0	0	0	0	0	0	0	0	0	0	0	0	0	0	0	0	
②-8 久米地区	0	0	0	0	0	0	0	0	0	0	0	0	0	0	0	0	0	0	0	
②-9 脇南地区	0	0	0	0	0	0	0	0	0	0	0	0	0	0	0	0	0	0	0	
②-10 柚木地区	0	0	0	0	0	0	0	0	0	0	0	0	0	0	0	0	0	0	0	
合計	0	0	0	0	0	0	0	0	0	0	0	0	0	0	0	0	0	0	0	

様式－３　被害額　　令和30年河道　　水系名：脇川水系　　河川名：脇川　　流量規模　1/20

ブロック名	一般資産被害額							農作物被害額			公共土木施設等被害額	間接被害額							合計	備考
			事業所資産		農漁家資産							営業停止損失	家庭における応急対策費用			事業所応急対策費用	その他間接被害	小計		
	家屋	家庭用品	償却	在庫	償却	在庫	小計	水稲	畑作物	小計			清掃労働対価	代替活動	小計					
	（百万円）	（百万円）	（百万円）	（百万円）	（百万円）	（百万円）	（百万円）	（百万円）	（百万円）	（百万円）	（百万円）	（百万円）	（百万円）	（百万円）	（百万円）	（百万円）	（百万円）	（百万円）	（百万円）	
①-1 沖浦地区	0	0	0	0	0	0	0	0	0	0	0	0	0	0	0	0	0	0	0	
①-2 長浜地区	0	0	0	0	0	0	0	0	0	0	0	0	0	0	0	0	0	0	0	
①-3 小浦地区	0	0	0	0	0	0	0	0	0	0	0	0	0	0	0	0	0	0	0	
①-5 大和地区	0	0	0	0	0	0	0	0	0	0	0	0	0	0	0	0	0	0	0	
①-6 白滝地区	0	0	0	0	0	0	0	0	0	0	0	0	0	0	0	0	0	0	0	
①-7 柿早地区	0	0	0	0	0	0	0	0	0	0	0	0	0	0	0	0	0	0	0	
①-8 豊中地区	0	0	0	0	0	0	0	0	0	0	0	0	0	0	0	0	0	0	0	
①-9 八多喜地区	0	0	0	0	0	0	0	0	0	0	0	0	0	0	0	0	0	0	0	
①-10 伊州子地区	0	0	0	0	0	0	0	0	0	0	0	0	0	0	0	0	0	0	0	
①-11 多田地区	0	0	0	0	0	0	0	0	0	0	0	0	0	0	0	0	0	0	0	
①-12 峠地区	0	0	0	0	0	0	0	0	0	0	0	0	0	0	0	0	0	0	0	
①-13 春賀地区	0	0	0	0	0	0	0	0	0	0	0	0	0	0	0	0	0	0	0	
②-1 小貝地区	0	0	0	0	0	0	0	0	0	0	0	0	0	0	0	0	0	0	0	
②-2 上組地区	0	0	0	0	0	0	0	0	0	0	0	0	0	0	0	0	0	0	0	
②-3 新谷地区	0	0	0	0	0	0	0	0	0	0	0	0	0	0	0	0	0	0	0	
②-4 二軒茶屋地区	0	0	0	0	0	0	0	0	0	0	0	0	0	0	0	0	0	0	0	
②-5 東大洲地区	0	0	0	0	0	0	0	0	0	0	0	0	0	0	0	0	0	0	0	
②-6 五郎地区	0	0	0	0	0	0	0	0	0	0	0	0	0	0	0	0	0	0	0	
②-7 只越地区	0	0	0	0	0	0	0	0	0	0	0	0	0	0	0	0	0	0	0	
②-8 久米地区	0	0	0	0	0	0	0	0	0	0	0	0	0	0	0	0	0	0	0	
②-9 脇南地区	0	0	0	0	0	0	0	0	0	0	0	0	0	0	0	0	0	0	0	
②-10 柚木地区	0	0	0	0	0	0	0	0	0	0	0	0	0	0	0	0	0	0	0	
合計	0	0	0	0	0	0	0	0	0	0	0	0	0	0	0	0	0	0	0	

様式３

影響ある箇所を
赤文字に修正

令和 30 年河道（河川改修事業完了後）

様式－３　被害額　　令和30年河道　　水系名：脇川水系　　河川名：脇川　　流量規模　1/30

ブロック名	一般資産被害額							農作物被害額			公共土木施設等被害額	間接被害額							合計	備考
			事業所資産		農漁家資産							営業停止損失	家庭における応急対策費用			事業所応急対策費用	その他間接被害	小計		
	家屋	家庭用品	償却	在庫	償却	在庫	小計	水稲	畑作物	小計			清掃労働対価	代替活動	小計					
	（百万円）	（百万円）	（百万円）	（百万円）	（百万円）	（百万円）	（百万円）	（百万円）	（百万円）	（百万円）	（百万円）	（百万円）	（百万円）	（百万円）	（百万円）	（百万円）	（百万円）	（百万円）	（百万円）	
①-1 沖浦地区	0	0	0	0	0	0	0	0	0	0	0	0	0	0	0	0	0	0	0	
①-2 長浜地区	0	0	0	0	0	0	0	0	0	0	0	0	0	0	0	0	0	0	0	
①-3 小浦地区	0	0	0	0	0	0	0	0	0	0	0	0	0	0	0	0	0	0	0	
①-4 上老松地区	0	0	0	0	0	0	0	0	0	0	0	0	0	0	0	0	0	0	0	
①-5 大和地区	0	0	0	0	0	0	0	0	0	0	0	0	0	0	0	0	0	0	0	
①-6 白滝地区	0	0	0	0	0	0	0	0	0	0	0	0	0	0	0	0	0	0	0	
①-7 柿早地区	0	0	0	0	0	0	0	0	0	0	0	0	0	0	0	0	0	0	0	
①-8 豊中地区	0	0	0	0	0	0	0	0	0	0	0	0	0	0	0	0	0	0	0	
①-9 八多喜地区	0	0	0	0	0	0	0	0	0	0	0	0	0	0	0	0	0	0	0	
①-10 伊州子地区	0	0	0	0	0	0	0	0	0	0	0	0	0	0	0	0	0	0	0	
①-11 多田地区	0	0	0	0	0	0	0	0	0	0	0	0	0	0	0	0	0	0	0	
①-12 峠地区	0	0	0	0	0	0	0	0	0	0	0	0	0	0	0	0	0	0	0	
①-13 春賀地区	0	0	0	0	0	0	0	0	0	0	0	0	0	0	0	0	0	0	0	
②-1 小貝地区	0	0	0	0	0	0	0	0	0	0	0	0	0	0	0	0	0	0	0	
②-2 上組地区	0	0	0	0	0	0	0	0	0	0	0	0	0	0	0	0	0	0	0	
②-3 新谷地区	0	0	0	0	0	0	0	0	0	0	0	0	0	0	0	0	0	0	0	
②-4 二軒茶屋地区	0	0	0	0	0	0	0	0	0	0	0	0	0	0	0	0	0	0	0	
②-5 東大洲地区	0	0	0	0	0	0	0	0	0	0	0	0	0	0	0	0	0	0	0	
②-6 五郎地区	0	0	0	0	0	0	0	0	0	0	0	0	0	0	0	0	0	0	0	
②-7 只越地区	0	0	0	0	0	0	0	0	0	0	0	0	0	0	0	0	0	0	0	
②-8 久米地区	0	0	0	0	0	0	0	0	0	0	0	0	0	0	0	0	0	0	0	
②-9 脇南地区	0	0	0	0	0	0	0	0	0	0	0	0	0	0	0	0	0	0	0	
②-10 柚木地区	0	0	0	0	0	0	0	0	0	0	0	0	0	0	0	0	0	0	0	
合計	0	0	0	0	0	0	0	0	0	0	0	0	0	0	0	0	0	0	0	

様式－３　被害額　　令和30年河道　　水系名：脇川水系　　河川名：脇川　　流量規模　1/50

ブロック名	一般資産被害額							農作物被害額			公共土木施設等被害額	間接被害額							合計	備考
			事業所資産		農漁家資産							営業停止損失	家庭における応急対策費用			事業所応急対策費用	その他間接被害	小計		
	家屋	家庭用品	償却	在庫	償却	在庫	小計	水稲	畑作物	小計			清掃労働対価	代替活動	小計					
	（百万円）	（百万円）	（百万円）	（百万円）	（百万円）	（百万円）	（百万円）	（百万円）	（百万円）	（百万円）	（百万円）	（百万円）	（百万円）	（百万円）	（百万円）	（百万円）	（百万円）	（百万円）	（百万円）	
①-1 沖浦地区	0	0	0	0	0	0	0	0	0	0	0	0	0	0	0	0	0	0	0	
①-2 長浜地区	0	0	0	0	0	0	0	0	0	0	0	0	0	0	0	0	0	0	0	
①-3 小浦地区	0	0	0	0	0	0	0	0	0	0	0	0	0	0	0	0	0	0	0	
①-4 上老松地区	0	0	0	0	0	0	0	0	0	0	0	0	0	0	0	0	0	0	0	
①-5 大和地区	0	0	0	0	0	0	0	0	0	0	0	0	0	0	0	0	0	0	0	
①-6 白滝地区	0	0	0	0	0	0	0	0	0	0	0	0	0	0	0	0	0	0	0	
①-7 柿早地区	0	0	0	0	0	0	0	0	0	0	0	0	0	0	0	0	0	0	0	
①-8 豊中地区	0	0	0	0	0	0	0	0	0	0	0	0	0	0	0	0	0	0	0	
①-9 八多喜地区	0	0	0	0	0	0	0	0	0	0	0	0	0	0	0	0	0	0	0	
①-10 伊州子地区	0	0	0	0	0	0	0	0	0	0	0	0	0	0	0	0	0	0	0	
①-11 多田地区	0	0	0	0	0	0	0	0	0	0	0	0	0	0	0	0	0	0	0	
①-12 峠地区	0	0	0	0	0	0	0	0	0	0	0	0	0	0	0	0	0	0	0	
②-1 小貝地区	0	0	0	0	0	0	0	0	0	0	0	0	0	0	0	0	0	0	0	
②-2 上組地区	0	0	0	0	0	0	0	0	0	0	0	0	0	0	0	0	0	0	0	
②-3 新谷地区	0	0	0	0	0	0	0	0	0	0	0	0	0	0	0	0	0	0	0	
②-4 二軒茶屋地区	0	0	0	0	0	0	0	0	0	0	0	0	0	0	0	0	0	0	0	
②-5 東大洲地区	0	0	0	0	0	0	0	0	0	0	0	0	0	0	0	0	0	0	0	
②-6 五郎地区	0	0	0	0	0	0	0	0	0	0	0	0	0	0	0	0	0	0	0	
②-7 只越地区	0	0	0	0	0	0	0	0	0	0	0	0	0	0	0	0	0	0	0	
②-8 久米地区	0	0	0	0	0	0	0	0	0	0	0	0	0	0	0	0	0	0	0	
②-9 脇南地区	0	0	0	0	0	0	0	0	0	0	0	0	0	0	0	0	0	0	0	
②-10 柚木地区	0	0	0	0	0	0	0	0	0	0	0	0	0	0	0	0	0	0	0	
合計	0	0	0	0	0	0	0	0	0	0	0	0	0	0	0	0	0	0	0	

様式－３　被害額　　令和30年河道　　水系名：脇川水系　　河川名：脇川　　流量規模　1/100

ブロック名	一般資産被害額							農作物被害額			公共土木施設等被害額	間接被害額							合計	備考
			事業所資産		農漁家資産							営業停止損失	家庭における応急対策費用			事業所応急対策費用	その他間接被害	小計		
	家屋	家庭用品	償却	在庫	償却	在庫	小計	水稲	畑作物	小計			清掃労働対価	代替活動	小計					
	（百万円）	（百万円）	（百万円）	（百万円）	（百万円）	（百万円）	（百万円）	（百万円）	（百万円）	（百万円）	（百万円）	（百万円）	（百万円）	（百万円）	（百万円）	（百万円）	（百万円）	（百万円）	（百万円）	
①-1 沖浦地区	0	0	0	0	0	0	0	0	0	0	0	0	0	0	0	0	0	0	0	
①-2 長浜地区	0	0	0	0	0	0	0	0	0	0	0	0	0	0	0	0	0	0	0	
①-3 小浦地区	0	0	0	0	0	0	0	0	0	0	0	0	0	0	0	0	0	0	0	
①-4 上老松地区	0	0	0	0	0	0	0	0	0	0	0	0	0	0	0	0	0	0	0	
①-5 大和地区	0	0	0	0	0	0	0	0	0	0	0	0	0	0	0	0	0	0	0	
①-6 白滝地区	0	0	0	0	0	0	0	0	0	0	0	0	0	0	0	0	0	0	0	
①-7 柿早地区	0	0	0	0	0	0	0	0	0	0	0	0	0	0	0	0	0	0	0	
①-8 豊中地区	0	0	0	0	0	0	0	0	0	0	0	0	0	0	0	0	0	0	0	
①-9 八多喜地区	0	0	0	0	0	0	0	0	0	0	0	0	0	0	0	0	0	0	0	
①-10 伊州子地区	0	0	0	0	0	0	0	0	0	0	0	0	0	0	0	0	0	0	0	
①-11 多田地区	0	0	0	0	0	0	0	0	0	0	0	0	0	0	0	0	0	0	0	
①-12 峠地区	0	0	0	0	0	0	0	0	0	0	0	0	0	0	0	0	0	0	0	
②-1 小貝地区	0	0	0	0	0	0	0	0	0	0	0	0	0	0	0	0	0	0	0	
②-2 上組地区	0	0	0	0	0	0	0	0	0	0	0	0	0	0	0	0	0	0	0	
②-3 新谷地区	0	0	0	0	0	0	0	0	0	0	0	0	0	0	0	0	0	0	0	
②-4 二軒茶屋地区	0	0	0	0	0	0	0	0	0	0	0	0	0	0	0	0	0	0	0	
②-5 東大洲地区	0	0	0	0	0	0	0	0	0	0	0	0	0	0	0	0	0	0	0	
②-6 五郎地区	0	0	0	0	0	0	0	0	0	0	0	0	0	0	0	0	0	0	0	
②-7 只越地区	0	0	0	0	0	0	0	0	0	0	0	0	0	0	0	0	0	0	0	
②-8 久米地区	0	0	0	0	0	0	0	0	0	0	0	0	0	0	0	0	0	0	0	
②-9 脇南地区	0	0	0	0	0	0	0	0	0	0	0	0	0	0	0	0	0	0	0	
②-10 柚木地区	0	0	0	0	0	0	0	0	0	0	0	0	0	0	0	0	0	0	0	
合計	0	0	0	0	0	0	0	0	0	0	0	0	0	0	0	0	0	0	0	

様式４

影響ある箇所を
赤文字に修正

ケース：　平成16年河道（河川整備計画策定時点）⇒平成30年河道（鹿野川ダム改造前）
様式-4　年平均被害軽減期待額　（合計：直轄区間）　（単位：百万円）

超過確率	被害額			区間平均被害額④	区間確率⑤	年平均被害額④×⑤	年平均被害額の累計＝年平均被害軽減期待額
	事業を実施しない場合①	事業を実施した場合②	軽減額③＝①－②				
1/1	0	0	0				
1/5	13	0	13	7	0.8000	5	5
1/10	998	0	998	506	0.1000	51	56
1/20	79,538	69,669	9,869	5,434	0.0500	272	327
1/30	222,399	174,669	47,730	28,800	0.0167	480	807
1/50	382,345	329,436	52,909	50,320	0.0133	671	1,478
1/100	581,006	522,922	58,084	55,497	0.0100	555	2,033

ケース：　平成16年河道（河川整備計画策定時点）⇒平成30年河道（鹿野川ダム改造前）
様式-4　年平均被害軽減期待額　沖浦地区　（単位：百万円）

超過確率	被害額			区間平均被害額④	区間確率⑤	年平均被害額④×⑤	年平均被害額の累計＝年平均被害軽減期待額
	事業を実施しない場合①	事業を実施した場合②	軽減額③＝①－②				
1/1	0	0	0				
1/5	0	0	0	0	0.8000	0	0
1/10	0	0	0	0	0.1000	0	0
1/20	1,269	0	1,269	635	0.0500	32	32
1/30	1,275	0	1,275	1,272	0.0167	21	53
1/50	1,275	0	1,275	1,275	0.0133	17	70
1/100	1,275	0	1,275	1,275	0.0100	13	83

ケース：　平成16年河道（河川整備計画策定時点）⇒平成30年河道（鹿野川ダム改造前）
様式-4　年平均被害軽減期待額　長浜地区　（単位：百万円）

超過確率	被害額			区間平均被害額④	区間確率⑤	年平均被害額④×⑤	年平均被害額の累計＝年平均被害軽減期待額
	事業を実施しない場合①	事業を実施した場合②	軽減額③＝①－②				
1/1	0	0	0				
1/5	0	0	0	0	0.8000	0	0
1/10	0	0	0	0	0.1000	0	0
1/20	6,414	0	6,414	3,207	0.0500	160	160
1/30	7,303	0	7,303	6,859	0.0167	114	275
1/50	9,024	0	9,024	8,164	0.0133	109	384
1/100	12,219	0	12,219	10,622	0.0100	106	490

ケース：　平成16年河道（河川整備計画策定時点）⇒平成30年河道（鹿野川ダム改造前）
様式-4　年平均被害軽減期待額　小浦地区　（単位：百万円）

超過確率	被害額			区間平均被害額④	区間確率⑤	年平均被害額④×⑤	年平均被害額の累計＝年平均被害軽減期待額
	事業を実施しない場合①	事業を実施した場合②	軽減額③＝①－②				
1/1	0	0	0				
1/5	0	0	0	0	0.8000	0	0
1/10	0	0	0	0	0.1000	0	0
1/20	34	0	34	17	0.0500	1	1
1/30	34	0	34	34	0.0167	1	1
1/50	138	0	138	86	0.0133	1	3
1/100	138	0	138	138	0.0100	1	4

ケース：　平成16年河道（河川整備計画策定時点）⇒平成30年河道（鹿野川ダム改造前）
様式-4　年平均被害軽減期待額　上老松地区　（単位：百万円）

超過確率	被害額			区間平均被害額④	区間確率⑤	年平均被害額④×⑤	年平均被害額の累計＝年平均被害軽減期待額
	事業を実施しない場合①	事業を実施した場合②	軽減額③＝①－②				
1/1	0	0	0				
1/5	0	0	0	0	0.8000	0	0
1/10	0	0	0	0	0.1000	0	0
1/20	0	0	0	0	0.0500	0	0
1/30	106	0	106	53	0.0167	1	1
1/50	442	0	442	274	0.0133	4	5
1/100	442	0	442	442	0.0100	4	9

ケース：　平成16年河道（河川整備計画策定時点）⇒平成30年河道（鹿野川ダム改造前）
様式-4　年平均被害軽減期待額　大和地区　（単位：百万円）

超過確率	被害額			区間平均被害額④	区間確率⑤	年平均被害額④×⑤	年平均被害額の累計＝年平均被害軽減期待額
	事業を実施しない場合①	事業を実施した場合②	軽減額③＝①－②				
1/1	0	0	0				
1/5	0	0	0	0	0.8000	0	0
1/10	0	0	0	0	0.1000	0	0
1/20	1,051	717	334	167	0.0500	8	8
1/30	1,547	1,352	195	265	0.0167	4	13
1/50	1,547	1,547	0	98	0.0133	1	14
1/100	2,356	1,547	809	405	0.0100	4	18

様式４
影響ある箇所を
赤文字に修正

ケース：　平成16年河道（河川整備計画策定時点）⇒平成30年河道（鹿野川ダム改造前）
様式-4　年平均被害軽減期待額　白滝地区　（単位：百万円）

超過確率	被害額			区間平均被害額④	区間確率⑤	年平均被害額④×⑤	年平均被害額の累計＝年平均被害軽減期待額
	事業を実施しない場合①	事業を実施した場合②	軽減額③＝①－②				
1/1	0	0	0				
1/5	0	0	0	0	0.8000	0	0
1/10	0	0	0	0	0.1000	0	0
1/20	4,701	4,917	-216	-108	0.0500	-5	-5
1/30	6,166	6,166	0	-108	0.0167	-2	-7
1/50	6,459	6,312	147	74	0.0133	1	-6
1/100	7,436	7,428	8	78	0.0100	1	-5

ケース：　平成16年河道（河川整備計画策定時点）⇒平成30年河道（鹿野川ダム改造前）
様式-4　年平均被害軽減期待額　柿早地区　（単位：百万円）

超過確率	被害額			区間平均被害額④	区間確率⑤	年平均被害額④×⑤	年平均被害額の累計＝年平均被害軽減期待額
	事業を実施しない場合①	事業を実施した場合②	軽減額③＝①－②				
1/1	0	0	0				
1/5	0	0	0	0	0.8000	0	0
1/10	0	0	0	0	0.1000	0	0
1/20	0	0	0	0	0.0500	0	0
1/30	0	0	0	0	0.0167	0	0
1/50	0	0	0	0	0.0133	0	0
1/100	0	0	0	0	0.0100	0	0

ケース：　平成16年河道（河川整備計画策定時点）⇒平成30年河道（鹿野川ダム改造前）
様式-4　年平均被害軽減期待額　豊中地区　（単位：百万円）

超過確率	被害額			区間平均被害額④	区間確率⑤	年平均被害額④×⑤	年平均被害額の累計＝年平均被害軽減期待額
	事業を実施しない場合①	事業を実施した場合②	軽減額③＝①－②				
1/1	0	0	0				
1/5	0	0	0	0	0.8000	0	0
1/10	0	0	0	0	0.1000	0	0
1/20	0	0	0	0	0.0500	0	0
1/30	1,338	1,338	0	0	0.0167	0	0
1/50	2,033	2,033	0	0	0.0133	0	0
1/100	2,411	2,411	0	0	0.0100	0	0

ケース：　平成16年河道（河川整備計画策定時点）⇒平成30年河道（鹿野川ダム改造前）
様式-4　年平均被害軽減期待額　八多喜地区　（単位：百万円）

超過確率	被害額			区間平均被害額④	区間確率⑤	年平均被害額④×⑤	年平均被害額の累計＝年平均被害軽減期待額
	事業を実施しない場合①	事業を実施した場合②	軽減額③＝①－②				
1/1	0	0	0				
1/5	0	0	0	0	0.8000	0	0
1/10	0	0	0	0	0.1000	0	0
1/20	0	9,182	-9,182	-4,591	0.0500	-230	-230
1/30	13,330	15,151	-1,821	-5,502	0.0167	-92	-321
1/50	17,110	17,695	-585	-1,203	0.0133	-16	-337
1/100	20,707	20,707	0	-293	0.0100	-3	-340

ケース：　平成16年河道（河川整備計画策定時点）⇒平成30年河道（鹿野川ダム改造前）
様式-4　年平均被害軽減期待額　伊州子地区　（単位：百万円）

超過確率	被害額			区間平均被害額④	区間確率⑤	年平均被害額④×⑤	年平均被害額の累計＝年平均被害軽減期待額
	事業を実施しない場合①	事業を実施した場合②	軽減額③＝①－②				
1/1	0	0	0				
1/5	0	0	0	0	0.8000	0	0
1/10	0	0	0	0	0.1000	0	0
1/20	1	1	0	0	0.0500	0	0
1/30	3,826	3,813	13	7	0.0167	0	0
1/50	4,262	3,826	436	225	0.0133	3	3
1/100	4,316	4,316	0	218	0.0100	2	5

ケース：　平成16年河道（河川整備計画策定時点）⇒平成30年河道（鹿野川ダム改造前）
様式-4　年平均被害軽減期待額　多田地区　（単位：百万円）

超過確率	被害額			区間平均被害額④	区間確率⑤	年平均被害額④×⑤	年平均被害額の累計＝年平均被害軽減期待額
	事業を実施しない場合①	事業を実施した場合②	軽減額③＝①－②				
1/1	0	0	0				
1/5	0	0	0	0	0.8000	0	0
1/10	4	0	4	2	0.1000	0	0
1/20	80	0	80	42	0.0500	2	2
1/30	539	0	539	310	0.0167	5	7
1/50	627	0	627	583	0.0133	8	15
1/100	718	0	718	673	0.0100	7	22

様式４
影響ある箇所を
赤文字に修正

ケース:　平成16年河道(河川整備計画策定時点)⇒平成30年河道(鹿野川ダム改造前)
様式-4　年平均被害軽減期待額　峠地区　(単位:百万円)

超過確率	被害額			区間平均被害額④	区間確率⑤	年平均被害額④×⑤	年平均被害額の累計＝年平均被害軽減期待額
	事業を実施しない場合①	事業を実施した場合②	軽減額③＝①－②				
1/1	0	0	0				
1/5	0	0	0	0	0.8000	0	0
1/10	0	0	0	0	0.1000	0	0
1/20	162	0	162	81	0.0500	4	4
1/30	168	162	6	84	0.0167	1	5
1/50	5,145	3,937	1,208	607	0.0133	8	14
1/100	6,198	6,198	0	604	0.0100	6	20

ケース:　平成16年河道(河川整備計画策定時点)⇒平成30年河道(鹿野川ダム改造前)
様式-4　年平均被害軽減期待額　春賀地区　(単位:百万円)

超過確率	被害額			区間平均被害額④	区間確率⑤	年平均被害額④×⑤	年平均被害額の累計＝年平均被害軽減期待額
	事業を実施しない場合①	事業を実施した場合②	軽減額③＝①－②				
1/1	0	0	0				
1/5	0	0	0	0	0.8000	0	0
1/10	0	0	0	0	0.1000	0	0
1/20	4,852	3,011	1,841	921	0.0500	46	46
1/30	11,259	9,376	1,883	1,862	0.0167	31	77
1/50	15,103	14,263	840	1,362	0.0133	18	95
1/100	20,837	19,782	1,055	948	0.0100	9	105

ケース:　平成16年河道(河川整備計画策定時点)⇒平成30年河道(鹿野川ダム改造前)
様式-4　年平均被害軽減期待額　小貝地区　(単位:百万円)

超過確率	被害額			区間平均被害額④	区間確率⑤	年平均被害額④×⑤	年平均被害額の累計＝年平均被害軽減期待額
	事業を実施しない場合①	事業を実施した場合②	軽減額③＝①－②				
1/1	0	0	0				
1/5	0	0	0	0	0.8000	0	0
1/10	0	0	0	0	0.1000	0	0
1/20	0	0	0	0	0.0500	0	0
1/30	0	0	0	0	0.0167	0	0
1/50	0	0	0	0	0.0133	0	0
1/100	0	0	0	0	0.0100	0	0

ケース:　平成16年河道(河川整備計画策定時点)⇒平成30年河道(鹿野川ダム改造前)
様式-4　年平均被害軽減期待額　上組地区　(単位:百万円)

超過確率	被害額			区間平均被害額④	区間確率⑤	年平均被害額④×⑤	年平均被害額の累計＝年平均被害軽減期待額
	事業を実施しない場合①	事業を実施した場合②	軽減額③＝①－②				
1/1	0	0	0				
1/5	0	0	0	0	0.8000	0	0
1/10	0	0	0	0	0.1000	0	0
1/20	0	0	0	0	0.0500	0	0
1/30	0	0	0	0	0.0167	0	0
1/50	0	0	0	0	0.0133	0	0
1/100	0	0	0	0	0.0100	0	0

ケース:　平成16年河道(河川整備計画策定時点)⇒平成30年河道(鹿野川ダム改造前)
様式-4　年平均被害軽減期待額　新谷地区　(単位:百万円)

超過確率	被害額			区間平均被害額④	区間確率⑤	年平均被害額④×⑤	年平均被害額の累計＝年平均被害軽減期待額
	事業を実施しない場合①	事業を実施した場合②	軽減額③＝①－②				
1/1	0	0	0				
1/5	0	0	0	0	0.8000	0	0
1/10	0	0	0	0	0.1000	0	0
1/20	0	0	0	0	0.0500	0	0
1/30	0	0	0	0	0.0167	0	0
1/50	0	0	0	0	0.0133	0	0
1/100	0	0	0	0	0.0100	0	0

ケース:　平成16年河道(河川整備計画策定時点)⇒平成30年河道(鹿野川ダム改造前)
様式-4　年平均被害軽減期待額　二軒茶屋地区　(単位:百万円)

超過確率	被害額			区間平均被害額④	区間確率⑤	年平均被害額④×⑤	年平均被害額の累計＝年平均被害軽減期待額
	事業を実施しない場合①	事業を実施した場合②	軽減額③＝①－②				
1/1	0	0	0				
1/5	0	0	0	0	0.8000	0	0
1/10	0	0	0	0	0.1000	0	0
1/20	0	0	0	0	0.0500	0	0
1/30	0	0	0	0	0.0167	0	0
1/50	0	0	0	0	0.0133	0	0
1/100	0	0	0	0	0.0100	0	0

様式４

影響ある箇所を
赤文字に修正

ケース：　平成16年河道（河川整備計画策定時点）⇒平成30年河道（鹿野川ダム改造前）
様式-4　年平均被害軽減期待額　東大洲地区　（単位：百万円）

超過確率	被害額			区間平均被害額④	区間確率⑤	年平均被害額④×⑤	年平均被害額の累計＝年平均被害軽減期待額
	事業を実施しない場合①	事業を実施した場合②	軽減額③＝①－②				
1/1	0	0	0				
1/5	0	0	0	0	0.8000	0	0
1/10	0	0	0	0	0.1000	0	0
1/20	54,060	50,137	3,923	1,962	0.0500	98	98
1/30	126,096	94,881	31,215	17,569	0.0167	293	391
1/50	209,757	181,472	28,285	29,750	0.0133	397	788
1/100	332,664	299,430	33,234	30,760	0.0100	308	1,095

ケース：　平成16年河道（河川整備計画策定時点）⇒平成30年河道（鹿野川ダム改造前）
様式-4　年平均被害軽減期待額　五郎地区　（単位：百万円）

超過確率	被害額			区間平均被害額④	区間確率⑤	年平均被害額④×⑤	年平均被害額の累計＝年平均被害軽減期待額
	事業を実施しない場合①	事業を実施した場合②	軽減額③＝①－②				
1/1	0	0	0				
1/5	0	0	0	0	0.8000	0	0
1/10	0	0	0	0	0.1000	0	0
1/20	0	0	0	0	0.0500	0	0
1/30	0	0	0	0	0.0167	0	0
1/50	19,200	15,740	3,460	1,730	0.0133	23	23
1/100	20,359	20,192	167	1,814	0.0100	18	41

ケース：　平成16年河道（河川整備計画策定時点）⇒平成30年河道（鹿野川ダム改造前）
様式-4　年平均被害軽減期待額　只越地区　（単位：百万円）

超過確率	被害額			区間平均被害額④	区間確率⑤	年平均被害額④×⑤	年平均被害額の累計＝年平均被害軽減期待額
	事業を実施しない場合①	事業を実施した場合②	軽減額③＝①－②				
1/1	0	0	0				
1/5	0	0	0	0	0.8000	0	0
1/10	0	0	0	0	0.1000	0	0
1/20	399	209	190	95	0.0500	5	5
1/30	5,046	1,176	3,870	2,030	0.0167	34	39
1/50	8,837	7,098	1,739	2,805	0.0133	37	76
1/100	13,502	11,260	2,242	1,991	0.0100	20	96

ケース：　平成16年河道（河川整備計画策定時点）⇒平成30年河道（鹿野川ダム改造前）
様式-4　年平均被害軽減期待額　久米地区　（単位：百万円）

超過確率	被害額			区間平均被害額④	区間確率⑤	年平均被害額④×⑤	年平均被害額の累計＝年平均被害軽減期待額
	事業を実施しない場合①	事業を実施した場合②	軽減額③＝①－②				
1/1	0	0	0				
1/5	13	0	13	7	0.8000	5	5
1/10	994	0	994	504	0.1000	50	56
1/20	5,856	1,495	4,361	2,678	0.0500	134	189
1/30	10,661	9,082	1,579	2,970	0.0167	50	239
1/50	14,683	12,776	1,907	1,743	0.0133	23	262
1/100	20,697	19,456	1,241	1,574	0.0100	16	278

ケース：　平成16年河道（河川整備計画策定時点）⇒平成30年河道（鹿野川ダム改造前）
様式-4　年平均被害軽減期待額　肱南地区　（単位：百万円）

超過確率	被害額			区間平均被害額④	区間確率⑤	年平均被害額④×⑤	年平均被害額の累計＝年平均被害軽減期待額
	事業を実施しない場合①	事業を実施した場合②	軽減額③＝①－②				
1/1	0	0	0				
1/5	0	0	0	0	0.8000	0	0
1/10	0	0	0	0	0.1000	0	0
1/20	0	0	0	0	0.0500	0	0
1/30	32,454	30,921	1,533	767	0.0167	13	13
1/50	64,553	60,587	3,966	2,750	0.0133	37	49
1/100	110,922	106,386	4,536	4,251	0.0100	43	92

ケース：　平成16年河道（河川整備計画策定時点）⇒平成30年河道（鹿野川ダム改造前）
様式-4　年平均被害軽減期待額　柚木地区　（単位：百万円）

超過確率	被害額			区間平均被害額④	区間確率⑤	年平均被害額④×⑤	年平均被害額の累計＝年平均被害軽減期待額
	事業を実施しない場合①	事業を実施した場合②	軽減額③＝①－②				
1/1	0	0	0				
1/5	0	0	0	0	0.8000	0	0
1/10	0	0	0	0	0.1000	0	0
1/20	659	0	659	330	0.0500	16	16
1/30	1,251	1,251	0	330	0.0167	5	22
1/50	2,150	2,150	0	0	0.0133	0	22
1/100	3,809	3,809	0	0	0.0100	0	22

様式４

影響ある箇所を
赤文字に修正

ケース：　平成30年河道（鹿野川ダム改造後）⇒令和元年河道（現況）
様式-4　年平均被害軽減期待額　（合計：直轄区間）　（単位：百万円）

超過確率	被害額			区間平均被害額④	区間確率⑤	年平均被害額④×⑤	年平均被害額の累計＝年平均被害軽減期待額
	事業を実施しない場合①	事業を実施した場合②	軽減額③＝①－②				
1/1	0	0	0				
1/5	0	0	0	0	0.8000	0	0
1/10	0	0	0	0	0.1000	0	0
1/20	3,892	3,697	195	98	0.0500	5	5
1/30	77,645	6,560	71,085	35,640	0.0167	594	599
1/50	221,594	204,333	17,261	44,173	0.0133	589	1,188
1/100	424,408	376,795	47,613	32,437	0.0100	324	1,512

ケース：　平成30年河道（鹿野川ダム改造後）⇒令和元年河道（現況）
様式-4　年平均被害軽減期待額　沖浦地区　（単位：百万円）

超過確率	被害額			区間平均被害額④	区間確率⑤	年平均被害額④×⑤	年平均被害額の累計＝年平均被害軽減期待額
	事業を実施しない場合①	事業を実施した場合②	軽減額③＝①－②				
1/1	0	0	0				
1/5	0	0	0	0	0.8000	0	0
1/10	0	0	0	0	0.1000	0	0
1/20	0	0	0	0	0.0500	0	0
1/30	0	0	0	0	0.0167	0	0
1/50	0	0	0	0	0.0133	0	0
1/100	0	0	0	0	0.0100	0	0

ケース：　平成30年河道（鹿野川ダム改造後）⇒令和元年河道（現況）
様式-4　年平均被害軽減期待額　長浜地区　（単位：百万円）

超過確率	被害額			区間平均被害額④	区間確率⑤	年平均被害額④×⑤	年平均被害額の累計＝年平均被害軽減期待額
	事業を実施しない場合①	事業を実施した場合②	軽減額③＝①－②				
1/1	0	0	0				
1/5	0	0	0	0	0.8000	0	0
1/10	0	0	0	0	0.1000	0	0
1/20	0	0	0	0	0.0500	0	0
1/30	0	0	0	0	0.0167	0	0
1/50	0	0	0	0	0.0133	0	0
1/100	0	0	0	0	0.0100	0	0

ケース：　平成30年河道（鹿野川ダム改造後）⇒令和元年河道（現況）
様式-4　年平均被害軽減期待額　小浦地区　（単位：百万円）

超過確率	被害額			区間平均被害額④	区間確率⑤	年平均被害額④×⑤	年平均被害額の累計＝年平均被害軽減期待額
	事業を実施しない場合①	事業を実施した場合②	軽減額③＝①－②				
1/1	0	0	0				
1/5	0	0	0	0	0.8000	0	0
1/10	0	0	0	0	0.1000	0	0
1/20	0	0	0	0	0.0500	0	0
1/30	0	0	0	0	0.0167	0	0
1/50	0	0	0	0	0.0133	0	0
1/100	0	0	0	0	0.0100	0	0

ケース：　平成30年河道（鹿野川ダム改造後）⇒令和元年河道（現況）
様式-4　年平均被害軽減期待額　上老松地区　（単位：百万円）

超過確率	被害額			区間平均被害額④	区間確率⑤	年平均被害額④×⑤	年平均被害額の累計＝年平均被害軽減期待額
	事業を実施しない場合①	事業を実施した場合②	軽減額③＝①－②				
1/1	0	0	0				
1/5	0	0	0	0	0.8000	0	0
1/10	0	0	0	0	0.1000	0	0
1/20	0	0	0	0	0.0500	0	0
1/30	0	0	0	0	0.0167	0	0
1/50	0	0	0	0	0.0133	0	0
1/100	0	0	0	0	0.0100	0	0

ケース：　平成30年河道（鹿野川ダム改造後）⇒令和元年河道（現況）
様式-4　年平均被害軽減期待額　大和地区　（単位：百万円）

超過確率	被害額			区間平均被害額④	区間確率⑤	年平均被害額④×⑤	年平均被害額の累計＝年平均被害軽減期待額
	事業を実施しない場合①	事業を実施した場合②	軽減額③＝①－②				
1/1	0	0	0				
1/5	0	0	0	0	0.8000	0	0
1/10	0	0	0	0	0.1000	0	0
1/20	195	0	195	98	0.0500	5	5
1/30	717	0	717	456	0.0167	8	12
1/50	1,352	0	1,352	1,035	0.0133	14	26
1/100	1,547	0	1,547	1,450	0.0100	14	41

様式４

影響ある箇所を
赤文字に修正

ケース：　平成30年河道（鹿野川ダム改造後）⇒令和元年河道（現況）
様式-4　年平均被害軽減期待額　白滝地区　（単位：百万円）

超過確率	被害額			区間平均被害額④	区間確率⑤	年平均被害額④×⑤	年平均被害額の累計＝年平均被害軽減期待額
	事業を実施しない場合①	事業を実施した場合②	軽減額③＝①－②				
1/1	0	0	0				
1/5	0	0	0	0	0.8000	0	0
1/10	0	0	0	0	0.1000	0	0
1/20	3,697	3,697	0	0	0.0500	0	0
1/30	5,296	6,273	-977	-489	0.0167	-8	-8
1/50	6,166	8,756	-2,590	-1,784	0.0133	-24	-32
1/100	6,879	11,123	-4,244	-3,417	0.0100	-34	-66

ケース：　平成30年河道（鹿野川ダム改造後）⇒令和元年河道（現況）
様式-4　年平均被害軽減期待額　柿早地区　（単位：百万円）

超過確率	被害額			区間平均被害額④	区間確率⑤	年平均被害額④×⑤	年平均被害額の累計＝年平均被害軽減期待額
	事業を実施しない場合①	事業を実施した場合②	軽減額③＝①－②				
1/1	0	0	0				
1/5	0	0	0	0	0.8000	0	0
1/10	0	0	0	0	0.1000	0	0
1/20	0	0	0	0	0.0500	0	0
1/30	0	0	0	0	0.0167	0	0
1/50	0	0	0	0	0.0133	0	0
1/100	0	0	0	0	0.0100	0	0

ケース：　平成30年河道（鹿野川ダム改造後）⇒令和元年河道（現況）
様式-4　年平均被害軽減期待額　豊中地区　（単位：百万円）

超過確率	被害額			区間平均被害額④	区間確率⑤	年平均被害額④×⑤	年平均被害額の累計＝年平均被害軽減期待額
	事業を実施しない場合①	事業を実施した場合②	軽減額③＝①－②				
1/1	0	0	0				
1/5	0	0	0	0	0.8000	0	0
1/10	0	0	0	0	0.1000	0	0
1/20	0	0	0	0	0.0500	0	0
1/30	0	0	0	0	0.0167	0	0
1/50	1,995	2,411	-416	-208	0.0133	-3	-3
1/100	2,033	2,467	-434	-425	0.0100	-4	-7

ケース：　平成30年河道（鹿野川ダム改造後）⇒令和元年河道（現況）
様式-4　年平均被害軽減期待額　八多喜地区　（単位：百万円）

超過確率	被害額			区間平均被害額④	区間確率⑤	年平均被害額④×⑤	年平均被害額の累計＝年平均被害軽減期待額
	事業を実施しない場合①	事業を実施した場合②	軽減額③＝①－②				
1/1	0	0	0				
1/5	0	0	0	0	0.8000	0	0
1/10	0	0	0	0	0.1000	0	0
1/20	0	0	0	0	0.0500	0	0
1/30	10,397	0	10,397	5,199	0.0167	87	87
1/50	16,350	17,695	-1,345	4,526	0.0133	60	147
1/100	19,604	22,501	-2,897	-2,121	0.0100	-21	126

ケース：　平成30年河道（鹿野川ダム改造後）⇒令和元年河道（現況）
様式-4　年平均被害軽減期待額　伊州子地区　（単位：百万円）

超過確率	被害額			区間平均被害額④	区間確率⑤	年平均被害額④×⑤	年平均被害額の累計＝年平均被害軽減期待額
	事業を実施しない場合①	事業を実施した場合②	軽減額③＝①－②				
1/1	0	0	0				
1/5	0	0	0	0	0.8000	0	0
1/10	0	0	0	0	0.1000	0	0
1/20	0	0	0	0	0.0500	0	0
1/30	1	0	1	1	0.0167	0	0
1/50	3,826	4,262	-436	-218	0.0133	-3	-3
1/100	4,262	4,316	-54	-245	0.0100	-2	-5

ケース：　平成30年河道（鹿野川ダム改造後）⇒令和元年河道（現況）
様式-4　年平均被害軽減期待額　多田地区　（単位：百万円）

超過確率	被害額			区間平均被害額④	区間確率⑤	年平均被害額④×⑤	年平均被害額の累計＝年平均被害軽減期待額
	事業を実施しない場合①	事業を実施した場合②	軽減額③＝①－②				
1/1	0	0	0				
1/5	0	0	0	0	0.8000	0	0
1/10	0	0	0	0	0.1000	0	0
1/20	0	0	0	0	0.0500	0	0
1/30	0	0	0	0	0.0167	0	0
1/50	0	0	0	0	0.0133	0	0
1/100	0	0	0	0	0.0100	0	0

様式４

影響ある箇所を
赤文字に修正

ケース：　平成30年河道（鹿野川ダム改造後）⇒令和元年河道（現況）
様式-4　年平均被害軽減期待額　峠地区　（単位：百万円）

超過確率	被害額			区間平均被害額④	区間確率⑤	年平均被害額④×⑤	年平均被害額の累計＝年平均被害軽減期待額
	事業を実施しない場合①	事業を実施した場合②	軽減額③＝①－②				
1/1	0	0	0				
1/5	0	0	0	0	0.8000	0	0
1/10	0	0	0	0	0.1000	0	0
1/20	0	0	0	0	0.0500	0	0
1/30	0	0	0	0	0.0167	0	0
1/50	167	4,875	−4,708	−2,354	0.0133	−31	−31
1/100	5,554	6,198	−644	−2,676	0.0100	−27	−58

ケース：　平成30年河道（鹿野川ダム改造後）⇒令和元年河道（現況）
様式-4　年平均被害軽減期待額　春賀地区　（単位：百万円）

超過確率	被害額			区間平均被害額④	区間確率⑤	年平均被害額④×⑤	年平均被害額の累計＝年平均被害軽減期待額
	事業を実施しない場合①	事業を実施した場合②	軽減額③＝①－②				
1/1	0	0	0				
1/5	0	0	0	0	0.8000	0	0
1/10	0	0	0	0	0.1000	0	0
1/20	0	0	0	0	0.0500	0	0
1/30	5,494	0	5,494	2,747	0.0167	46	46
1/50	12,129	13,801	−1,672	1,911	0.0133	25	71
1/100	16,938	19,782	−2,844	−2,258	0.0100	−23	49

ケース：　平成30年河道（鹿野川ダム改造後）⇒令和元年河道（現況）
様式-4　年平均被害軽減期待額　小貝地区　（単位：百万円）

超過確率	被害額			区間平均被害額④	区間確率⑤	年平均被害額④×⑤	年平均被害額の累計＝年平均被害軽減期待額
	事業を実施しない場合①	事業を実施した場合②	軽減額③＝①－②				
1/1	0	0	0				
1/5	0	0	0	0	0.8000	0	0
1/10	0	0	0	0	0.1000	0	0
1/20	0	0	0	0	0.0500	0	0
1/30	0	0	0	0	0.0167	0	0
1/50	0	0	0	0	0.0133	0	0
1/100	0	0	0	0	0.0100	0	0

ケース：　平成30年河道（鹿野川ダム改造後）⇒令和元年河道（現況）
様式-4　年平均被害軽減期待額　上組地区　（単位：百万円）

超過確率	被害額			区間平均被害額④	区間確率⑤	年平均被害額④×⑤	年平均被害額の累計＝年平均被害軽減期待額
	事業を実施しない場合①	事業を実施した場合②	軽減額③＝①－②				
1/1	0	0	0				
1/5	0	0	0	0	0.8000	0	0
1/10	0	0	0	0	0.1000	0	0
1/20	0	0	0	0	0.0500	0	0
1/30	0	0	0	0	0.0167	0	0
1/50	0	0	0	0	0.0133	0	0
1/100	0	0	0	0	0.0100	0	0

ケース：　平成30年河道（鹿野川ダム改造後）⇒令和元年河道（現況）
様式-4　年平均被害軽減期待額　新谷地区　（単位：百万円）

超過確率	被害額			区間平均被害額④	区間確率⑤	年平均被害額④×⑤	年平均被害額の累計＝年平均被害軽減期待額
	事業を実施しない場合①	事業を実施した場合②	軽減額③＝①－②				
1/1	0	0	0				
1/5	0	0	0	0	0.8000	0	0
1/10	0	0	0	0	0.1000	0	0
1/20	0	0	0	0	0.0500	0	0
1/30	0	0	0	0	0.0167	0	0
1/50	0	0	0	0	0.0133	0	0
1/100	0	0	0	0	0.0100	0	0

ケース：　平成30年河道（鹿野川ダム改造後）⇒令和元年河道（現況）
様式-4　年平均被害軽減期待額　二軒茶屋地区　（単位：百万円）

超過確率	被害額			区間平均被害額④	区間確率⑤	年平均被害額④×⑤	年平均被害額の累計＝年平均被害軽減期待額
	事業を実施しない場合①	事業を実施した場合②	軽減額③＝①－②				
1/1	0	0	0				
1/5	0	0	0	0	0.8000	0	0
1/10	0	0	0	0	0.1000	0	0
1/20	0	0	0	0	0.0500	0	0
1/30	0	0	0	0	0.0167	0	0
1/50	0	0	0	0	0.0133	0	0
1/100	0	0	0	0	0.0100	0	0

様式４

影響ある箇所を
赤文字に修正

ケース：　平成30年河道（鹿野川ダム改造後）⇒令和元年河道（現況）
様式-4　年平均被害軽減期待額　東大洲地区　（単位：百万円）

超過確率	被害額			区間平均被害額④	区間確率⑤	年平均被害額④×⑤	年平均被害額の累計＝年平均被害軽減期待額
	事業を実施しない場合①	事業を実施した場合②	軽減額③＝①－②				
1/1	0	0	0				
1/5	0	0	0	0	0.8000	0	0
1/10	0	0	0	0	0.1000	0	0
1/20	0	0	0	0	0.0500	0	0
1/30	53,902	0	53,902	26,951	0.0167	449	449
1/50	123,843	103,476	20,367	37,135	0.0133	495	944
1/100	239,340	185,430	53,910	37,139	0.0100	371	1,316

ケース：　平成30年河道（鹿野川ダム改造後）⇒令和元年河道（現況）
様式-4　年平均被害軽減期待額　五郎地区　（単位：百万円）

超過確率	被害額			区間平均被害額④	区間確率⑤	年平均被害額④×⑤	年平均被害額の累計＝年平均被害軽減期待額
	事業を実施しない場合①	事業を実施した場合②	軽減額③＝①－②				
1/1	0	0	0				
1/5	0	0	0	0	0.8000	0	0
1/10	0	0	0	0	0.1000	0	0
1/20	0	0	0	0	0.0500	0	0
1/30	0	0	0	0	0.0167	0	0
1/50	0	0	0	0	0.0133	0	0
1/100	19,200	19,200	0	0	0.0100	0	0

ケース：　平成30年河道（鹿野川ダム改造後）⇒令和元年河道（現況）
様式-4　年平均被害軽減期待額　只越地区　（単位：百万円）

超過確率	被害額			区間平均被害額④	区間確率⑤	年平均被害額④×⑤	年平均被害額の累計＝年平均被害軽減期待額
	事業を実施しない場合①	事業を実施した場合②	軽減額③＝①－②				
1/1	0	0	0				
1/5	0	0	0	0	0.8000	0	0
1/10	0	0	0	0	0.1000	0	0
1/20	0	0	0	0	0.0500	0	0
1/30	229	262	-33	-17	0.0167	0	0
1/50	2,026	3,047	-1,021	-527	0.0133	-7	-7
1/100	8,886	7,098	1,788	384	0.0100	4	-3

ケース：　平成30年河道（鹿野川ダム改造後）⇒令和元年河道（現況）
様式-4　年平均被害軽減期待額　久米地区　（単位：百万円）

超過確率	被害額			区間平均被害額④	区間確率⑤	年平均被害額④×⑤	年平均被害額の累計＝年平均被害軽減期待額
	事業を実施しない場合①	事業を実施した場合②	軽減額③＝①－②				
1/1	0	0	0				
1/5	0	0	0	0	0.8000	0	0
1/10	0	0	0	0	0.1000	0	0
1/20	0	0	0	0	0.0500	0	0
1/30	1,609	25	1,584	792	0.0167	13	13
1/50	10,582	3,701	6,881	4,233	0.0133	56	70
1/100	16,540	14,627	1,913	4,397	0.0100	44	114

ケース：　平成30年河道（鹿野川ダム改造後）⇒令和元年河道（現況）
様式-4　年平均被害軽減期待額　肱南地区　（単位：百万円）

超過確率	被害額			区間平均被害額④	区間確率⑤	年平均被害額④×⑤	年平均被害額の累計＝年平均被害軽減期待額
	事業を実施しない場合①	事業を実施した場合②	軽減額③＝①－②				
1/1	0	0	0				
1/5	0	0	0	0	0.8000	0	0
1/10	0	0	0	0	0.1000	0	0
1/20	0	0	0	0	0.0500	0	0
1/30	0	0	0	0	0.0167	0	0
1/50	41,552	40,703	849	425	0.0133	6	6
1/100	80,606	81,034	-428	211	0.0100	2	8

ケース：　平成30年河道（鹿野川ダム改造後）⇒令和元年河道（現況）
様式-4　年平均被害軽減期待額　柚木地区　（単位：百万円）

超過確率	被害額			区間平均被害額④	区間確率⑤	年平均被害額④×⑤	年平均被害額の累計＝年平均被害軽減期待額
	事業を実施しない場合①	事業を実施した場合②	軽減額③＝①－②				
1/1	0	0	0				
1/5	0	0	0	0	0.8000	0	0
1/10	0	0	0	0	0.1000	0	0
1/20	0	0	0	0	0.0500	0	0
1/30	0	0	0	0	0.0167	0	0
1/50	1,606	1,606	0	0	0.0133	0	0
1/100	3,019	3,019	0	0	0.0100	0	0

様式４

影響ある箇所を
赤文字に修正

ケース：　令和元年河道（現況）⇒令和5年河道（直轄管理区間激特事業完了時点）
様式-4　年平均被害軽減期待額　（合計：直轄区間）　（単位：百万円）

超過確率	被害額			区間平均被害額④	区間確率⑤	年平均被害額④×⑤	年平均被害額の累計＝年平均被害軽減期待額
	事業を実施しない場合①	事業を実施した場合②	軽減額③＝①－②				
1/1	0	0	0				
1/5	0	0	0	0	0.8000	0	0
1/10	0	0	0	0	0.1000	0	0
1/20	3,697	0	3,697	1,849	0.0500	92	92
1/30	6,560	0	6,560	5,129	0.0167	85	178
1/50	204,333	581	203,752	105,156	0.0133	1,402	1,580
1/100	376,795	405,672	−28,877	87,438	0.0100	874	2,454

ケース：　令和元年河道（現況）⇒令和5年河道（直轄管理区間激特事業完了時点）
様式-4　年平均被害軽減期待額　沖浦地区　（単位：百万円）

超過確率	被害額			区間平均被害額④	区間確率⑤	年平均被害額④×⑤	年平均被害額の累計＝年平均被害軽減期待額
	事業を実施しない場合①	事業を実施した場合②	軽減額③＝①－②				
1/1	0	0	0				
1/5	0	0	0	0	0.8000	0	0
1/10	0	0	0	0	0.1000	0	0
1/20	0	0	0	0	0.0500	0	0
1/30	0	0	0	0	0.0167	0	0
1/50	0	0	0	0	0.0133	0	0
1/100	0	0	0	0	0.0100	0	0

ケース：　令和元年河道（現況）⇒令和5年河道（直轄管理区間激特事業完了時点）
様式-4　年平均被害軽減期待額　長浜地区　（単位：百万円）

超過確率	被害額			区間平均被害額④	区間確率⑤	年平均被害額④×⑤	年平均被害額の累計＝年平均被害軽減期待額
	事業を実施しない場合①	事業を実施した場合②	軽減額③＝①－②				
1/1	0	0	0				
1/5	0	0	0	0	0.8000	0	0
1/10	0	0	0	0	0.1000	0	0
1/20	0	0	0	0	0.0500	0	0
1/30	0	0	0	0	0.0167	0	0
1/50	0	0	0	0	0.0133	0	0
1/100	0	20,576	−20,576	−10,288	0.0100	−103	−103

ケース：　令和元年河道（現況）⇒令和5年河道（直轄管理区間激特事業完了時点）
様式-4　年平均被害軽減期待額　小浦地区　（単位：百万円）

超過確率	被害額			区間平均被害額④	区間確率⑤	年平均被害額④×⑤	年平均被害額の累計＝年平均被害軽減期待額
	事業を実施しない場合①	事業を実施した場合②	軽減額③＝①－②				
1/1	0	0	0				
1/5	0	0	0	0	0.8000	0	0
1/10	0	0	0	0	0.1000	0	0
1/20	0	0	0	0	0.0500	0	0
1/30	0	0	0	0	0.0167	0	0
1/50	0	138	−138	−69	0.0133	−1	−1
1/100	0	294	−294	−216	0.0100	−2	−3

ケース：　令和元年河道（現況）⇒令和5年河道（直轄管理区間激特事業完了時点）
様式-4　年平均被害軽減期待額　上老松地区　（単位：百万円）

超過確率	被害額			区間平均被害額④	区間確率⑤	年平均被害額④×⑤	年平均被害額の累計＝年平均被害軽減期待額
	事業を実施しない場合①	事業を実施した場合②	軽減額③＝①－②				
1/1	0	0	0				
1/5	0	0	0	0	0.8000	0	0
1/10	0	0	0	0	0.1000	0	0
1/20	0	0	0	0	0.0500	0	0
1/30	0	0	0	0	0.0167	0	0
1/50	0	0	0	0	0.0133	0	0
1/100	0	0	0	0	0.0100	0	0

ケース：　令和元年河道（現況）⇒令和5年河道（直轄管理区間激特事業完了時点）
様式-4　年平均被害軽減期待額　大和地区　（単位：百万円）

超過確率	被害額			区間平均被害額④	区間確率⑤	年平均被害額④×⑤	年平均被害額の累計＝年平均被害軽減期待額
	事業を実施しない場合①	事業を実施した場合②	軽減額③＝①－②				
1/1	0	0	0				
1/5	0	0	0	0	0.8000	0	0
1/10	0	0	0	0	0.1000	0	0
1/20	0	0	0	0	0.0500	0	0
1/30	0	0	0	0	0.0167	0	0
1/50	0	0	0	0	0.0133	0	0
1/100	0	6,203	−6,203	−3,102	0.0100	−31	−31

様式４

影響ある箇所を
赤文字に修正

ケース：　令和元年河道（現況）⇒令和5年河道（直轄管理区間激特事業完了時点）
様式-4　年平均被害軽減期待額　白滝地区　（単位：百万円）

超過確率	被害額			区間平均被害額④	区間確率⑤	年平均被害額④×⑤	年平均被害額の累計＝年平均被害軽減期待額
	事業を実施しない場合①	事業を実施した場合②	軽減額③＝①－②				
1/1	0	0	0				
1/5	0	0	0	0	0.8000	0	0
1/10	0	0	0	0	0.1000	0	0
1/20	3,697	0	3,697	1,849	0.0500	92	92
1/30	6,273	0	6,273	4,985	0.0167	83	176
1/50	8,756	0	8,756	7,515	0.0133	100	276
1/100	11,123	15,920	-4,797	1,980	0.0100	20	295

ケース：　令和元年河道（現況）⇒令和5年河道（直轄管理区間激特事業完了時点）
様式-4　年平均被害軽減期待額　柿早地区　（単位：百万円）

超過確率	被害額			区間平均被害額④	区間確率⑤	年平均被害額④×⑤	年平均被害額の累計＝年平均被害軽減期待額
	事業を実施しない場合①	事業を実施した場合②	軽減額③＝①－②				
1/1	0	0	0				
1/5	0	0	0	0	0.8000	0	0
1/10	0	0	0	0	0.1000	0	0
1/20	0	0	0	0	0.0500	0	0
1/30	0	0	0	0	0.0167	0	0
1/50	0	0	0	0	0.0133	0	0
1/100	0	4,815	-4,815	-2,408	0.0100	-24	-24

ケース：　令和元年河道（現況）⇒令和5年河道（直轄管理区間激特事業完了時点）
様式-4　年平均被害軽減期待額　豊中地区　（単位：百万円）

超過確率	被害額			区間平均被害額④	区間確率⑤	年平均被害額④×⑤	年平均被害額の累計＝年平均被害軽減期待額
	事業を実施しない場合①	事業を実施した場合②	軽減額③＝①－②				
1/1	0	0	0				
1/5	0	0	0	0	0.8000	0	0
1/10	0	0	0	0	0.1000	0	0
1/20	0	0	0	0	0.0500	0	0
1/30	0	0	0	0	0.0167	0	0
1/50	2,411	0	2,411	1,206	0.0133	16	16
1/100	2,467	3,575	-1,108	652	0.0100	7	23

ケース：　令和元年河道（現況）⇒令和5年河道（直轄管理区間激特事業完了時点）
様式-4　年平均被害軽減期待額　八多喜地区　（単位：百万円）

超過確率	被害額			区間平均被害額④	区間確率⑤	年平均被害額④×⑤	年平均被害額の累計＝年平均被害軽減期待額
	事業を実施しない場合①	事業を実施した場合②	軽減額③＝①－②				
1/1	0	0	0				
1/5	0	0	0	0	0.8000	0	0
1/10	0	0	0	0	0.1000	0	0
1/20	0	0	0	0	0.0500	0	0
1/30	0	0	0	0	0.0167	0	0
1/50	17,695	0	17,695	8,848	0.0133	118	118
1/100	22,501	29,405	-6,904	5,396	0.0100	54	172

ケース：　令和元年河道（現況）⇒令和5年河道（直轄管理区間激特事業完了時点）
様式-4　年平均被害軽減期待額　伊州子地区　（単位：百万円）

超過確率	被害額			区間平均被害額④	区間確率⑤	年平均被害額④×⑤	年平均被害額の累計＝年平均被害軽減期待額
	事業を実施しない場合①	事業を実施した場合②	軽減額③＝①－②				
1/1	0	0	0				
1/5	0	0	0	0	0.8000	0	0
1/10	0	0	0	0	0.1000	0	0
1/20	0	0	0	0	0.0500	0	0
1/30	0	0	0	0	0.0167	0	0
1/50	4,262	0	4,262	2,131	0.0133	28	28
1/100	4,316	4,481	-165	2,049	0.0100	20	49

ケース：　令和元年河道（現況）⇒令和5年河道（直轄管理区間激特事業完了時点）
様式-4　年平均被害軽減期待額　多田地区　（単位：百万円）

超過確率	被害額			区間平均被害額④	区間確率⑤	年平均被害額④×⑤	年平均被害額の累計＝年平均被害軽減期待額
	事業を実施しない場合①	事業を実施した場合②	軽減額③＝①－②				
1/1	0	0	0				
1/5	0	0	0	0	0.8000	0	0
1/10	0	0	0	0	0.1000	0	0
1/20	0	0	0	0	0.0500	0	0
1/30	0	0	0	0	0.0167	0	0
1/50	0	0	0	0	0.0133	0	0
1/100	0	954	-954	-477	0.0100	-5	-5

様式４

影響ある箇所を
赤文字に修正

ケース：　令和元年河道（現況）⇒令和5年河道（直轄管理区間激特事業完了時点）
様式-4　年平均被害軽減期待額　峠地区　（単位：百万円）

超過確率	被害額			区間平均被害額④	区間確率⑤	年平均被害額④×⑤	年平均被害額の累計＝年平均被害軽減期待額
	事業を実施しない場合①	事業を実施した場合②	軽減額③＝①－②				
1/1	0	0	0				
1/5	0	0	0	0	0.8000	0	0
1/10	0	0	0	0	0.1000	0	0
1/20	0	0	0	0	0.0500	0	0
1/30	0	0	0	0	0.0167	0	0
1/50	4,875	443	4,432	2,216	0.0133	30	30
1/100	6,198	8,487	−2,289	1,072	0.0100	11	40

ケース：　令和元年河道（現況）⇒令和5年河道（直轄管理区間激特事業完了時点）
様式-4　年平均被害軽減期待額　春賀地区　（単位：百万円）

超過確率	被害額			区間平均被害額④	区間確率⑤	年平均被害額④×⑤	年平均被害額の累計＝年平均被害軽減期待額
	事業を実施しない場合①	事業を実施した場合②	軽減額③＝①－②				
1/1	0	0	0				
1/5	0	0	0	0	0.8000	0	0
1/10	0	0	0	0	0.1000	0	0
1/20	0	0	0	0	0.0500	0	0
1/30	0	0	0	0	0.0167	0	0
1/50	13,801	0	13,801	6,901	0.0133	92	92
1/100	19,782	24,541	−4,759	4,521	0.0100	45	137

ケース：　令和元年河道（現況）⇒令和5年河道（直轄管理区間激特事業完了時点）
様式-4　年平均被害軽減期待額　小貝地区　（単位：百万円）

超過確率	被害額			区間平均被害額④	区間確率⑤	年平均被害額④×⑤	年平均被害額の累計＝年平均被害軽減期待額
	事業を実施しない場合①	事業を実施した場合②	軽減額③＝①－②				
1/1	0	0	0				
1/5	0	0	0	0	0.8000	0	0
1/10	0	0	0	0	0.1000	0	0
1/20	0	0	0	0	0.0500	0	0
1/30	0	0	0	0	0.0167	0	0
1/50	0	0	0	0	0.0133	0	0
1/100	0	0	0	0	0.0100	0	0

ケース：　令和元年河道（現況）⇒令和5年河道（直轄管理区間激特事業完了時点）
様式-4　年平均被害軽減期待額　上組地区　（単位：百万円）

超過確率	被害額			区間平均被害額④	区間確率⑤	年平均被害額④×⑤	年平均被害額の累計＝年平均被害軽減期待額
	事業を実施しない場合①	事業を実施した場合②	軽減額③＝①－②				
1/1	0	0	0				
1/5	0	0	0	0	0.8000	0	0
1/10	0	0	0	0	0.1000	0	0
1/20	0	0	0	0	0.0500	0	0
1/30	0	0	0	0	0.0167	0	0
1/50	0	0	0	0	0.0133	0	0
1/100	0	0	0	0	0.0100	0	0

ケース：　令和元年河道（現況）⇒令和5年河道（直轄管理区間激特事業完了時点）
様式-4　年平均被害軽減期待額　新谷地区　（単位：百万円）

超過確率	被害額			区間平均被害額④	区間確率⑤	年平均被害額④×⑤	年平均被害額の累計＝年平均被害軽減期待額
	事業を実施しない場合①	事業を実施した場合②	軽減額③＝①－②				
1/1	0	0	0				
1/5	0	0	0	0	0.8000	0	0
1/10	0	0	0	0	0.1000	0	0
1/20	0	0	0	0	0.0500	0	0
1/30	0	0	0	0	0.0167	0	0
1/50	0	0	0	0	0.0133	0	0
1/100	0	0	0	0	0.0100	0	0

ケース：　令和元年河道（現況）⇒令和5年河道（直轄管理区間激特事業完了時点）
様式-4　年平均被害軽減期待額　二軒茶屋地区　（単位：百万円）

超過確率	被害額			区間平均被害額④	区間確率⑤	年平均被害額④×⑤	年平均被害額の累計＝年平均被害軽減期待額
	事業を実施しない場合①	事業を実施した場合②	軽減額③＝①－②				
1/1	0	0	0				
1/5	0	0	0	0	0.8000	0	0
1/10	0	0	0	0	0.1000	0	0
1/20	0	0	0	0	0.0500	0	0
1/30	0	0	0	0	0.0167	0	0
1/50	0	0	0	0	0.0133	0	0
1/100	0	0	0	0	0.0100	0	0

様式４

影響ある箇所を
赤文字に修正

ケース：　令和元年河道（現況）⇒令和5年河道（直轄管理区間激特事業完了時点）
様式-4　年平均被害軽減期待額　東大洲地区　（単位：百万円）

超過確率	被害額			区間平均被害額④	区間確率⑤	年平均被害額④×⑤	年平均被害額の累計＝年平均被害軽減期待額
	事業を実施しない場合①	事業を実施した場合②	軽減額③＝①－②				
1/1	0	0	0				
1/5	0	0	0	0	0.8000	0	0
1/10	0	0	0	0	0.1000	0	0
1/20	0	0	0	0	0.0500	0	0
1/30	0	0	0	0	0.0167	0	0
1/50	103,476	0	103,476	51,738	0.0133	690	690
1/100	185,430	180,798	4,632	54,054	0.0100	541	1,230

ケース：　令和元年河道（現況）⇒令和5年河道（直轄管理区間激特事業完了時点）
様式-4　年平均被害軽減期待額　五郎地区　（単位：百万円）

超過確率	被害額			区間平均被害額④	区間確率⑤	年平均被害額④×⑤	年平均被害額の累計＝年平均被害軽減期待額
	事業を実施しない場合①	事業を実施した場合②	軽減額③＝①－②				
1/1	0	0	0				
1/5	0	0	0	0	0.8000	0	0
1/10	0	0	0	0	0.1000	0	0
1/20	0	0	0	0	0.0500	0	0
1/30	0	0	0	0	0.0167	0	0
1/50	0	0	0	0	0.0133	0	0
1/100	19,200	20,091	-891	-446	0.0100	-4	-4

ケース：　令和元年河道（現況）⇒令和5年河道（直轄管理区間激特事業完了時点）
様式-4　年平均被害軽減期待額　只越地区　（単位：百万円）

超過確率	被害額			区間平均被害額④	区間確率⑤	年平均被害額④×⑤	年平均被害額の累計＝年平均被害軽減期待額
	事業を実施しない場合①	事業を実施した場合②	軽減額③＝①－②				
1/1	0	0	0				
1/5	0	0	0	0	0.8000	0	0
1/10	0	0	0	0	0.1000	0	0
1/20	0	0	0	0	0.0500	0	0
1/30	262	0	262	131	0.0167	2	2
1/50	3,047	0	3,047	1,655	0.0133	22	24
1/100	7,098	5,610	1,488	2,268	0.0100	23	47

ケース：　令和元年河道（現況）⇒令和5年河道（直轄管理区間激特事業完了時点）
様式-4　年平均被害軽減期待額　久米地区　（単位：百万円）

超過確率	被害額			区間平均被害額④	区間確率⑤	年平均被害額④×⑤	年平均被害額の累計＝年平均被害軽減期待額
	事業を実施しない場合①	事業を実施した場合②	軽減額③＝①－②				
1/1	0	0	0				
1/5	0	0	0	0	0.8000	0	0
1/10	0	0	0	0	0.1000	0	0
1/20	0	0	0	0	0.0500	0	0
1/30	25	0	25	13	0.0167	0	0
1/50	3,701	0	3,701	1,863	0.0133	25	25
1/100	14,627	14,768	-141	1,780	0.0100	18	43

ケース：　令和元年河道（現況）⇒令和5年河道（直轄管理区間激特事業完了時点）
様式-4　年平均被害軽減期待額　肱南地区　（単位：百万円）

超過確率	被害額			区間平均被害額④	区間確率⑤	年平均被害額④×⑤	年平均被害額の累計＝年平均被害軽減期待額
	事業を実施しない場合①	事業を実施した場合②	軽減額③＝①－②				
1/1	0	0	0				
1/5	0	0	0	0	0.8000	0	0
1/10	0	0	0	0	0.1000	0	0
1/20	0	0	0	0	0.0500	0	0
1/30	0	0	0	0	0.0167	0	0
1/50	40,703	0	40,703	20,352	0.0133	271	271
1/100	81,034	61,345	19,689	30,196	0.0100	302	573

ケース：　令和元年河道（現況）⇒令和5年河道（直轄管理区間激特事業完了時点）
様式-4　年平均被害軽減期待額　柚木地区　（単位：百万円）

超過確率	被害額			区間平均被害額④	区間確率⑤	年平均被害額④×⑤	年平均被害額の累計＝年平均被害軽減期待額
	事業を実施しない場合①	事業を実施した場合②	軽減額③＝①－②				
1/1	0	0	0				
1/5	0	0	0	0	0.8000	0	0
1/10	0	0	0	0	0.1000	0	0
1/20	0	0	0	0	0.0500	0	0
1/30	0	0	0	0	0.0167	0	0
1/50	1,606	0	1,606	803	0.0133	11	11
1/100	3,019	3,809	-790	408	0.0100	4	15

様式４

影響ある箇所を
赤文字に修正

ケース：　令和8年河道（山鳥坂ダム野村ダム改良完成時点）⇒令和30年河道（河川改修事業完了後）
様式-4　年平均被害軽減期待額　（合計：直轄区間）　（単位：百万円）

超過確率	被害額			区間平均被害額④	区間確率⑤	年平均被害額④×⑤	年平均被害額の累計＝年平均被害軽減期待額
	事業を実施しない場合①	事業を実施した場合②	軽減額③＝①－②				
1/1	0	0	0				
1/5	0	0	0	0	0.8000	0	0
1/10	0	0	0	0	0.1000	0	0
1/20	157	0	157	79	0.0500	4	4
1/30	168	0	168	163	0.0167	3	7
1/50	581	0	581	375	0.0133	5	12
1/100	207,205	0	207,205	103,893	0.0100	1,039	1,051

ケース：　令和8年河道（山鳥坂ダム野村ダム改良完成時点）⇒令和30年河道（河川改修事業完了後）
様式-4　年平均被害軽減期待額　沖浦地区　（単位：百万円）

超過確率	被害額			区間平均被害額④	区間確率⑤	年平均被害額④×⑤	年平均被害額の累計＝年平均被害軽減期待額
	事業を実施しない場合①	事業を実施した場合②	軽減額③＝①－②				
1/1	0	0	0				
1/5	0	0	0	0	0.8000	0	0
1/10	0	0	0	0	0.1000	0	0
1/20	0	0	0	0	0.0500	0	0
1/30	0	0	0	0	0.0167	0	0
1/50	0	0	0	0	0.0133	0	0
1/100	0	0	0	0	0.0100	0	0

ケース：　令和8年河道（山鳥坂ダム野村ダム改良完成時点）⇒令和30年河道（河川改修事業完了後）
様式-4　年平均被害軽減期待額　長浜地区　（単位：百万円）

超過確率	被害額			区間平均被害額④	区間確率⑤	年平均被害額④×⑤	年平均被害額の累計＝年平均被害軽減期待額
	事業を実施しない場合①	事業を実施した場合②	軽減額③＝①－②				
1/1	0	0	0				
1/5	0	0	0	0	0.8000	0	0
1/10	0	0	0	0	0.1000	0	0
1/20	0	0	0	0	0.0500	0	0
1/30	0	0	0	0	0.0167	0	0
1/50	0	0	0	0	0.0133	0	0
1/100	0	0	0	0	0.0100	0	0

ケース：　令和8年河道（山鳥坂ダム野村ダム改良完成時点）⇒令和30年河道（河川改修事業完了後）
様式-4　年平均被害軽減期待額　小浦地区　（単位：百万円）

超過確率	被害額			区間平均被害額④	区間確率⑤	年平均被害額④×⑤	年平均被害額の累計＝年平均被害軽減期待額
	事業を実施しない場合①	事業を実施した場合②	軽減額③＝①－②				
1/1	0	0	0				
1/5	0	0	0	0	0.8000	0	0
1/10	0	0	0	0	0.1000	0	0
1/20	0	0	0	0	0.0500	0	0
1/30	0	0	0	0	0.0167	0	0
1/50	138	0	138	69	0.0133	1	1
1/100	138	0	138	138	0.0100	1	2

ケース：　令和8年河道（山鳥坂ダム野村ダム改良完成時点）⇒令和30年河道（河川改修事業完了後）
様式-4　年平均被害軽減期待額　上老松地区　（単位：百万円）

超過確率	被害額			区間平均被害額④	区間確率⑤	年平均被害額④×⑤	年平均被害額の累計＝年平均被害軽減期待額
	事業を実施しない場合①	事業を実施した場合②	軽減額③＝①－②				
1/1	0	0	0				
1/5	0	0	0	0	0.8000	0	0
1/10	0	0	0	0	0.1000	0	0
1/20	0	0	0	0	0.0500	0	0
1/30	0	0	0	0	0.0167	0	0
1/50	0	0	0	0	0.0133	0	0
1/100	0	0	0	0	0.0100	0	0

ケース：　令和8年河道（山鳥坂ダム野村ダム改良完成時点）⇒令和30年河道（河川改修事業完了後）
様式-4　年平均被害軽減期待額　大和地区　（単位：百万円）

超過確率	被害額			区間平均被害額④	区間確率⑤	年平均被害額④×⑤	年平均被害額の累計＝年平均被害軽減期待額
	事業を実施しない場合①	事業を実施した場合②	軽減額③＝①－②				
1/1	0	0	0				
1/5	0	0	0	0	0.8000	0	0
1/10	0	0	0	0	0.1000	0	0
1/20	0	0	0	0	0.0500	0	0
1/30	0	0	0	0	0.0167	0	0
1/50	0	0	0	0	0.0133	0	0
1/100	0	0	0	0	0.0100	0	0

様式４

影響ある箇所を
赤文字に修正

ケース：　令和8年河道（山鳥坂ダム野村ダム改良完成時点）⇒令和30年河道（河川改修事業完了後）
様式-4　年平均被害軽減期待額　白滝地区　（単位：百万円）

超過確率	被害額			区間平均被害額④	区間確率⑤	年平均被害額④×⑤	年平均被害額の累計＝年平均被害軽減期待額
	事業を実施しない場合①	事業を実施した場合②	軽減額③＝①－②				
1/1	0	0	0				
1/5	0	0	0	0	0.8000	0	0
1/10	0	0	0	0	0.1000	0	0
1/20	0	0	0	0	0.0500	0	0
1/30	0	0	0	0	0.0167	0	0
1/50	0	0	0	0	0.0133	0	0
1/100	0	0	0	0	0.0100	0	0

ケース：　令和8年河道（山鳥坂ダム野村ダム改良完成時点）⇒令和30年河道（河川改修事業完了後）
様式-4　年平均被害軽減期待額　柿早地区　（単位：百万円）

超過確率	被害額			区間平均被害額④	区間確率⑤	年平均被害額④×⑤	年平均被害額の累計＝年平均被害軽減期待額
	事業を実施しない場合①	事業を実施した場合②	軽減額③＝①－②				
1/1	0	0	0				
1/5	0	0	0	0	0.8000	0	0
1/10	0	0	0	0	0.1000	0	0
1/20	0	0	0	0	0.0500	0	0
1/30	0	0	0	0	0.0167	0	0
1/50	0	0	0	0	0.0133	0	0
1/100	0	0	0	0	0.0100	0	0

ケース：　令和8年河道（山鳥坂ダム野村ダム改良完成時点）⇒令和30年河道（河川改修事業完了後）
様式-4　年平均被害軽減期待額　豊中地区　（単位：百万円）

超過確率	被害額			区間平均被害額④	区間確率⑤	年平均被害額④×⑤	年平均被害額の累計＝年平均被害軽減期待額
	事業を実施しない場合①	事業を実施した場合②	軽減額③＝①－②				
1/1	0	0	0				
1/5	0	0	0	0	0.8000	0	0
1/10	0	0	0	0	0.1000	0	0
1/20	0	0	0	0	0.0500	0	0
1/30	0	0	0	0	0.0167	0	0
1/50	0	0	0	0	0.0133	0	0
1/100	2,917	0	2,917	1,459	0.0100	15	15

ケース：　令和8年河道（山鳥坂ダム野村ダム改良完成時点）⇒令和30年河道（河川改修事業完了後）
様式-4　年平均被害軽減期待額　八多喜地区　（単位：百万円）

超過確率	被害額			区間平均被害額④	区間確率⑤	年平均被害額④×⑤	年平均被害額の累計＝年平均被害軽減期待額
	事業を実施しない場合①	事業を実施した場合②	軽減額③＝①－②				
1/1	0	0	0				
1/5	0	0	0	0	0.8000	0	0
1/10	0	0	0	0	0.1000	0	0
1/20	0	0	0	0	0.0500	0	0
1/30	0	0	0	0	0.0167	0	0
1/50	0	0	0	0	0.0133	0	0
1/100	24,268	0	24,268	12,134	0.0100	121	121

ケース：　令和8年河道（山鳥坂ダム野村ダム改良完成時点）⇒令和30年河道（河川改修事業完了後）
様式-4　年平均被害軽減期待額　伊州子地区　（単位：百万円）

超過確率	被害額			区間平均被害額④	区間確率⑤	年平均被害額④×⑤	年平均被害額の累計＝年平均被害軽減期待額
	事業を実施しない場合①	事業を実施した場合②	軽減額③＝①－②				
1/1	0	0	0				
1/5	0	0	0	0	0.8000	0	0
1/10	0	0	0	0	0.1000	0	0
1/20	0	0	0	0	0.0500	0	0
1/30	0	0	0	0	0.0167	0	0
1/50	0	0	0	0	0.0133	0	0
1/100	4,396	0	4,396	2,198	0.0100	22	22

ケース：　令和8年河道（山鳥坂ダム野村ダム改良完成時点）⇒令和30年河道（河川改修事業完了後）
様式-4　年平均被害軽減期待額　多田地区　（単位：百万円）

超過確率	被害額			区間平均被害額④	区間確率⑤	年平均被害額④×⑤	年平均被害額の累計＝年平均被害軽減期待額
	事業を実施しない場合①	事業を実施した場合②	軽減額③＝①－②				
1/1	0	0	0				
1/5	0	0	0	0	0.8000	0	0
1/10	0	0	0	0	0.1000	0	0
1/20	0	0	0	0	0.0500	0	0
1/30	0	0	0	0	0.0167	0	0
1/50	0	0	0	0	0.0133	0	0
1/100	749	0	749	375	0.0100	4	4

様式４

影響ある箇所を
赤文字に修正

ケース：　令和8年河道（山鳥坂ダム野村ダム改良完成時点）⇒令和30年河道（河川改修事業完了後）
様式-4　年平均被害軽減期待額　峠地区　（単位：百万円）

超過確率	被害額			区間平均被害額④	区間確率⑤	年平均被害額④×⑤	年平均被害額の累計＝年平均被害軽減期待額
	事業を実施しない場合①	事業を実施した場合②	軽減額③＝①－②				
1/1	0	0	0				
1/5	0	0	0	0	0.8000	0	0
1/10	0	0	0	0	0.1000	0	0
1/20	157	0	157	79	0.0500	4	4
1/30	168	0	168	163	0.0167	3	7
1/50	443	0	443	306	0.0133	4	11
1/100	6,475	0	6,475	3,459	0.0100	35	45

ケース：　令和8年河道（山鳥坂ダム野村ダム改良完成時点）⇒令和30年河道（河川改修事業完了後）
様式-4　年平均被害軽減期待額　春賀地区　（単位：百万円）

超過確率	被害額			区間平均被害額④	区間確率⑤	年平均被害額④×⑤	年平均被害額の累計＝年平均被害軽減期待額
	事業を実施しない場合①	事業を実施した場合②	軽減額③＝①－②				
1/1	0	0	0				
1/5	0	0	0	0	0.8000	0	0
1/10	0	0	0	0	0.1000	0	0
1/20	0	0	0	0	0.0500	0	0
1/30	0	0	0	0	0.0167	0	0
1/50	0	0	0	0	0.0133	0	0
1/100	19,782	0	19,782	9,891	0.0100	99	99

ケース：　令和8年河道（山鳥坂ダム野村ダム改良完成時点）⇒令和30年河道（河川改修事業完了後）
様式-4　年平均被害軽減期待額　小貝地区　（単位：百万円）

超過確率	被害額			区間平均被害額④	区間確率⑤	年平均被害額④×⑤	年平均被害額の累計＝年平均被害軽減期待額
	事業を実施しない場合①	事業を実施した場合②	軽減額③＝①－②				
1/1	0	0	0				
1/5	0	0	0	0	0.8000	0	0
1/10	0	0	0	0	0.1000	0	0
1/20	0	0	0	0	0.0500	0	0
1/30	0	0	0	0	0.0167	0	0
1/50	0	0	0	0	0.0133	0	0
1/100	0	0	0	0	0.0100	0	0

ケース：　令和8年河道（山鳥坂ダム野村ダム改良完成時点）⇒令和30年河道（河川改修事業完了後）
様式-4　年平均被害軽減期待額　上組地区　（単位：百万円）

超過確率	被害額			区間平均被害額④	区間確率⑤	年平均被害額④×⑤	年平均被害額の累計＝年平均被害軽減期待額
	事業を実施しない場合①	事業を実施した場合②	軽減額③＝①－②				
1/1	0	0	0				
1/5	0	0	0	0	0.8000	0	0
1/10	0	0	0	0	0.1000	0	0
1/20	0	0	0	0	0.0500	0	0
1/30	0	0	0	0	0.0167	0	0
1/50	0	0	0	0	0.0133	0	0
1/100	0	0	0	0	0.0100	0	0

ケース：　令和8年河道（山鳥坂ダム野村ダム改良完成時点）⇒令和30年河道（河川改修事業完了後）
様式-4　年平均被害軽減期待額　新谷地区　（単位：百万円）

超過確率	被害額			区間平均被害額④	区間確率⑤	年平均被害額④×⑤	年平均被害額の累計＝年平均被害軽減期待額
	事業を実施しない場合①	事業を実施した場合②	軽減額③＝①－②				
1/1	0	0	0				
1/5	0	0	0	0	0.8000	0	0
1/10	0	0	0	0	0.1000	0	0
1/20	0	0	0	0	0.0500	0	0
1/30	0	0	0	0	0.0167	0	0
1/50	0	0	0	0	0.0133	0	0
1/100	0	0	0	0	0.0100	0	0

ケース：　令和8年河道（山鳥坂ダム野村ダム改良完成時点）⇒令和30年河道（河川改修事業完了後）
様式-4　年平均被害軽減期待額　二軒茶屋地区　（単位：百万円）

超過確率	被害額			区間平均被害額④	区間確率⑤	年平均被害額④×⑤	年平均被害額の累計＝年平均被害軽減期待額
	事業を実施しない場合①	事業を実施した場合②	軽減額③＝①－②				
1/1	0	0	0				
1/5	0	0	0	0	0.8000	0	0
1/10	0	0	0	0	0.1000	0	0
1/20	0	0	0	0	0.0500	0	0
1/30	0	0	0	0	0.0167	0	0
1/50	0	0	0	0	0.0133	0	0
1/100	0	0	0	0	0.0100	0	0

様式４

影響ある箇所を
赤文字に修正

ケース：　令和8年河道（山鳥坂ダム野村ダム改良完成時点）⇒令和30年河道（河川改修事業完了後）
様式-4　年平均被害軽減期待額　東大洲地区　（単位：百万円）

超過確率	被害額			区間平均被害額④	区間確率⑤	年平均被害額④×⑤	年平均被害額の累計＝年平均被害軽減期待額
	事業を実施しない場合①	事業を実施した場合②	軽減額③＝①－②				
1/1	0	0	0				
1/5	0	0	0	0	0.8000	0	0
1/10	0	0	0	0	0.1000	0	0
1/20	0	0	0	0	0.0500	0	0
1/30	0	0	0	0	0.0167	0	0
1/50	0	0	0	0	0.0133	0	0
1/100	129,654	0	129,654	64,827	0.0100	648	648

ケース：　令和8年河道（山鳥坂ダム野村ダム改良完成時点）⇒令和30年河道（河川改修事業完了後）
様式-4　年平均被害軽減期待額　五郎地区　（単位：百万円）

超過確率	被害額			区間平均被害額④	区間確率⑤	年平均被害額④×⑤	年平均被害額の累計＝年平均被害軽減期待額
	事業を実施しない場合①	事業を実施した場合②	軽減額③＝①－②				
1/1	0	0	0				
1/5	0	0	0	0	0.8000	0	0
1/10	0	0	0	0	0.1000	0	0
1/20	0	0	0	0	0.0500	0	0
1/30	0	0	0	0	0.0167	0	0
1/50	0	0	0	0	0.0133	0	0
1/100	18,826	0	18,826	9,413	0.0100	94	94

ケース：　令和8年河道（山鳥坂ダム野村ダム改良完成時点）⇒令和30年河道（河川改修事業完了後）
様式-4　年平均被害軽減期待額　只越地区　（単位：百万円）

超過確率	被害額			区間平均被害額④	区間確率⑤	年平均被害額④×⑤	年平均被害額の累計＝年平均被害軽減期待額
	事業を実施しない場合①	事業を実施した場合②	軽減額③＝①－②				
1/1	0	0	0				
1/5	0	0	0	0	0.8000	0	0
1/10	0	0	0	0	0.1000	0	0
1/20	0	0	0	0	0.0500	0	0
1/30	0	0	0	0	0.0167	0	0
1/50	0	0	0	0	0.0133	0	0
1/100	0	0	0	0	0.0100	0	0

ケース：　令和8年河道（山鳥坂ダム野村ダム改良完成時点）⇒令和30年河道（河川改修事業完了後）
様式-4　年平均被害軽減期待額　久米地区　（単位：百万円）

超過確率	被害額			区間平均被害額④	区間確率⑤	年平均被害額④×⑤	年平均被害額の累計＝年平均被害軽減期待額
	事業を実施しない場合①	事業を実施した場合②	軽減額③＝①－②				
1/1	0	0	0				
1/5	0	0	0	0	0.8000	0	0
1/10	0	0	0	0	0.1000	0	0
1/20	0	0	0	0	0.0500	0	0
1/30	0	0	0	0	0.0167	0	0
1/50	0	0	0	0	0.0133	0	0
1/100	0	0	0	0	0.0100	0	0

ケース：　令和8年河道（山鳥坂ダム野村ダム改良完成時点）⇒令和30年河道（河川改修事業完了後）
様式-4　年平均被害軽減期待額　肱南地区　（単位：百万円）

超過確率	被害額			区間平均被害額④	区間確率⑤	年平均被害額④×⑤	年平均被害額の累計＝年平均被害軽減期待額
	事業を実施しない場合①	事業を実施した場合②	軽減額③＝①－②				
1/1	0	0	0				
1/5	0	0	0	0	0.8000	0	0
1/10	0	0	0	0	0.1000	0	0
1/20	0	0	0	0	0.0500	0	0
1/30	0	0	0	0	0.0167	0	0
1/50	0	0	0	0	0.0133	0	0
1/100	0	0	0	0	0.0100	0	0

ケース：　令和8年河道（山鳥坂ダム野村ダム改良完成時点）⇒令和30年河道（河川改修事業完了後）
様式-4　年平均被害軽減期待額　柚木地区　（単位：百万円）

超過確率	被害額			区間平均被害額④	区間確率⑤	年平均被害額④×⑤	年平均被害額の累計＝年平均被害軽減期待額
	事業を実施しない場合①	事業を実施した場合②	軽減額③＝①－②				
1/1	0	0	0				
1/5	0	0	0	0	0.8000	0	0
1/10	0	0	0	0	0.1000	0	0
1/20	0	0	0	0	0.0500	0	0
1/30	0	0	0	0	0.0167	0	0
1/50	0	0	0	0	0.0133	0	0
1/100	0	0	0	0	0.0100	0	0

様式５

影響ある箇所を赤文字に修正

様式－５　　費用対便益（全体事業）　　水系名：肱川　　河川名：肱川　　（百万円）

年次	t		割引率 4%	便益				費用						費用便益比 B／C	純現在価値 B－C
				便益① （上限確率）1/100確率		残存価値 ②	計 ①＋②	建設費③		維持管理費④		③+④			
				便益	現在価値			費用	現在価値	費用	現在価値	費用	現在価値		
整備期間45年	-15	H16	1.8009	0	0			1,705	3,496	0	0	1,705	3,496		
	-14	H17	1.7317	96	166			1,708	3,350	0	0	1,708	3,350		
	-13	H18	1.6651	103	172			1,492	2,783	0	0	1,492	2,783		
	-12	H19	1.6010	103	165			1,581	2,792	5	8	1,586	2,800		
	-11	H20	1.5395	1,376	2,118			2,265	3,731	5	8	2,270	3,739		
	-10	H21	1.4802	1,420	2,102			2,719	4,448	5	7	2,724	4,455		
	-9	H22	1.4233	1,420	2,021			2,146	3,373	5	7	2,151	3,380		
	-8	H23	1.3686	1,437	1,967			1,892	2,802	5	7	1,897	2,809		
	-7	H24	1.3159	1,926	2,534			2,653	3,800	5	7	2,658	3,807		
	-6	H25	1.2653	1,926	2,437			2,319	3,125	11	14	2,330	3,139		
	-5	H26	1.2167	2,018	2,455			2,154	2,702	10	12	2,164	2,714		
	-4	H27	1.1699	2,022	2,365			2,233	2,672	20	23	2,253	2,695		
	-3	H28	1.1249	2,022	2,274			2,048	2,356	23	26	2,071	2,382		
	-2	H29	1.0816	2,033	2,199			1,680	1,817	23	25	1,703	1,842		
	-1	H30	1.0400	2,033	2,114			2,460	2,558	23	24	2,483	2,582		
	0	R01	1.0000	3,546	3,546			1,572	1,572	29	29	1,601	1,601		
	1	R02	0.9615	3,546	3,410			2,176	2,092	29	28	2,205	2,120		
	2	R03	0.9246	3,546	3,278			3,238	2,993	33	31	3,271	3,024		
	3	R04	0.8890	3,546	3,152			2,657	2,362	33	29	2,690	2,391		
	4	R05	0.8548	3,546	3,031			2,294	1,961	33	28	2,327	1,989		
	5	R06	0.8219	6,000	4,932			1,384	1,137	55	45	1,439	1,182		
	6	R07	0.7903	6,042	4,775			1,402	1,108	55	43	1,457	1,151		
	7	R08	0.7599	6,084	4,623			1,402	1,065	55	42	1,457	1,107		
	8	R09	0.7307	6,126	4,476			1,421	1,038	55	40	1,476	1,078		
	9	R10	0.7026	6,168	4,334			1,438	1,010	55	39	1,493	1,049		
	10	R11	0.6756	6,210	4,195			1,368	924	55	37	1,423	961		
	11	R12	0.6496	6,252	4,061			1,319	857	55	36	1,374	893		
	12	R13	0.6246	6,294	3,931			1,325	828	55	34	1,380	862		
	13	R14	0.6006	6,336	3,805			1,716	1,031	55	33	1,771	1,064		
	14	R15	0.5775	6,378	3,683			1,556	899	55	32	1,611	931		
	15	R16	0.5553	6,420	3,565			1,384	768	55	31	1,439	799		
	16	R17	0.5339	6,462	3,450			1,453	776	55	29	1,508	805		
	17	R18	0.5134	6,504	3,339			1,471	755	55	28	1,526	783		
	18	R19	0.4936	6,546	3,231			1,163	574	55	27	1,218	601		
	19	R20	0.4746	6,588	3,127			1,122	532	55	26	1,177	558		
	20	R21	0.4564	6,630	3,026			1,013	462	55	25	1,068	487		
	21	R22	0.4388	6,672	2,928			1,036	455	55	24	1,091	479		
	22	R23	0.4220	6,714	2,833			1,073	453	55	23	1,128	476		
	23	R24	0.4057	6,756	2,741			1,008	409	55	22	1,063	431		
	24	R25	0.3901	6,798	2,652			1,008	393	55	21	1,063	414		
	25	R26	0.3751	6,840	2,566			920	345	55	21	975	366		
	26	R27	0.3607	6,882	2,482			990	357	55	20	1,045	377		
	27	R28	0.3468	6,924	2,401			990	343	55	19	1,045	362		
	28	R29	0.3335	6,966	2,323			961	320	55	18	1,016	338		
	29	R30	0.3207	7,008	2,247			961	308	55	18	1,016	326		
整備後50年	30	R31	0.3083	7,050	2,174					55	17	55	17		
	31	R32	0.2965	7,050	2,090					55	16	55	16		
	32	R33	0.2851	7,050	2,010					55	16	55	16		
	33	R34	0.2741	7,050	1,932					55	15	55	15		
	34	R35	0.2636	7,050	1,858					55	14	55	14		
	35	R36	0.2534	7,050	1,787					55	14	55	14		
	36	R37	0.2437	7,050	1,718					55	13	55	13		
	37	R38	0.2343	7,050	1,652					55	13	55	13		
	38	R39	0.2253	7,050	1,588					55	12	55	12		
	39	R40	0.2166	7,050	1,527					55	12	55	12		
	40	R41	0.2083	7,050	1,468					55	11	55	11		
	41	R42	0.2003	7,050	1,412					55	11	55	11		
	42	R43	0.1926	7,050	1,358					55	11	55	11		
	43	R44	0.1852	7,050	1,305					55	10	55	10		
	44	R45	0.1780	7,050	1,255					55	10	55	10		
	45	R46	0.1712	7,050	1,207					55	9	55	9		
	46	R47	0.1646	7,050	1,161					55	9	55	9		
	47	R48	0.1583	7,050	1,116					55	9	55	9		
	48	R49	0.1522	7,050	1,073					55	8	55	8		
	49	R50	0.1463	7,050	1,032					55	8	55	8		
	50	R51	0.1407	7,050	992					55	8	55	8		
	51	R52	0.1353	7,050	954					55	7	55	7		
	52	R53	0.1301	7,050	917					55	7	55	7		
	53	R54	0.1251	7,050	882					55	7	55	7		
	54	R55	0.1203	7,050	848					55	7	55	7		
	55	R56	0.1157	7,050	815					55	6	55	6		
	56	R57	0.1112	7,050	784					55	6	55	6		
	57	R58	0.1069	7,050	754					55	6	55	6		
	58	R59	0.1028	7,050	725					55	6	55	6		
	59	R60	0.0989	7,050	697					55	5	55	5		
	60	R61	0.0951	7,050	670					55	5	55	5		
	61	R62	0.0914	7,050	644					55	5	55	5		
	62	R63	0.0879	7,050	620					55	5	55	5		
	63	R64	0.0845	7,050	596					55	5	55	5		
	64	R65	0.0813	7,050	573					55	4	55	4		
	65	R66	0.0781	7,050	551					55	4	55	4		
	66	R67	0.0751	7,050	530					55	4	55	4		
	67	R68	0.0722	7,050	509					55	4	55	4		
	68	R69	0.0695	7,050	490					55	4	55	4		
	69	R70	0.0668	7,050	471					55	4	55	4		
	70	R71	0.0642	7,050	453					55	4	55	4		
	71	R72	0.0617	7,050	435					55	3	55	3		
	72	R73	0.0594	7,050	419					55	3	55	3		
	73	R74	0.0571	7,050	402					55	3	55	3		
	74	R75	0.0549	7,050	387					55	3	55	3		
	75	R76	0.0528	7,050	372					55	3	55	3		
	76	R77	0.0508	7,050	358					55	3	55	3		
	77	R78	0.0488	7,050	344					55	3	55	3		
	78	R79	0.0469	7,050	331					55	3	55	3		
	79	R80	0.0451	7,050	318					55	2	55	2		
合計				552,765	175,796	966	176,762	73,874	73,932	4,422	1,423	78,296	75,355	2.3	101,407

様式５

影響ある箇所を赤文字に修正

様式－5　　費用対便益（残事業）　　水系名：肱川　　河川名：肱川　　（百万円）

年次	t		割引率 4%	便益		残存価値 ②	計 ①+②	費用						費用便益比 B／C	純現在価値 B－C
				便益① （上限確率）1/100確率				建設費③		維持管理費④		③+④			
				便益	現在価値			費用	現在価値	費用	現在価値	費用	現在価値		
整備期間45年	−15	H16	1.8009												
	−14	H17	1.7317												
	−13	H18	1.6651												
	−12	H19	1.6010												
	−11	H20	1.5395												
	−10	H21	1.4802												
	−9	H22	1.4233												
	−8	H23	1.3686												
	−7	H24	1.3159												
	−6	H25	1.2653												
	−5	H26	1.2167												
	−4	H27	1.1699												
	−3	H28	1.1249												
	−2	H29	1.0816												
	−1	H30	1.0400												
	0	R01	1.0000	0	0			0	0	0	0	0	0		
	1	R02	0.9615	0	0			2,176	2,092	0	0	2,176	2,092		
	2	R03	0.9246	0	0			3,238	2,993	4	4	3,242	2,997		
	3	R04	0.8890	0	0			2,657	2,362	4	4	2,661	2,366		
	4	R05	0.8548	0	0			2,294	1,961	4	3	2,298	1,964		
	5	R06	0.8219	2,454	2,017			1,384	1,137	26	21	1,410	1,158		
	6	R07	0.7903	2,496	1,973			1,402	1,108	26	21	1,428	1,129		
	7	R08	0.7599	2,538	1,929			1,402	1,065	26	20	1,428	1,085		
	8	R09	0.7307	2,580	1,885			1,421	1,038	26	19	1,447	1,057		
	9	R10	0.7026	2,622	1,842			1,438	1,010	26	18	1,464	1,028		
	10	R11	0.6756	2,664	1,800			1,368	924	26	18	1,394	942		
	11	R12	0.6496	2,706	1,758			1,319	857	26	17	1,345	874		
	12	R13	0.6246	2,749	1,717			1,325	828	26	16	1,351	844		
	13	R14	0.6006	2,791	1,676			1,716	1,031	26	16	1,742	1,047		
	14	R15	0.5775	2,833	1,636			1,556	899	26	15	1,582	914		
	15	R16	0.5553	2,875	1,596			1,384	768	26	14	1,410	782		
	16	R17	0.5339	2,917	1,557			1,453	776	26	14	1,479	790		
	17	R18	0.5134	2,959	1,519			1,471	755	26	13	1,497	768		
	18	R19	0.4936	3,001	1,481			1,163	574	26	13	1,189	587		
	19	R20	0.4746	3,043	1,444			1,122	532	26	12	1,148	544		
	20	R21	0.4564	3,085	1,408			1,013	462	26	12	1,039	474		
	21	R22	0.4388	3,127	1,372			1,036	455	26	11	1,062	466		
	22	R23	0.4220	3,169	1,337			1,073	453	26	11	1,099	464		
	23	R24	0.4057	3,211	1,303			1,008	409	26	11	1,034	420		
	24	R25	0.3901	3,253	1,269			1,008	393	26	10	1,034	403		
	25	R26	0.3751	3,295	1,236			920	345	26	10	946	355		
	26	R27	0.3607	3,337	1,204			990	357	26	9	1,016	366		
	27	R28	0.3468	3,379	1,172			990	343	26	9	1,016	352		
	28	R29	0.3335	3,421	1,141			961	320	26	9	987	329		
	29	R30	0.3207	3,463	1,110			961	308	26	8	987	316		
整備後50年	30	R31	0.3083	3,505	1,081					26	8	26	8		
	31	R32	0.2965	3,505	1,039					26	8	26	8		
	32	R33	0.2851	3,505	999					26	7	26	7		
	33	R34	0.2741	3,505	961					26	7	26	7		
	34	R35	0.2636	3,505	924					26	7	26	7		
	35	R36	0.2534	3,505	888					26	7	26	7		
	36	R37	0.2437	3,505	854					26	6	26	6		
	37	R38	0.2343	3,505	821					26	6	26	6		
	38	R39	0.2253	3,505	790					26	6	26	6		
	39	R40	0.2166	3,505	759					26	6	26	6		
	40	R41	0.2083	3,505	730					26	5	26	5		
	41	R42	0.2003	3,505	702					26	5	26	5		
	42	R43	0.1926	3,505	675					26	5	26	5		
	43	R44	0.1852	3,505	649					26	5	26	5		
	44	R45	0.1780	3,505	624					26	5	26	5		
	45	R46	0.1712	3,505	600					26	4	26	4		
	46	R47	0.1646	3,505	577					26	4	26	4		
	47	R48	0.1583	3,505	555					26	4	26	4		
	48	R49	0.1522	3,505	533					26	4	26	4		
	49	R50	0.1463	3,505	513					26	4	26	4		
	50	R51	0.1407	3,505	493					26	4	26	4		
	51	R52	0.1353	3,505	474					26	4	26	4		
	52	R53	0.1301	3,505	456					26	3	26	3		
	53	R54	0.1251	3,505	438					26	3	26	3		
	54	R55	0.1203	3,505	422					26	3	26	3		
	55	R56	0.1157	3,505	405					26	3	26	3		
	56	R57	0.1112	3,505	390					26	3	26	3		
	57	R58	0.1069	3,505	375					26	3	26	3		
	58	R59	0.1028	3,505	360					26	3	26	3		
	59	R60	0.0989	3,505	347					26	3	26	3		
	60	R61	0.0951	3,505	333					26	2	26	2		
	61	R62	0.0914	3,505	320					26	2	26	2		
	62	R63	0.0879	3,505	308					26	2	26	2		
	63	R64	0.0845	3,505	296					26	2	26	2		
	64	R65	0.0813	3,505	285					26	2	26	2		
	65	R66	0.0781	3,505	274					26	2	26	2		
	66	R67	0.0751	3,505	263					26	2	26	2		
	67	R68	0.0722	3,505	253					26	2	26	2		
	68	R69	0.0695	3,505	243					26	2	26	2		
	69	R70	0.0668	3,505	234					26	2	26	2		
	70	R71	0.0642	3,505	225					26	2	26	2		
	71	R72	0.0617	3,505	216					26	2	26	2		
	72	R73	0.0594	3,505	208					26	2	26	2		
	73	R74	0.0571	3,505	200					26	1	26	1		
	74	R75	0.0549	3,505	192					26	1	26	1		
	75	R76	0.0528	3,505	185					26	1	26	1		
	76	R77	0.0508	3,505	178					26	1	26	1		
	77	R78	0.0488	3,505	171					26	1	26	1		
	78	R79	0.0469	3,505	164					26	1	26	1		
	79	R80	0.0451	3,505	158					26	1	26	1		
合計				249,218	62,522	1,130	63,652	41,247	26,555	1,962	536	43,209	27,091	2.3	36,561

様式６
影響なし

事業費の内訳書

河川事業

事業名	肱川直轄河川改修事業　　（全体事業費）

評価年度	令和元年度	再評価

区分	費目	工種	単位	数量	金額（百万円）	備考
工事費			式	1	47,920	
	本工事費		式	1	39,189	
		築堤	m	8,000	14,312	長浜地区、沖浦地区、小浦地区、大和（惣瀬）地区、小長浜地区、加世地区、多田地区、玉川・只越地区、阿蔵地区、如法寺地区、柚木地区、小貝地区
		暫定堤防嵩上	m	1,600	1,213	白滝地区、豊中地区、八多喜地区、伊州子地区、春賀地区、東大洲地区
		宅地嵩上	m	1,400	2,221	大和（上老松）地区、大和（郷）地区
		河道掘削	式	1	13,423	
		質的整備	式	1	8,021	耐震対策、浸透対策、内水対策、緊急輸送路
	附帯工事費		式	1	8,731	長浜大橋、大和橋、矢落川橋梁
用地費及補償費			式	1	12,130	
	用地費		式	1	4,632	
	補償費		式	1	7,498	
間接経費			式	1	9,885	測量設計費、事業車両費等
工事諸費			式	1	8,512	人件費、消耗品等
事業費　計			式	1	78,448	消費税込み

維持管理費	式	1	4,837	

※1　事業費については、事業の執行状況を踏まえて再評価ごとに適宜見直すこと。

※2　「工種」及び「金額」については、原則、治水経済調査マニュアル（案）に準拠して記載すること。

※3　上記によらないものについては、過去の類似の実績等に基づき記載すること。

※4　備考欄に、一式計上している工種の内容等を記載すること。

様式６
影響なし

事業費の内訳書

河川事業

事業名	肱川直轄河川改修事業　　（残業費）

評価年度	令和元年度	再評価

区分	費目	工種	単位	数量	金額（百万円）	備考
工事費			式	1	33,322	
	本工事費		式	1	26,122	
		築堤	m	4,600	5,478	小長浜地区、加世地区、多田地区、玉川・只越地区、阿蔵地区、如法寺地区、柚木地区、小貝地区
		暫定堤防嵩上	m	1,600	763	白滝地区、豊中地区、八多喜地区、伊州子地区、春賀地区、東大洲地区
		宅地嵩上	m		0	
		河道掘削	式	1	13,423	
		質的整備	式	1	6,458	
	附帯工事費		式		7,200	JR矢落川橋梁
用地費及補償費			式	1	4,159	
	用地費		式	1	1,775	
	補償費		式	1	2,384	
間接経費			式	1	3,065	測量設計費、事業車両費等
工事諸費			式	1	4,009	人件費、消耗品等
事業費　計			式	1	44,555	消費税込み

維持管理費	式	1	2,134	

※1　事業費については、事業の執行状況を踏まえて再評価ごとに適宜見直すこと。

※2　「工種」及び「金額」については、原則、治水経済調査マニュアル（案）に準拠して記載すること。

※3　上記によらないものについては、過去の類似の実績等に基づき記載すること。

※4　備考欄に、一式計上している工種の内容等を記載すること。

様式７

影響なし

費用便益分析チェックシート

事業名：肱川直轄河川改修事業　　記入日：令和４年８月

項目			チェック欄	内容
共通事項	基準年度	基準年度を評価年度としているか	☑	令和元年度
	評価対象期間	全体事業における評価対象期間は整備期間＋50年間となっているか	☑	平成16年～令和80年 （整備期間平成16年～令和30年）
		残事業における評価対象期間は評価年度の翌年度からの整備期間＋50年間となっているか	☑	令和2年～令和80年
氾濫原の資産等	人口・世帯数	数量等の根拠となる統計資料は、最新版を適用しているか	☑	平成27年国勢調査 （地域メッシュ統計）
	産業分類別従業者数		☑	平成26年経済センサス基礎調査 （地域メッシュ統計）
	農漁家数		☑	平成27年国勢調査 （地域メッシュ統計）
	延床面積		☑	メッシュデータ平成22年版 （財）日本建設情報総合センター
	水田・畑面積		☑	土地利用細分メッシュデータ 平成26年度版 国土数値情報ダウンロードサービス http://nlftp.mlit.go.jp/ksj/
	資産評価単価：家屋１㎡評価額	各種資産評価単価は、「治水経済調査マニュアル（案）巻末参考資料（最新版）」を適用しているか	☑	平成31年3月版【令和4年8月訂正】
	資産評価単価：家庭用品評価額		☑	平成31年3月版【令和4年8月訂正】
	資産評価単価：事業所償却・在庫資産		☑	平成31年3月版【令和4年8月訂正】
	資産評価単価：農漁家償却・在庫資産		☑	平成31年3月版【令和4年8月訂正】
	資産評価単価：農作物価格		☑	平成31年3月版【令和4年8月訂正】
	被害率	「治水経済調査マニュアル（案）平成17年4月」P49～P55記載の被害率を適用しているか	☑	
	原単価	「治水経済調査マニュアル（案）平成17年4月」P56～P58記載の原単価を適用しているか	☑	
不特定容量の便益	算定方法	代替法により算定しているか （代替法以外による計算も併せて実施し、代替法以外による計算結果を費用便益比に用いた場合は「その他」にその内容を記述すること）	☑	
	計上方法	代替法による計算結果を費用便益比に用いた場合、便益を整備期間中の各年度に計上する手法で行っているか	☑	
算定条件	社会的割引率	費用について、評価時点の前後に社会的割引率４%を適用し現在価値化をしているか	☑	
		便益について、評価時点の前後に社会的割引率４%を適用し現在価値化をしているか	☑	
	デフレーター	費用について、「治水経済調査マニュアル（案）巻末参考資料（最新版）」のデフレーターを用いて、物価変動を調整しているか	☑	平成31年3月版【令和4年8月訂正】
	感度分析	残事業、全体事業それぞれの費用便益分析において、残事業費（基準年度の翌年度以降の事業費）±10%の感度分析を行っているか	☑	
		残事業、全体事業それぞれの費用便益分析において、残工期（基準年度の翌年度以降の工期）±10%の感度分析を行っているか	☑	
		残事業、全体事業それぞれの費用便益分析において、資産±10%の感度分析を行っているか	☑	
その他	［上記によらない場合、その理由及び適用した資料等を記述すること］			

平成22年12月版