☆南あわじ市住民の皆様と防災講座☆
「那賀川における防災対応等について」

那賀川河川事務所では南あわじ市「松帆地区低地対策住民会議」の来訪を受け、11月10日（火）に「那賀川における防災対応等について」出前講座を実施しました。

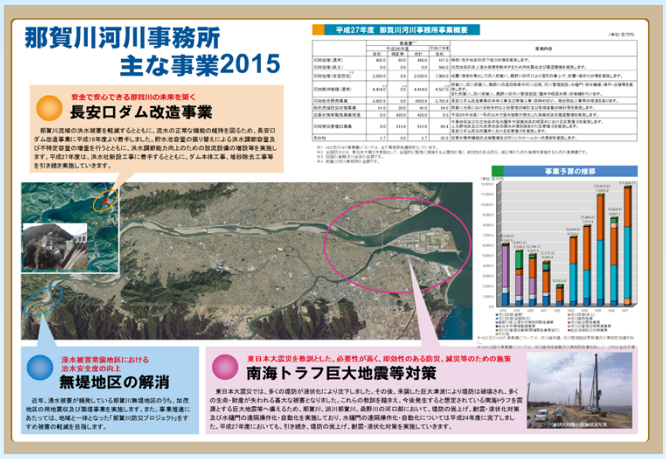

最初に那賀川河川事務所の進めている事業について説明。上流の長安口ダム、河口の工業団地、流域に残る無堤地区など那賀川流域の立地について、近い将来起きるであろう南海トラフ巨大地震への対策等々南あわじの方々には耳新しい事が多かったようです。

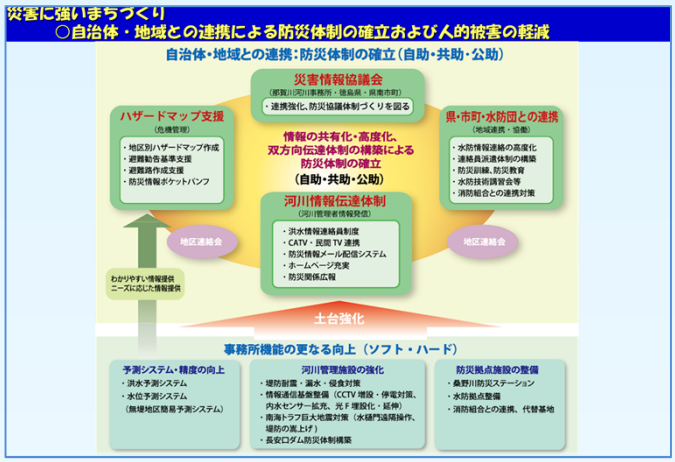

次は、事務所が取り組んできている「那賀川防災プロジェクト」をはじめとし、自治体・地域との連携による防災体制、防災情報の配信、タイムラインの策定など盛り沢山の内容でしたが、皆さんメモを取りながら熱心に聞いておられました。

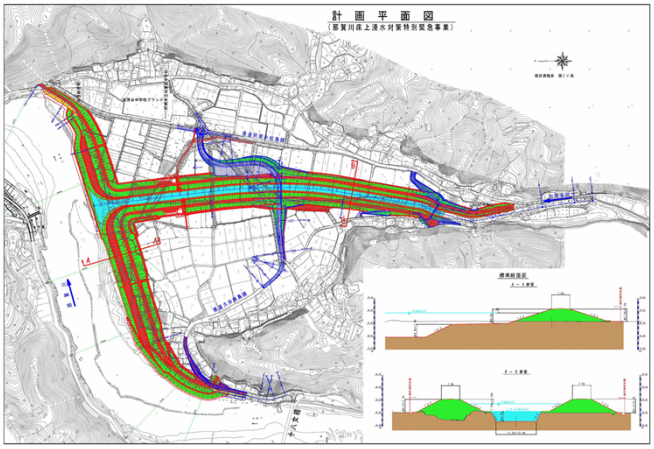

最後に、質疑応答。2年続けての那賀川流域での台風被害の大きさへの素朴な驚きから、事業予算採択から工事着手・完了までのスケジュールといった詳しい内容まで、次の視察地への出発時刻が過ぎる中のご質問に、当方も一生懸命回答。本講座が南あわじの皆さんの自主防災活動の一助となることを願いながらお見送りしました。