

(案)

※訂正箇所は赤字

再評価

事業名 (箇所名)	吉野川水系直轄砂防事業		担当課	水管理・国土保全局砂防部保全課		事業 主体	四国地方整備局				
実施箇所	徳島県三好市 高知県長岡郡大豊町、長岡郡本山町、土佐郡土佐町、土佐郡大川村、吾川郡いの町					評価 年度	令和3年度				
該当基準	再評価実施後一定期間(5年間)が経過している事業										
主な事業の諸元	直轄砂防区域面積:約1,038km ² 、主要施設:砂防堰堤等										
事業期間	事業採択	平成23年度	完了	令和22年度							
総事業費(億円)	約865		残事業費(億円)		約547						
目的・必要性	<p><解決すべき課題・背景></p> <ul style="list-style-type: none"> ・吉野川の上・中流部は、破砕作用を受けて、崩壊・地すべり箇所が多く存在するなど、荒廃が著しい地域である。 ・祖谷川流域内では、平成11年、16年に祖谷のかずら橋周辺で土石流が発生し、地域の重要な産業である観光に多大な影響を与えたほか、第2次緊急輸送道路に指定されている国道439号等の生活道路が通行止めになるなど、社会的にも大きな影響を及ぼした。 ・昭和50年、51年の豪雨災害により、早明浦ダム上流域で多数の斜面崩壊が発生し、大量の土砂が貯水池に流入したほか、濁水の長期化が社会問題となった。 ・平成16年8月の台風15号豪雨により、吉野川上流域で同時多発的に土砂災害が発生し、家屋被害や道路の寸断により役場や集落が孤立するなどの被害が発生したほか、生活関連物資の調達や広域的な輸送に大きな影響を及ぼした。 ・流域内の大部分を占める中山間地域では、人口減少・高齢化に伴い地域防災力が低下。 <p><事業の目的></p> <ul style="list-style-type: none"> ・吉野川中流域や上流域からの土砂の異常流出を軽減し、下流河川の河床上昇を抑えることによる氾濫被害の軽減、直轄砂防事業区域内における土石流による人的被害、家屋や公共施設の被害、田畑の埋没・流失などの被害軽減、早明浦ダム上流においては、四国の水がめである早明浦ダムの貯水池保全を目的とし、貯水池に流入する土砂を抑制する。 <p><達成すべき目標></p> <p>吉野川中・上流域</p> <ul style="list-style-type: none"> ・地域の「いのち」と「くらし」を守るため、市町村役場・警察・消防などが所在する、防災機能の中心的な役割を果たす基幹集落を優先的に保全するとともに、地域の主要な交通網・生活道路(孤立化対応)等を保全するため、砂防施設を整備する。 ・「四国のいのち」である早明浦ダムの貯水池保全 <p>吉野川下流</p> <ul style="list-style-type: none"> ・土砂堆積に伴う河川の氾濫被害の軽減 										
便益の主な根拠	想定氾濫面積:14,343ha、世帯数:90,469世帯、事業所:11,859施設、主要交通機関:国道439号、国道194号、JR高徳線、JR徳島線 等										
事業全体の投資効率性	基準年度		令和3年度								
	B:総便益(億円)	985	C:総費用(億円)		769	全体B/C	1.3	B-C	216	EIRR(%)	5.2
残事業の投資効率性	B:総便益(億円)	692	C:総費用(億円)		340	継続B/C	2				
感度分析			全体事業(B/C)		残事業(B/C)						
	残事業費(+10%~-10%)	1.2	~	1.3	1.9	~	2.3				
	残工期(+10%~-10%)	1.3	~	1.3	2.0	~	2.1				
	資産(-10%~+10%)	1.2	~	1.4	1.9	~	2.1				
事業の効果等	・吉野川直轄砂防区域からの流出土砂を軽減し、直轄砂防区域内及び下流域の河床上昇を防ぐことで河川水位の上昇を抑え、浸水被害を軽減することとあわせ、吉野川直轄砂防区域内における土石流による人的被害、家屋被害、田畑の埋没、交通途絶等の被害を軽減する。										
社会経済情勢等の変化	・人口減少・高齢化に伴い中山間地域における地域防災力の低下 ・重要交通網の災害発生時の物流・観光等への影響の増加 ・地元地方公共団体等からの直轄砂防事業推進への強い要望										
主な事業の進捗状況	・吉野川全体で流出を抑制する必要がある土砂量(約170万m ³)に対する整備率は約24%である。 ・目標達成に向けて、30年間で砂防施設139箇所の整備を予定しており、令和2年度末時点で33箇所が完成、17箇所が施工中である。										
主な事業の進捗の見込み	進捗を遅らせないために円滑な用地取得が進むよう用地リスクの事前把握の実施に努め、事業の進捗を図る。										
コスト縮減や代替案立案等の可能性	新技術・新工法(砂防ソイルセメント等)やICTの活用を進め、今後ともコスト縮減・生産性の向上に努める。										
対応方針	継続										
対応方針理由	事業の必要性、事業進捗の見込み、コスト縮減、代替案立案の可能性等、総合的な判断による。										
その他	<p><第三者委員会の意見・反映内容></p> <p><都道府県の意見・反映内容></p> <p>【徳島県知事意見】</p> <ul style="list-style-type: none"> ・「吉野川水系」の直轄砂防事業を継続するという「対応方針(原案)」案については、異議ありません。 ・吉野川中・上流域からの土砂の異常流出を軽減し、下流河川の河床上昇を抑えることにより氾濫被害を軽減するとともに、土石流による人的被害、家屋や公共施設等の被害を軽減するためには、砂防施設の整備は重要であります。 ・また、気候変動の影響により頻発化・激甚化する自然災害から県民の命とくらしを守るためには、土砂災害対策を推進し、県土強靱化を一層加速させる必要があります。 ・県民の「安全・安心の確保」のため、引き続き、コスト縮減に努めつつ、事業の重点的、集中的な取り組みを行うとともに、令和5年度を目途に予定している全体計画の見直しにおいて、より一層の事業の加速化をお願いします。 <p>【高知県知事意見】</p> <ul style="list-style-type: none"> ・事業継続に異議はありません。 ・吉野川中流域や上流域は土砂災害の危険性がある箇所が多く、人的被害及び家屋や公共施設が被災する可能性が高いこと、また、道路が被災することによる孤立化の懸念もあることから、国においては、中山間地域における地域住民の安全・安心の確保のための整備を進めるとともに、事業区域全体の早期完成に向け、より一層の事業推進をお願いします。 										

県土第262号
令和3年12月14日

四国地方整備局長 殿

徳島県知事
(公印省略)

四国地方整備局 事業評価監視委員会に諮る対応方針（原案）の作成に係る意見照会について（令和3.12.7国四整企画第18号に対する回答）

平素は、本県の県土整備行政の推進につきまして、多大な御尽力を頂いておりますことに、厚くお礼申し上げます。

さて、さきに照会がありましたこのことについての意見は、別添のとおりです。

【砂防事業】**○「吉野川水系直轄砂防事業」に対する意見**

「吉野川水系」の直轄砂防事業を継続するという「対応方針（原案）」案については、異議ありません。

吉野川中・上流域からの土砂の異常流出を軽減し、下流河川の河床上昇を抑えることにより氾濫被害を軽減するとともに、土石流による人的被害、家屋や公共施設等の被害を軽減するためには、砂防施設の整備は重要であります。

また、気候変動の影響により頻発化・激甚化する自然災害から県民の命とくらしを守るためには、土砂災害対策を推進し、県土強靱化を一層加速させる必要があります。

県民の「安全・安心の確保」のため、引き続き、コスト縮減に努めつつ、事業の重点的、集中的な取り組みを行うとともに、令和5年度を目途に予定している全体計画の見直しにおいて、より一層の事業の加速化をお願いします。

【道路事業】**○「一般国道192号 徳島南環状道路」に対する意見**

「徳島南環状道路」の事業を継続するという「対応方針（原案）案」については、異議ありません。

「徳島南環状道路」は、徳島市の中心部を通過する交通や市街地に流入する交通を円滑に処理し、市街地及びその周辺地域における慢性化した交通渋滞の緩和や地域経済の活性化、日常生活における交通の利便性・安全性の向上に大きく寄与する地域高規格道路であり、本県発展のために、なくてはならない道路であります。

既に供用された区間と並行する県道や交差点では、交通量が減少するなどの効果が発現されており、整備による市街地の渋滞緩和や定時性の確保が期待されます。

このため、引き続き、コスト縮減に努めつつ、残る未供用区間の早期整備を図り、一日も早い全線供用に向け、事業の推進をお願いします。

○「一般国道55号 牟岐バイパス」に対する意見

「牟岐バイパス」の事業を継続するという「対応方針（原案）案」については、異議ありません。

県南地域においては、「南海トラフ地震」による津波で、唯一の幹線道路である一般国道55号が寸断され、地域の孤立が危惧されております。

津波回避バイパスとなる「牟岐バイパス」は、地震発生時の緊急輸送道路の確保や救急医療施設への搬送時間の短縮に資する「命の道」として、また、牟岐町市街地での線形不良・狭隘区間解消による安全性の確保や交通混雑の緩和を図るうえで必要不可欠な道路です。

さらに、「牟岐バイパス」とともに整備を行った、県南地域の新たな防災拠点となる「県立海部病院」などへのアクセス向上が期待されます。

このため、引き続き、コスト縮減に努めつつ、一日も早い全線供用に向け、事業の推進をお願いします。

3 高土政第 867 号
令和 3 年 12 月 10 日

四国地方整備局長 様

高知県知事
(公印省略)

四国地方整備局事業評価監視委員会に諮る対応方針（原案）
の作成に係る意見照会について（回答）

令和 3 年 12 月 7 日付け国四整企画第 18 号で照会のありましたことについて、別紙
のとおり回答します。

【砂防事業】

○吉野川水系直轄砂防事業

意見：事業継続に異議はありません。

吉野川中流域や上流域は土砂災害の危険性がある箇所が多く、人的被害及び家屋や公共施設が被災する可能性が高いこと、また、道路が被災することによる孤立化の懸念もあることから、国においては、中山間地域における地域住民の安全・安心の確保のための整備を進めるとともに、事業区域全体の早期完成に向け、より一層の事業推進をお願いします。

様式 - 1

1) 水系砂防(池田下流) 氾濫ブロック位置図



様式 - 1

2) 流域内氾濫 位置図

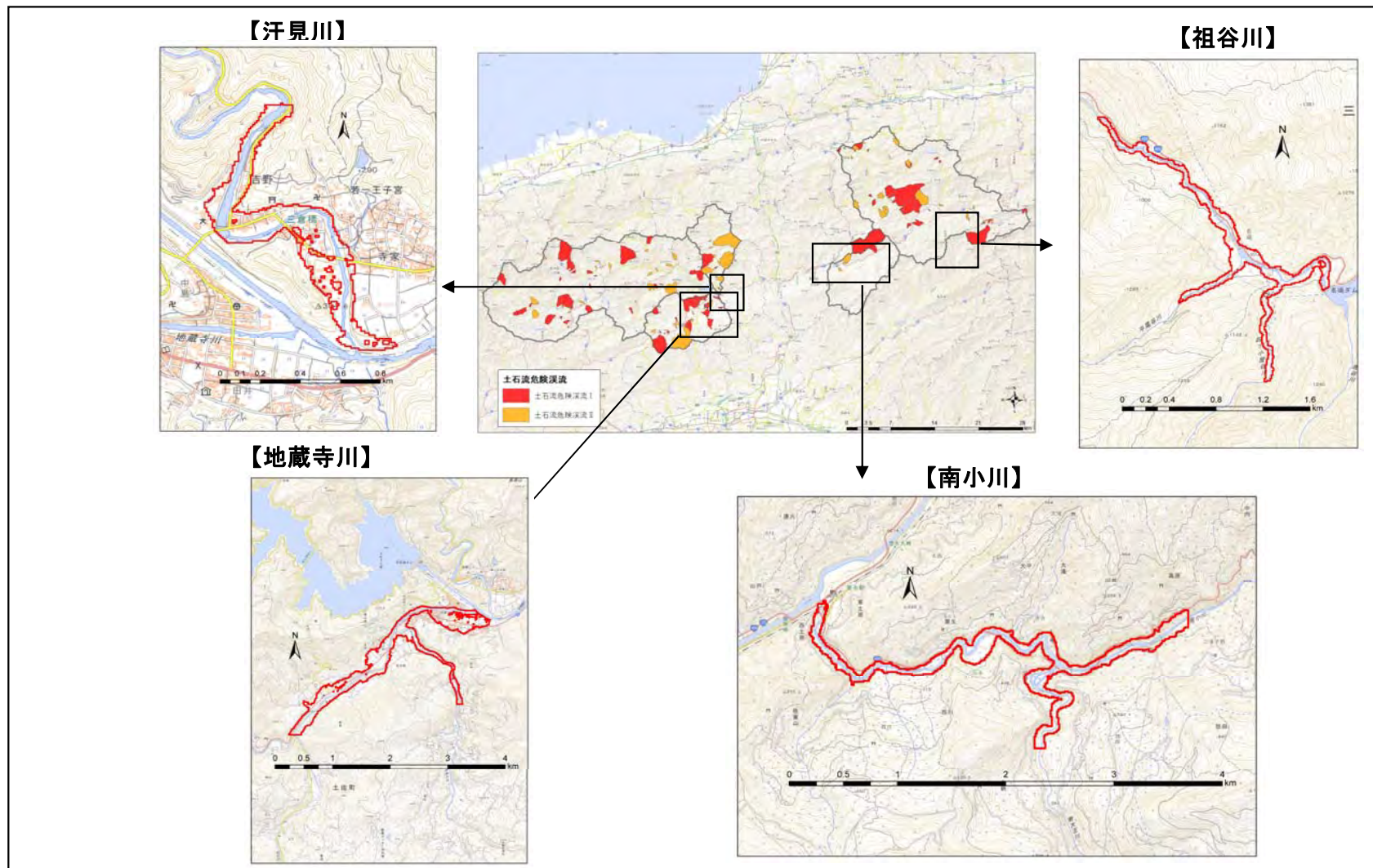

様式 - 1

3) 土石流危険溪流 位置図

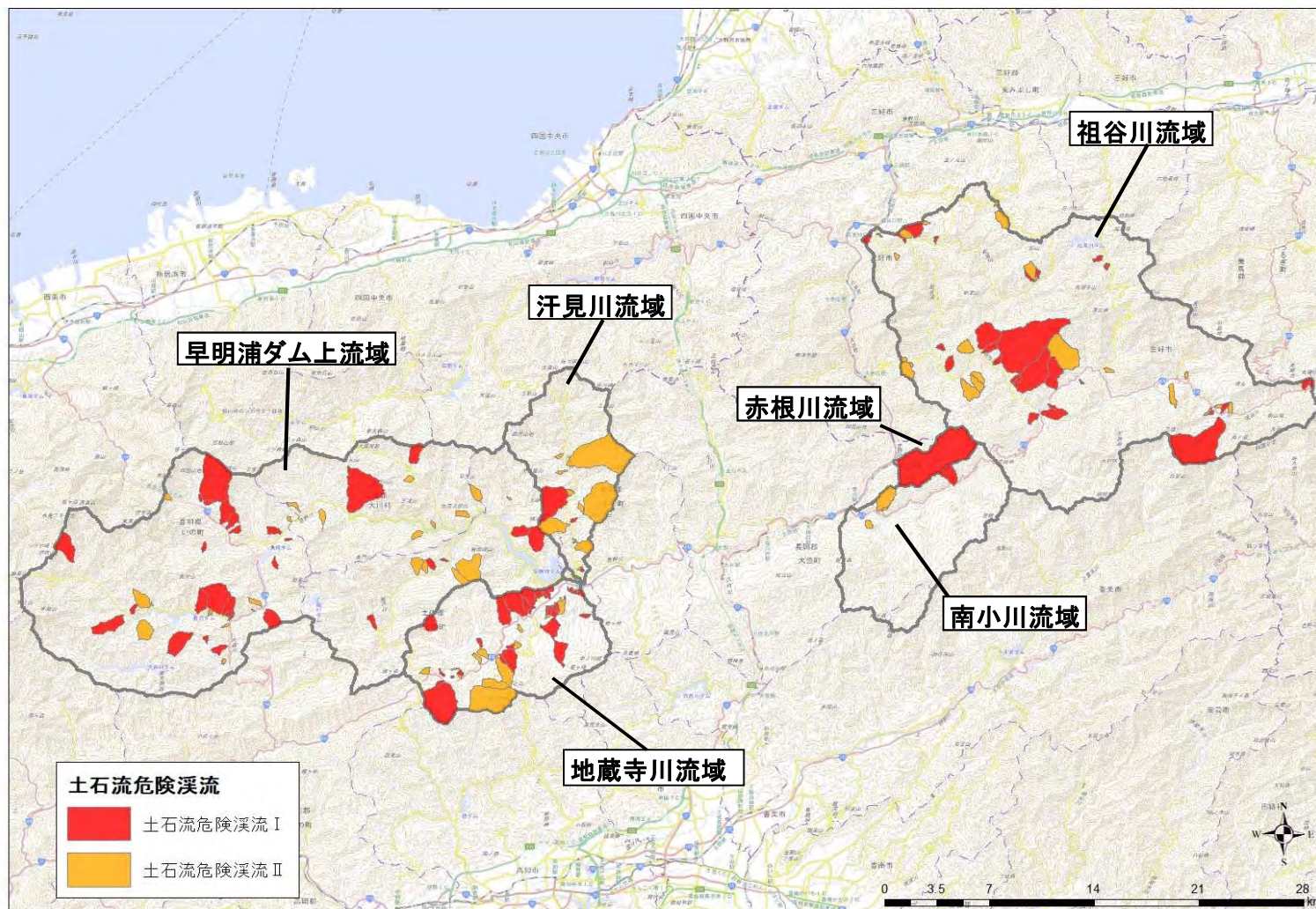

様式-2 資産データ 水系名：吉野川水系 河川名：吉野川 国勢調査年：平成27年 経済センサス調査年：平成26年

氾濫ブロック	ブロック面積 (ha)	一般資産等基礎数量							一般資産額 (百万円)							農作物資産額 (百万円)			一般資産額等合計	備考
		人口 (人)	世帯数 (世帯)	従業者数 (産業分類別に算出) (人)	農漁家数 (世帯)	延床面積 (ha)	水田面積 (ha)	畑面積 (ha)	家屋	家庭用品	事業所資産		農漁家資産		小計	水稲	畑作物	小計		
											償却	在庫	償却	在庫						
L1	5,529	69,791	26,752	34,189	1,255	470	2,310	520	953,630	350,344	115,080	68,460	2,804	1,283	1,491,601	2,529	2,680	5,209	1,496,810	
L2	165	692	253	201	71	8	88	7	16,232	3,313	617	402	159	73	20,796	96	36	132	20,928	
L3	53	127	44	17	6	1	30	3	2,029	576	42	26	13	6	2,692	33	15	48	2,740	
L4	45	158	47	69	6	2	26	0	4,058	616	178	112	13	6	4,983	28	0	28	5,011	
L5	29	38	14	2	1	1	18	0	2,029	183	11	9	2	1	2,235	20	0	20	2,255	
L7	154	1,367	537	2,146	29	14	58	4	28,406	7,033	6,190	2,690	65	30	44,414	64	21	85	44,499	
L8	144	757	301	515	6	9	78	2	18,261	3,942	1,547	735	13	6	24,504	85	10	95	24,599	
L9	11	23	7	4	0	0	5	1	0	92	28	9	0	0	129	5	5	10	139	
L10	164	291	101	748	9	5	88	44	10,145	1,323	4,003	2,974	20	9	18,474	96	227	323	18,797	
L11	55	91	36	94	3	2	37	8	4,058	471	177	68	7	3	4,784	41	41	82	4,866	
L12	74	155	53	93	3	1	33	0	2,029	694	314	238	7	3	3,285	36	0	36	3,321	
L13	129	186	70	77	11	2	57	41	4,058	917	213	162	25	11	5,386	62	211	273	5,659	
L14	62	141	51	32	5	2	36	8	4,058	668	153	53	11	5	4,948	39	41	80	5,028	
L15	20	29	12	26	0	0	14	0	0	157	107	67	0	0	331	15	0	15	346	
L16	32	55	21	9	2	2	28	0	4,058	275	20	17	4	2	4,376	31	0	31	4,407	
R1	1,265	74,166	36,150	47,466	220	552	39	0	1,120,008	473,420	217,365	58,321	491	225	1,869,830	43	0	43	1,869,873	
R2	4,660	53,691	20,170	19,910	1,385	372	2,190	306	754,788	264,146	71,389	33,686	3,094	1,415	1,128,518	2,398	1,577	3,975	1,132,493	
R3	689	6,815	2,576	2,406	140	55	323	19	111,595	33,735	8,255	5,224	313	143	159,265	354	98	452	159,717	
R4	148	1,336	513	282	27	12	92	0	24,348	6,718	711	447	60	28	32,312	101	0	101	32,413	
R5	36	323	132	451	1	3	15	0	6,087	1,729	2,101	390	2	1	10,310	16	0	16	10,326	
R6	158	1,331	486	346	32	11	81	2	22,319	6,365	1,275	701	71	33	30,764	89	10	99	30,863	
R7	60	334	138	61	9	4	27	0	8,116	1,807	115	88	20	9	10,155	30	0	30	10,185	
R8	25	276	96	39	7	1	11	1	2,029	1,257	103	42	16	7	3,454	12	5	17	3,471	
R9	52	985	363	690	8	8	11	0	16,232	4,754	1,821	957	18	8	23,790	12	0	12	23,802	
R11	16	51	24	23	0	1	2	5	2,029	314	122	92	0	0	2,557	2	26	28	2,585	
R12	109	1,465	421	770	17	8	44	6	16,232	5,513	2,258	946	38	17	25,004	48	31	79	25,083	
R13	33	244	80	27	7	3	13	9	6,087	1,048	88	75	16	7	7,321	14	46	60	7,381	
R14	49	579	227	227	4	5	14	1	10,145	2,973	440	284	9	4	13,855	15	5	20	13,875	
祖谷川	30	22	11	20	0	0	0	2	0	144	283	52	0	0	479	0	10	10	489	
赤根川 南小川	55	49	29	17	9	1	3	2	2,176	380	50	31	20	9	2,666	3	21	24	2,690	
汗見川	24	208	102	41	7	1	1	0	2,176	1,336	149	83	16	7	3,767	1	0	1	3,768	
地藏寺川	109	838	337	730	33	5	35	0	10,880	4,413	1,893	676	74	34	17,970	37	0	37	18,007	
土石流	159	682	315	399	142	4	19	7	8,135	4,125	16,965	1,022	317	145	30,709	20	73	93	30,802	中期計画
合計	14,343	217,296	90,469	112,127	3,455	1,565	5,826	998	3,176,433	1,184,781	454,063	179,139	7,718	3,530	5,005,664	6,375	5,189	11,564	5,017,228	

【土砂・洪水氾濫】治水基準点（岩津）下流

様式-3 被害額（事業実施前）

水系名：吉野川水系

河川名：吉野川

流量規模：1/105

（単位：百万円）

氾濫ブロック	一般資産被害額						農作物被害額			公共土木施設等被害額	営業停止損失	家屋における応急対策費用			事業所における応急対策費用	国・地方公共団体における応急対策費用	その他の間接被害	小計	合計	備考	
	家屋	家庭用品	事業所資産		農漁家資産		小計	水稻	畑作物			小計	清掃労働対価	代替活動等							小計
			償却	在庫	償却	在庫															
L1	0	0	0	0	0	0	0	0	0	0	0	0	0	0	0	0	0	0	0		
L2	0	0	0	0	0	0	0	0	0	0	0	0	0	0	0	0	0	0	0		
L3	0	0	0	0	0	0	0	0	0	0	0	0	0	0	0	0	0	0	0		
L4	0	0	0	0	0	0	0	0	0	0	0	0	0	0	0	0	0	0	0		
L5	0	0	0	0	0	0	0	0	0	0	0	0	0	0	0	0	0	0	0		
L6	0	0	0	0	0	0	0	0	0	0	0	0	0	0	0	0	0	0	0		
R1	0	0	0	0	0	0	0	0	0	0	0	0	0	0	0	0	0	0	0		
R2	0	0	0	0	0	0	0	0	0	0	0	0	0	0	0	0	0	0	0		
R3	0	0	0	0	0	0	0	0	0	0	0	0	0	0	0	0	0	0	0		
R4	0	0	0	0	0	0	0	0	0	0	0	0	0	0	0	0	0	0	0		
合計	0	0	0	0	0	0	0	0	0	0	0	0	0	0	0	0	0	0	0		

様式-3 被害額（事業実施前）

水系名：吉野川水系

河川名：吉野川

流量規模：1/110

（単位：百万円）

氾濫ブロック	一般資産被害額						農作物被害額			公共土木施設等被害額	営業停止損失	家屋における応急対策費用			事業所における応急対策費用	国・地方公共団体における応急対策費用	その他の間接被害	小計	合計	備考	
	家屋	家庭用品	事業所資産		農漁家資産		小計	水稻	畑作物			小計	清掃労働対価	代替活動等							小計
			償却	在庫	償却	在庫															
L1	0	0	0	0	0	0	0	0	0	0	0	0	0	0	0	0	0	0	0		
L2	0	0	0	0	0	0	0	0	0	0	0	0	0	0	0	0	0	0	0		
L3	0	0	0	0	0	0	0	0	0	0	0	0	0	0	0	0	0	0	0		
L4	0	0	0	0	0	0	0	0	0	0	0	0	0	0	0	0	0	0	0		
L5	226	53	1	1	0	0	281	8	0	8	416	1	3	2	5	0	61	0	67	772	
L6	0	0	0	0	0	0	0	0	0	0	0	0	0	0	0	0	0	0	0	0	
R1	0	0	0	0	0	0	0	0	0	0	0	0	0	0	0	0	0	0	0	0	
R2	0	0	0	0	0	0	0	0	0	0	0	0	0	0	0	0	0	0	0	0	
R3	0	0	0	0	0	0	0	0	0	0	0	0	0	0	0	0	0	0	0	0	
R4	7,986	3,301	398	252	19	11	11,967	43	0	43	9,976	240	272	136	408	201	991	0	1,840	23,826	
合計	8,212	3,354	399	253	19	11	12,248	51	0	51	10,392	241	275	138	413	201	1,052	0	1,907	24,598	

様式-3 被害額（事業実施前）

水系名：吉野川水系

河川名：吉野川

流量規模：1/115

（単位：百万円）

氾濫ブロック	一般資産被害額						農作物被害額			公共土木施設等被害額	営業停止損失	家屋における応急対策費用			事業所における応急対策費用	国・地方公共団体における応急対策費用	その他の間接被害	小計	合計	備考	
	家屋	家庭用品	事業所資産		農漁家資産		小計	水稻	畑作物			小計	清掃労働対価	代替活動等							小計
			償却	在庫	償却	在庫															
L1	0	0	0	0	0	0	0	0	0	0	0	0	0	0	0	0	0	0	0	0	
L2	2,548	1,025	169	95	20	16	3,873	39	16	55	3,806	72	58	38	96	16	258	0	442	8,176	
L3	1,319	363	27	17	7	3	1,736	21	10	31	1,702	19	35	16	51	26	2,369	0	2,465	5,934	
L4	0	0	0	0	0	0	0	0	0	0	0	0	0	0	0	0	0	0	0	0	
L5	231	54	1	1	0	0	287	8	0	8	427	1	3	2	5	0	62	0	68	790	
L6	0	0	0	0	0	0	0	0	0	0	0	0	0	0	0	0	0	0	0	0	
R1	0	0	0	0	0	0	0	0	0	0	0	0	0	0	0	0	0	0	0	0	
R2	0	0	0	0	0	0	0	0	0	0	0	0	0	0	0	0	0	0	0	0	
R3	0	0	0	0	0	0	0	0	0	0	0	0	0	0	0	0	0	0	0	0	
R4	8,069	3,332	402	254	20	11	12,088	44	0	44	10,078	244	277	137	414	204	1,011	0	1,873	24,083	
合計	12,167	4,774	599	367	47	30	17,984	112	26	138	16,013	336	373	193	566	246	3,700	0	4,848	38,983	

様式-3 被害額（事業実施前）

水系名：吉野川水系

河川名：吉野川

流量規模：1/120

（単位：百万円）

氾濫ブロック	一般資産被害額						農作物被害額			公共土木施設等被害額	営業停止損失	家屋における応急対策費用			事業所における応急対策費用	国・地方公共団体における応急対策費用	その他の間接被害	小計	合計	備考	
	家屋	家庭用品	事業所資産		農漁家資産		小計	水稻	畑作物			小計	清掃労働対価	代替活動等							小計
			償却	在庫	償却	在庫															
L1	236,794	166,763	43,318	23,456	670	463	471,464	1,400	1,408	2,808	385,343	18,199	9,316	5,743	15,059	4,517	22,101	0	59,876	919,491	
L2	2,628	1,053	174	99	21	16	3,991	39	16	55	3,911	74	61	40	101	16	261	0	452	8,409	
L3	1,327	364	27	17	7	3	1,745	21	10	31	1,702	20	35	16	51	26	2,411	0	2,508	5,986	
L4	1,091	321	81	49	4	2	1,548	16	0	16	1,477	50	24	12	36	26	744	0	856	3,897	
L5	233	55	1	1	0	0	290	8	0	8	429	1	3	2	5	0	63	0	69	796	
L6	0	0	0	0	0	0	0	0	0	0	0	0	0	0	0	0	0	0	0	0	
R1	0	0	0	0	0	0	0	0	0	0	0	0	0	0	0	0	0	0	0	0	
R2	192,679	117,728	31,192	13,899	759	489	356,746	1,319	849	2,168	296,159	12,474	7,414	4,349	11,763	5,014	19,726	0	48,977	704,050	
R3	32,358	17,095	3,648	2,136	92	57	55,386	198	47	245	45,401	1,750	1,137	631	1,768	711	2,721	0	6,950	107,982	
R4	8,159	3,364	406	257	20	11	12,217	44	0	44	10,179	248	280	138	418	207	1,033	0	1,906	24,346	
合計	475,269	306,743	78,847	39,914	1,573	1,041	903,387	3,045	2,330	5,375	744,601	32,816	18,270	10,931	29,201	10,517	49,060	0	121,594	1,774,957	

【土砂・洪水氾濫】治水基準点（岩津）下流

様式-3 被害額（事業実施前）

水系名：吉野川水系

河川名：吉野川

流量規模：1/130

（単位：百万円）

氾濫ブロック	一般資産被害額							農作物被害額			公共土木施設等被害額	営業停止損失	家屋における応急対策費用			事業所における応急対策費用	国・地方公共団体における応急対策費用	その他の間接被害	小計	合計	備考
	家屋	家庭用品	事業所資産		農漁家資産		小計	水稻	畑作物	小計			清掃労働対価	代替活動等	小計						
			償却	在庫	償却	在庫															
L1	238,027	167,541	43,582	23,602	675	466	473,893	1,400	1,412	2,812	387,200	18,295	9,389	5,773	15,162	4,554	22,295	0	60,306	924,211	
L2	2,793	1,109	188	105	23	18	4,236	40	16	56	4,128	78	64	41	105	18	267	0	468	8,888	
L3	1,367	375	28	18	7	3	1,798	21	10	31	1,751	21	37	17	54	28	2,798	0	2,901	6,481	
L4	1,108	325	84	52	5	2	1,576	16	0	16	1,493	52	25	12	37	27	744	0	860	3,945	
L5	241	56	1	1	0	0	299	9	0	9	436	1	3	2	5	0	64	0	70	814	
L6	0	0	0	0	0	0	0	0	0	0	0	0	0	0	0	0	0	0	0	0	
R1	115,162	105,644	21,121	6,845	55	46	248,873	25	0	25	185,156	13,676	6,991	4,898	11,889	2,188	11,710	0	39,463	473,517	
R2	195,128	118,860	31,492	14,054	770	494	360,798	1,323	852	2,175	299,178	12,622	7,503	4,382	11,885	5,089	19,987	0	49,583	711,734	
R3	32,792	17,306	3,698	2,171	94	58	56,119	198	48	246	45,954	1,771	1,152	639	1,791	723	2,755	0	7,040	109,359	
R4	8,482	3,451	416	266	21	12	12,648	44	0	44	10,511	261	292	143	435	219	1,075	0	1,990	25,193	
合計	595,100	414,667	100,610	47,114	1,650	1,099	1,160,240	3,076	2,338	5,414	935,807	46,777	25,456	15,907	41,363	12,846	61,695	0	162,681	2,264,142	

様式-3 被害額（事業実施前）

水系名：吉野川水系

河川名：吉野川

流量規模：1/140

（単位：百万円）

氾濫ブロック	一般資産被害額							農作物被害額			公共土木施設等被害額	営業停止損失	家屋における応急対策費用			事業所における応急対策費用	国・地方公共団体における応急対策費用	その他の間接被害	小計	合計	備考
	家屋	家庭用品	事業所資産		農漁家資産		小計	水稻	畑作物	小計			清掃労働対価	代替活動等	小計						
			償却	在庫	償却	在庫															
L1	239,514	168,477	43,918	23,772	681	470	476,832	1,402	1,417	2,819	389,434	18,417	9,473	5,808	15,281	4,603	22,493	0	60,794	929,879	
L2	3,373	1,279	235	135	30	21	5,073	48	19	67	4,940	95	79	48	127	26	330	0	578	10,658	
L3	1,369	375	28	18	7	3	1,800	21	10	31	1,751	21	37	17	54	28	2,822	0	2,925	6,507	
L4	1,123	330	85	53	5	2	1,598	16	0	16	1,513	53	25	12	37	27	747	0	864	3,991	
L5	249	58	1	1	0	0	309	9	0	9	444	1	3	2	5	0	65	0	71	833	
L6	0	0	0	0	0	0	0	0	0	0	0	0	0	0	0	0	0	0	0	0	
R1	115,935	106,455	21,344	6,909	56	46	250,745	25	0	25	186,545	13,773	7,051	4,933	11,984	2,235	11,749	0	39,741	477,056	
R2	197,614	120,118	31,819	14,216	782	500	365,049	1,325	853	2,178	302,350	12,747	7,600	4,420	12,020	5,154	20,255	0	50,176	719,753	
R3	33,270	17,517	3,742	2,203	96	59	56,887	198	49	247	46,527	1,792	1,172	646	1,818	734	2,793	0	7,137	110,798	
R4	8,939	3,587	428	273	22	12	13,261	44	0	44	10,975	275	311	151	462	233	1,122	0	2,092	26,372	
合計	601,386	418,196	101,600	47,580	1,679	1,113	1,171,554	3,088	2,348	5,436	944,479	47,174	25,751	16,037	41,788	13,040	62,376	0	164,378	2,285,847	

様式-3 被害額（事業実施前）

水系名：吉野川水系

河川名：吉野川

流量規模：1/150

（単位：百万円）

氾濫ブロック	一般資産被害額							農作物被害額			公共土木施設等被害額	営業停止損失	家屋における応急対策費用			事業所における応急対策費用	国・地方公共団体における応急対策費用	その他の間接被害	小計	合計	備考
	家屋	家庭用品	事業所資産		農漁家資産		小計	水稻	畑作物	小計			清掃労働対価	代替活動等	小計						
			償却	在庫	償却	在庫															
L1	261,447	180,699	52,707	28,066	779	526	524,224	1,416	1,447	2,863	424,820	21,437	10,808	6,328	17,136	5,674	24,911	0	69,158	1,021,065	
L2	3,555	1,327	249	143	31	22	5,327	49	19	68	5,150	101	82	49	131	28	339	0	599	11,144	
L3	1,369	376	28	18	7	3	1,801	21	10	31	1,754	21	37	17	54	28	2,839	0	2,942	6,528	
L4	1,135	333	86	53	5	2	1,614	17	0	17	1,530	53	26	13	39	28	756	0	876	4,037	
L5	267	62	1	1	0	0	331	9	0	9	469	1	4	2	6	0	81	0	88	897	
L6	0	0	0	0	0	0	0	0	0	0	0	0	0	0	0	0	0	0	0	0	
R1	118,453	109,832	22,069	7,116	59	49	257,578	25	0	25	191,615	14,063	7,228	5,039	12,267	2,386	12,106	0	40,822	490,040	
R2	223,675	130,498	35,205	15,860	893	544	406,675	1,338	863	2,201	333,369	15,108	8,966	4,932	13,898	6,614	22,919	0	58,539	800,784	
R3	33,629	17,684	3,779	2,226	97	59	57,474	199	49	248	46,968	1,809	1,184	651	1,835	743	2,825	0	7,212	111,902	
R4	10,649	4,206	470	300	28	14	15,667	49	0	49	12,795	337	385	182	567	293	1,490	0	2,687	31,198	
合計	654,179	445,017	114,594	53,783	1,899	1,219	1,270,691	3,123	2,388	5,511	1,018,470	52,930	28,720	17,213	45,933	15,794	68,266	0	182,923	2,477,595	

【土砂・洪水氾濫】砂防基準点（池田）～治水基準点（岩津）

様式-3 被害額（事業実施前） 水系名：吉野川水系 河川名：吉野川 流量規模：1/30 (単位：百万円)

氾濫ブロック	一般資産被害額								農作物被害額			公共土木施設等被害額	営業停止損失	家屋における応急対策費用			事業所における応急対策費用	国・地方公共団体における応急対策費用	その他の間接被害	小計	合計	備考
	家屋	家庭用品	事業所資産		農漁家資産		小計	水稻	畑作物	小計	清掃労働対価			代替活動等	小計							
			償却	在庫	償却	在庫																
L7	0	0	0	0	0	0	0	0	0	0	0	0	0	0	0	0	0	0	0	0	0	
L8	0	0	0	0	0	0	0	0	0	0	0	0	0	0	0	0	0	0	0	0	0	0
L9	0	0	0	0	0	0	0	0	0	0	0	0	0	0	0	0	0	0	0	0	0	0
L10	0	0	0	0	0	0	0	0	0	0	0	0	0	0	0	0	0	0	0	0	0	0
L11	0	0	0	0	0	0	0	0	0	0	0	0	0	0	0	0	0	0	0	0	0	0
L12	0	0	0	0	0	0	0	0	0	0	0	0	0	0	0	0	0	0	0	0	0	0
L13	0	0	0	0	0	0	0	0	0	0	0	0	0	0	0	0	0	0	0	0	0	0
L14	0	0	0	0	0	0	0	0	0	0	0	0	0	0	0	0	0	0	0	0	0	0
L15	0	0	0	0	0	0	0	0	0	0	0	0	0	0	0	0	0	0	0	0	0	0
L16	0	0	0	0	0	0	0	0	0	0	0	0	0	0	0	0	0	0	0	0	0	0
R5	0	0	0	0	0	0	0	0	0	0	0	0	0	0	0	0	0	0	0	0	0	0
R6	0	0	0	0	0	0	0	0	0	0	0	0	0	0	0	0	0	0	0	0	0	0
R7	0	0	0	0	0	0	0	0	0	0	0	0	0	0	0	0	0	0	0	0	0	0
R8	0	0	0	0	0	0	0	0	0	0	0	0	0	0	0	0	0	0	0	0	0	0
R9	0	0	0	0	0	0	0	0	0	0	0	0	0	0	0	0	0	0	0	0	0	0
R10	0	0	0	0	0	0	0	0	0	0	0	0	0	0	0	0	0	0	0	0	0	0
R11	0	0	0	0	0	0	0	0	0	0	0	0	0	0	0	0	0	0	0	0	0	0
R12	0	0	0	0	0	0	0	0	0	0	0	0	0	0	0	0	0	0	0	0	0	0
R13	0	0	0	0	0	0	0	0	0	0	0	0	0	0	0	0	0	0	0	0	0	0
R14	0	0	0	0	0	0	0	0	0	0	0	0	0	0	0	0	0	0	0	0	0	0
合計	0	0	0	0	0	0	0	0	0	0	0	0	0	0	0	0	0	0	0	0	0	0

様式-3 被害額（事業実施前） 水系名：吉野川水系 河川名：吉野川 流量規模：1/40 (単位：百万円)

氾濫ブロック	一般資産被害額								農作物被害額			公共土木施設等被害額	営業停止損失	家屋における応急対策費用			事業所における応急対策費用	国・地方公共団体における応急対策費用	その他の間接被害	小計	合計	備考	
	家屋	家庭用品	事業所資産		農漁家資産		小計	水稻	畑作物	小計	清掃労働対価			代替活動等	小計								
			償却	在庫	償却	在庫																	
L7	0	0	0	0	0	0	0	0	0	0	0	0	0	0	0	0	0	0	0	0	0	0	
L8	0	0	0	0	0	0	0	0	0	0	0	0	0	0	0	0	0	0	0	0	0	0	0
L9	0	0	0	0	0	0	0	0	0	0	0	0	0	0	0	0	0	0	0	0	0	0	0
L10	0	0	0	0	0	0	0	0	0	0	0	0	0	0	0	0	0	0	0	0	0	0	0
L11	0	0	0	0	0	0	0	0	0	0	0	0	0	0	0	0	0	0	0	0	0	0	0
L12	0	0	0	0	0	0	0	0	0	0	0	0	0	0	0	0	0	0	0	0	0	0	0
L13	0	0	0	0	0	0	0	0	0	0	0	0	0	0	0	0	0	0	0	0	0	0	0
L14	0	0	0	0	0	0	0	0	0	0	0	0	0	0	0	0	0	0	0	0	0	0	0
L15	0	0	0	0	0	0	0	0	0	0	0	0	0	0	0	0	0	0	0	0	0	0	0
L16	0	0	0	0	0	0	0	0	0	0	0	0	0	0	0	0	0	0	0	0	0	0	0
R5	0	0	0	0	0	0	0	0	0	0	0	0	0	0	0	0	0	0	0	0	0	0	0
R6	0	0	0	0	0	0	0	0	0	0	0	0	0	0	0	0	0	0	0	0	0	0	0
R7	0	0	0	0	0	0	0	0	0	0	0	0	0	0	0	0	0	0	0	0	0	0	0
R8	0	0	0	0	0	0	0	0	0	0	0	0	0	0	0	0	0	0	0	0	0	0	0
R9	0	0	0	0	0	0	0	0	0	0	0	0	0	0	0	0	0	0	0	0	0	0	0
R10	0	0	0	0	0	0	0	0	0	0	0	0	0	0	0	0	0	0	0	0	0	0	0
R11	0	0	0	0	0	0	0	0	0	0	0	0	0	0	0	0	0	0	0	0	0	0	0
R12	4,515	2,102	923	319	8	5	7,872	26	17	43	6,441	483	154	84	238	140	846	0	1,707	16,063			
R13	731	215	16	12	2	1	977	5	2	7	847	7	13	8	21	5	133	0	166	1,997			
R14	0	0	0	0	0	0	0	0	0	0	0	0	0	0	0	0	0	0	0	0	0	0	0
合計	5,246	2,317	939	331	10	6	8,849	31	19	50	7,288	490	167	92	259	145	979	0	1,873	18,060			

【土砂・洪水氾濫】砂防基準点（池田）～治水基準点（岩津）

様式-3 被害額（事業実施前） 水系名：吉野川水系 河川名：吉野川 流量規模：1/50 (単位：百万円)

氾濫ブロック	一般資産被害額						農作物被害額			公共土木施設等被害額	営業停止損失	家屋における応急対策費用			事業所における応急対策費用	国・地方公共団体における応急対策費用	その他の間接被害	小計	合計	備考	
	家屋	家庭用品	事業所資産		農漁家資産		小計	水稻	畑作物			小計	清掃労働対価	代替活動等							小計
			償却	在庫	償却	在庫															
L7	0	0	0	0	0	0	0	0	0	0	0	0	0	0	0	0	0	0	0		
L8	0	0	0	0	0	0	0	0	0	0	0	0	0	0	0	0	0	0	0		
L9	0	0	0	0	0	0	0	0	0	0	0	0	0	0	0	0	0	0	0		
L10	0	0	0	0	0	0	0	0	0	0	0	0	0	0	0	0	0	0	0		
L11	0	0	0	0	0	0	0	0	0	0	0	0	0	0	0	0	0	0	0		
L12	75	16	7	4	0	0	102	2	0	2	133	7	2	2	4	2	196	0	209	446	
L13	1,535	356	95	74	7	4	2,071	28	126	154	2,725	54	26	14	40	31	2,927	0	3,052	8,002	
L14	1,797	417	97	34	7	2	2,354	25	25	50	2,289	49	48	21	69	58	4,164	0	4,340	9,033	
L15	295	82	53	35	0	0	465	7	0	7	486	26	7	3	10	12	40	0	88	1,046	
L16	625	74	9	6	0	0	714	13	0	13	844	5	5	3	8	2	72	0	87	1,658	
R5	0	0	0	0	0	0	0	0	0	0	0	0	0	0	0	0	0	0	0	0	
R6	0	0	0	0	0	0	0	0	0	0	0	0	0	0	0	0	0	0	0	0	
R7	0	0	0	0	0	0	0	0	0	0	0	0	0	0	0	0	0	0	0	0	
R8	0	0	0	0	0	0	0	0	0	0	0	0	0	0	0	0	0	0	0	0	
R9	0	0	0	0	0	0	0	0	0	0	0	0	0	0	0	0	0	0	0	0	
R10	0	0	0	0	0	0	0	0	0	0	0	0	0	0	0	0	0	0	0	0	
R11	0	0	0	0	0	0	0	0	0	0	0	0	0	0	0	0	0	0	0	0	
R12	4,843	2,267	985	349	9	5	8,458	26	18	44	6,886	519	172	91	263	155	927	0	1,864	17,252	
R13	1,147	311	24	18	2	2	1,504	7	11	18	1,318	12	22	12	34	8	234	0	288	3,128	
R14	4,475	1,917	277	187	5	2	6,863	11	2	13	5,275	309	235	102	337	324	6,159	0	7,129	19,280	
合計	14,792	5,440	1,547	707	30	15	22,531	119	182	301	19,956	981	517	248	765	592	14,719	0	17,057	59,845	

様式-3 被害額（事業実施前） 水系名：吉野川水系 河川名：吉野川 流量規模：1/60 (単位：百万円)

氾濫ブロック	一般資産被害額						農作物被害額			公共土木施設等被害額	営業停止損失	家屋における応急対策費用			事業所における応急対策費用	国・地方公共団体における応急対策費用	その他の間接被害	小計	合計	備考	
	家屋	家庭用品	事業所資産		農漁家資産		小計	水稻	畑作物			小計	清掃労働対価	代替活動等							小計
			償却	在庫	償却	在庫															
L7	13,329	4,105	3,617	1,637	31	15	22,734	33	16	49	17,644	3,225	472	210	682	1,541	3,821	0	9,269	49,696	
L8	7,248	2,157	906	436	6	3	10,756	43	6	49	8,944	615	209	97	306	377	3,848	0	5,146	24,895	
L9	27	14	3	1	0	0	45	2	2	4	87	2	1	1	2	0	6	0	10	146	
L10	5,156	498	2,909	2,248	6	3	10,820	46	122	168	9,669	1,610	40	21	61	100	3,104	0	4,875	25,532	
L11	992	166	66	24	2	1	1,251	19	21	40	1,439	47	13	7	20	21	949	0	1,037	3,767	
L12	125	40	17	12	0	0	194	2	0	2	214	10	3	2	5	2	242	0	259	669	
L13	1,551	361	96	75	7	4	2,094	29	127	156	2,747	55	27	14	41	32	3,033	0	3,161	8,158	
L14	1,805	420	98	34	7	2	2,366	25	25	50	2,300	49	48	21	69	59	4,266	0	4,443	9,159	
L15	314	86	56	36	0	0	492	7	0	7	515	26	7	3	10	12	42	0	90	1,104	
L16	658	80	9	6	1	0	754	13	0	13	874	5	5	3	8	2	86	0	101	1,742	
R5	2,657	986	1,304	230	2	1	5,180	11	0	11	4,032	504	91	43	134	207	1,486	0	2,331	11,554	
R6	4,921	2,522	344	181	16	8	7,992	48	7	55	6,979	256	286	136	422	94	1,109	0	1,881	16,907	
R7	4,056	1,237	64	51	14	6	5,428	16	1	17	4,336	98	157	67	224	124	1,834	0	2,280	12,061	
R8	874	814	55	23	11	5	1,782	7	2	9	1,470	56	106	45	151	86	1,266	0	1,559	4,820	
R9	3,525	1,513	616	372	4	2	6,032	6	0	6	4,598	426	121	61	182	178	378	0	1,164	11,800	
R10	0	0	0	0	0	0	0	0	0	0	0	0	0	0	0	0	0	0	0	0	
R11	845	221	49	37	0	0	1,152	2	17	19	950	26	25	11	36	12	2,755	0	2,829	4,950	
R12	5,068	2,392	1,028	370	10	6	8,874	26	18	44	7,202	544	184	96	280	165	984	0	1,973	18,093	
R13	1,221	325	26	19	2	2	1,595	7	11	18	1,390	12	23	13	36	8	249	0	305	3,308	
R14	4,568	1,957	283	192	6	2	7,008	11	2	13	5,381	317	240	104	344	332	6,159	0	7,152	19,554	
合計	58,940	19,894	11,546	5,984	125	60	96,549	353	377	730	80,771	7,883	2,058	955	3,013	3,352	35,617	0	49,865	227,915	

【土砂・洪水氾濫】砂防基準点（池田）～治水基準点（岩津）

様式-3 被害額（事業実施前） 水系名：吉野川水系 河川名：吉野川 流量規模：1/70 (単位：百万円)

氾濫ブロック	一般資産被害額						農作物被害額			公共土木施設等被害額	営業停止損失	家屋における応急対策費用			事業所における応急対策費用	国・地方公共団体における応急対策費用	その他の間接被害	小計	合計	備考	
	家屋	家庭用品	事業所資産		農漁家資産		小計	水稻	畑作物			小計	清掃労働対価	代替活動等							小計
			償却	在庫	償却	在庫															
L7	14,640	4,560	3,824	1,737	37	17	24,815	35	18	53	19,201	3,562	543	237	780	1,735	5,746	0	11,823	55,892	
L8	7,569	2,229	922	445	7	3	11,175	46	6	52	9,285	651	222	102	324	412	3,957	0	5,344	25,836	
L9	34	18	4	2	0	0	58	2	2	4	103	2	1	1	2	0	6	0	10	175	
L10	5,298	535	2,918	2,255	7	3	11,016	46	122	168	9,818	1,625	42	22	64	102	3,298	0	5,089	26,091	
L11	1,006	169	67	25	2	1	1,270	19	22	41	1,465	48	14	7	21	21	998	0	1,088	3,864	
L12	185	80	26	18	0	0	309	3	0	3	311	12	4	2	6	2	295	0	315	938	
L13	1,559	364	97	75	7	4	2,106	29	127	156	2,755	55	27	14	41	32	3,136	0	3,264	8,281	
L14	1,821	423	99	34	7	3	2,387	26	25	51	2,315	50	49	21	70	60	4,371	0	4,551	9,304	
L15	322	88	57	36	0	0	503	7	0	7	523	26	7	3	10	14	44	0	94	1,127	
L16	718	91	10	7	1	0	827	14	0	14	956	6	6	3	9	3	99	0	117	1,914	
R5	2,690	999	1,318	234	2	1	5,244	11	0	11	4,079	511	92	44	136	210	1,529	0	2,386	11,720	
R6	5,187	2,620	360	188	16	9	8,380	48	7	55	7,267	266	298	142	440	102	1,223	0	2,031	17,733	
R7	4,149	1,248	65	51	14	6	5,533	16	1	17	4,431	100	160	67	227	126	1,839	0	2,292	12,273	
R8	874	817	55	23	11	5	1,785	7	2	9	1,471	57	107	45	152	86	1,322	0	1,617	4,882	
R9	6,954	2,718	1,004	584	9	4	11,273	7	0	7	8,500	897	293	130	423	491	883	0	2,694	22,474	
R10	0	0	0	0	0	0	0	0	0	0	0	0	0	0	0	0	0	0	0	0	
R11	845	221	49	37	0	0	1,152	2	17	19	950	26	25	11	36	12	2,770	0	2,844	4,965	
R12	5,161	2,426	1,045	378	11	6	9,027	26	18	44	7,315	553	188	99	287	169	1,035	0	2,044	18,430	
R13	1,345	352	28	21	3	2	1,751	7	12	19	1,518	12	24	14	38	9	267	0	326	3,614	
R14	4,616	1,971	286	193	6	2	7,074	11	2	13	5,431	320	244	105	349	337	7,615	0	8,621	21,139	
合計	64,973	21,929	12,234	6,343	140	66	105,685	362	381	743	87,674	8,779	2,346	1,069	3,415	3,923	40,433	0	56,550	250,652	

様式-3 被害額（事業実施前） 水系名：吉野川水系 河川名：吉野川 流量規模：1/80 (単位：百万円)

氾濫ブロック	一般資産被害額						農作物被害額			公共土木施設等被害額	営業停止損失	家屋における応急対策費用			事業所における応急対策費用	国・地方公共団体における応急対策費用	その他の間接被害	小計	合計	備考	
	家屋	家庭用品	事業所資産		農漁家資産		小計	水稻	畑作物			小計	清掃労働対価	代替活動等							小計
			償却	在庫	償却	在庫															
L7	14,673	4,561	3,831	1,740	37	17	24,859	36	18	54	19,233	3,569	545	238	783	1,737	5,975	0	12,064	56,210	
L8	7,713	2,239	937	453	7	3	11,352	46	6	52	9,404	668	227	104	331	422	4,087	0	5,508	26,316	
L9	41	23	6	2	0	0	72	2	2	4	114	2	2	1	3	0	7	0	12	202	
L10	5,375	589	2,941	2,272	7	3	11,187	49	124	173	9,958	1,640	44	23	67	104	3,462	0	5,273	26,591	
L11	1,016	171	68	25	2	1	1,283	20	22	42	1,483	50	15	7	22	21	1,051	0	1,144	3,952	
L12	522	223	99	72	1	1	918	8	0	8	910	42	14	8	22	13	656	0	733	2,569	
L13	1,574	366	97	76	7	4	2,124	29	128	157	2,775	56	27	14	41	33	3,239	0	3,369	8,425	
L14	1,836	429	99	34	7	3	2,408	26	25	51	2,332	50	49	21	70	60	4,481	0	4,661	9,452	
L15	335	89	58	36	0	0	518	7	0	7	535	27	7	4	11	16	46	0	100	1,160	
L16	753	98	10	7	1	1	870	14	0	14	982	6	6	3	9	3	109	0	127	1,993	
R5	2,741	1,020	1,329	237	2	1	5,330	11	0	11	4,142	517	94	44	138	213	1,570	0	2,438	11,921	
R6	5,535	2,722	376	198	18	10	8,859	49	7	56	7,630	279	314	147	461	109	1,346	0	2,195	18,740	
R7	4,192	1,257	66	51	14	6	5,586	16	1	17	4,481	100	161	68	229	126	1,853	0	2,308	12,392	
R8	874	817	55	23	11	5	1,785	7	2	9	1,471	57	107	45	152	86	1,407	0	1,702	4,967	
R9	7,488	2,876	1,058	624	9	4	12,059	7	0	7	9,083	971	323	141	464	540	986	0	2,961	24,110	
R10	0	0	0	0	0	0	0	0	0	0	0	0	0	0	0	0	0	0	0	0	
R11	845	221	49	37	0	0	1,152	2	17	19	950	26	25	11	36	12	2,805	0	2,879	5,000	
R12	5,568	2,671	1,119	412	12	7	9,789	28	19	47	7,895	596	208	108	316	187	1,337	0	2,436	20,167	
R13	1,606	416	35	26	3	2	2,088	7	21	28	1,802	15	28	16	44	11	356	0	426	4,344	
R14	4,616	1,971	286	193	6	2	7,074	11	2	13	5,431	320	244	105	349	337	7,615	0	8,621	21,139	
合計	67,303	22,759	12,519	6,518	144	70	109,313	375	394	769	90,611	8,991	2,440	1,108	3,548	4,030	42,388	0	58,957	259,650	

【土砂・洪水氾濫】砂防基準点（池田）～治水基準点（岩津）

様式-3 被害額（事業実施前） 水系名：吉野川水系 河川名：吉野川 流量規模：1/100 (単位：百万円)

氾濫ブロック	一般資産被害額							農作物被害額			公共土木施設等被害額	営業停止損失	家屋における応急対策費用			事業所における応急対策費用	国・地方公共団体における応急対策費用	その他の間接被害	小計	合計	備考
	家屋	家庭用品	事業所資産		農漁家資産		小計	水稻	畑作物	小計			清掃労働対価	代替活動等	小計						
			償却	在庫	償却	在庫															
L7	14,810	4,622	3,865	1,751	38	18	25,104	37	18	55	19,414	3,598	553	241	794	1,753	6,350	0	12,495	57,068	
L8	7,967	2,342	959	463	7	3	11,741	49	6	55	9,720	685	235	108	343	432	4,290	0	5,750	27,266	
L9	44	26	6	2	0	0	78	2	2	4	126	2	2	1	3	1	8	0	14	222	
L10	5,521	638	2,954	2,280	7	4	11,404	49	125	174	10,128	1,652	46	25	71	106	3,771	0	5,600	27,306	
L11	1,189	207	80	30	2	1	1,509	21	24	45	1,686	62	18	9	27	26	1,546	0	1,661	4,901	
L12	644	266	119	82	1	1	1,113	14	0	14	1,243	53	18	11	29	18	816	0	916	3,286	
L13	1,713	398	108	81	8	4	2,312	30	130	160	2,956	63	32	16	48	39	4,066	0	4,216	9,644	
L14	1,938	459	105	36	7	3	2,548	26	27	53	2,444	53	52	23	75	63	5,605	0	5,796	10,841	
L15	374	95	63	40	0	0	572	7	0	7	600	30	9	4	13	20	51	0	114	1,293	
L16	798	107	11	7	1	1	925	15	0	15	1,036	6	7	4	11	4	173	0	194	2,170	
R5	2,791	1,042	1,354	242	2	1	5,432	11	0	11	4,218	525	95	45	140	218	1,634	0	2,517	12,178	
R6	6,503	2,992	426	228	21	12	10,182	49	7	56	8,617	317	354	163	517	133	1,568	0	2,535	21,390	
R7	4,270	1,272	67	52	14	7	5,682	16	1	17	4,554	100	165	69	234	127	1,941	0	2,402	12,655	
R8	874	817	55	23	11	5	1,785	7	2	9	1,471	57	107	45	152	86	1,490	0	1,785	5,050	
R9	8,045	3,107	1,110	644	10	4	12,920	7	0	7	9,722	1,037	356	156	512	584	1,167	0	3,300	25,949	
R10	0	0	0	0	0	0	0	0	0	0	0	0	0	0	0	0	0	0	0	0	
R11	852	222	49	37	0	0	1,160	2	17	19	957	27	25	11	36	12	2,844	0	2,919	5,055	
R12	5,810	2,778	1,168	434	12	7	10,209	28	20	48	8,207	621	215	112	327	196	1,451	0	2,595	21,059	
R13	1,769	454	38	28	3	2	2,294	7	24	31	1,984	16	30	17	47	12	398	0	473	4,782	
R14	4,649	1,985	287	196	6	2	7,125	11	2	13	5,470	323	245	106	351	342	7,615	0	8,631	21,239	
合計	70,561	23,829	12,824	6,656	150	75	114,095	388	405	793	94,553	9,227	2,564	1,166	3,730	4,172	46,784	0	63,913	273,354	

【土砂・洪水氾濫】支川流域内

様式-3 被害額（事業実施前） 水系名：吉野川水系 河川名：吉野川 流量規模：1/2 (単位：百万円)

氾濫ブロック	一般資産被害額							農作物被害額			公共土木施設等被害額	営業停止損失	家屋における応急対策費用			事業所における応急対策費用	国・地方公共団体における応急対策費用	その他の間接被害	小計	合計	備考		
	家屋	家庭用品	事業所資産		農漁家資産		小計	水稻	畑作物	小計			清掃労働対価	代替活動等	小計								
			償却	在庫	償却	在庫																	
祖谷川	0	0	0	0	0	0	0	0	0	0	0	0	0	0	0	0	0	0	0	0	0		
赤根川南小川	0	0	0	0	0	0	0	0	0	0	0	0	0	0	0	0	0	0	0	0	0	0	
汗見川	0	0	0	0	0	0	0	0	0	0	0	0	0	0	0	0	0	0	0	0	0	0	
地藏寺川	0	0	0	0	0	0	0	0	0	0	0	0	0	0	0	0	0	0	0	0	0	0	
合計	0	0	0	0	0	0	0	0	0	0	0	0	0	0	0	0	0	0	0	0	0	0	

様式-3 被害額（事業実施前） 水系名：吉野川水系 河川名：吉野川 流量規模：1/5 (単位：百万円)

氾濫ブロック	一般資産被害額							農作物被害額			公共土木施設等被害額	営業停止損失	家屋における応急対策費用			事業所における応急対策費用	国・地方公共団体における応急対策費用	その他の間接被害	小計	合計	備考
	家屋	家庭用品	事業所資産		農漁家資産		小計	水稻	畑作物	小計			清掃労働対価	代替活動等	小計						
			償却	在庫	償却	在庫															
祖谷川	592	109	236	34	0	0	971	0	7	7	752	41	12	5	17	12	215	0	285	2,015	
赤根川南小川	691	221	32	20	10	5	979	1	13	14	789	25	26	11	37	26	1,322	370	1,780	3,562	
汗見川	1,056	668	71	38	6	3	1,842	0	0	0	1,367	47	78	34	112	56	1,384	0	1,599	4,908	
地藏寺川	1,933	980	266	99	13	6	3,297	10	0	10	2,751	216	111	51	162	128	4,486	0	4,992	11,050	
合計	4,272	1,978	605	191	29	14	7,089	11	20	31	5,659	329	227	101	328	222	7,407	370	8,656	21,435	

様式-3 被害額（事業実施前） 水系名：吉野川水系 河川名：吉野川 流量規模：1/10 (単位：百万円)

氾濫ブロック	一般資産被害額							農作物被害額			公共土木施設等被害額	営業停止損失	家屋における応急対策費用			事業所における応急対策費用	国・地方公共団体における応急対策費用	その他の間接被害	小計	合計	備考
	家屋	家庭用品	事業所資産		農漁家資産		小計	水稻	畑作物	小計			清掃労働対価	代替活動等	小計						
			償却	在庫	償却	在庫															
祖谷川	630	115	252	38	0	0	1,035	0	7	7	799	44	13	6	19	13	361	0	437	2,278	
赤根川南小川	774	249	36	23	12	5	1,099	1	15	16	884	28	30	13	43	29	2,346	540	2,986	4,985	
汗見川	1,131	719	75	40	7	3	1,975	0	0	0	1,475	50	84	37	121	59	1,814	0	2,044	5,494	
地藏寺川	2,333	1,188	341	124	15	7	4,008	11	0	11	3,347	271	130	62	192	144	5,999	0	6,606	13,972	
合計	4,868	2,271	704	225	34	15	8,117	12	22	34	6,505	393	257	118	375	245	10,520	540	12,073	26,729	

【土砂・洪水氾濫】支川流域内

様式-3 被害額 (事業実施前) 水系名: 吉野川水系 河川名: 吉野川 流量規模: 1/30 (単位: 百万円)

氾濫ブロック	一般資産被害額							農作物被害額			公共土木施設等被害額	営業停止損失	家屋における応急対策費用			事業所における応急対策費用	国・地方公共団体における応急対策費用	その他の間接被害	小計	合計	備考
	家屋	家庭用品	事業所資産		農漁家資産		小計	水稻	畑作物	小計			清掃労働対価	代替活動等	小計						
			償却	在庫	償却	在庫															
祖谷川	669	122	266	41	0	0	1,098	0	7	7	847	49	14	6	20	15	361	0	445	2,397	
赤根川南小川	864	286	39	25	14	6	1,234	2	16	18	986	30	33	14	47	34	3,367	604	4,082	6,320	
汗見川	1,253	806	84	45	7	3	2,198	0	0	0	1,643	54	91	41	132	63	2,354	0	2,603	6,444	
地蔵寺川	2,834	1,498	457	161	17	9	4,976	14	0	14	4,146	326	148	74	222	159	7,936	0	8,643	17,779	
合計	5,620	2,712	846	272	38	18	9,506	16	23	39	7,622	459	286	135	421	271	14,018	604	15,773	32,940	

様式-3 被害額 (事業実施前) 水系名: 吉野川水系 河川名: 吉野川 流量規模: 1/50 (単位: 百万円)

氾濫ブロック	一般資産被害額							農作物被害額			公共土木施設等被害額	営業停止損失	家屋における応急対策費用			事業所における応急対策費用	国・地方公共団体における応急対策費用	その他の間接被害	小計	合計	備考
	家屋	家庭用品	事業所資産		農漁家資産		小計	水稻	畑作物	小計			清掃労働対価	代替活動等	小計						
			償却	在庫	償却	在庫															
祖谷川	692	125	273	43	0	0	1,133	0	8	8	874	52	15	6	21	16	502	0	591	2,606	
赤根川南小川	887	297	40	26	15	7	1,272	2	18	20	1,018	32	35	15	50	35	4,796	668	5,581	7,891	
汗見川	1,313	841	86	46	8	4	2,298	0	0	0	1,716	56	95	42	137	66	2,953	0	3,212	7,226	
地蔵寺川	3,456	1,822	567	201	21	11	6,078	17	1	18	5,014	391	171	86	257	181	9,919	0	10,748	21,858	
合計	6,348	3,085	966	316	44	22	10,781	19	27	46	8,622	531	316	149	465	298	18,170	668	20,132	39,581	

様式-3 被害額 (事業実施前) 水系名: 吉野川水系 河川名: 吉野川 流量規模: 1/80 (単位: 百万円)

氾濫ブロック	一般資産被害額							農作物被害額			公共土木施設等被害額	営業停止損失	家屋における応急対策費用			事業所における応急対策費用	国・地方公共団体における応急対策費用	その他の間接被害	小計	合計	備考
	家屋	家庭用品	事業所資産		農漁家資産		小計	水稻	畑作物	小計			清掃労働対価	代替活動等	小計						
			償却	在庫	償却	在庫															
祖谷川	713	128	277	44	0	0	1,162	0	8	8	896	54	15	7	22	17	586	0	679	2,745	
赤根川南小川	917	306	42	27	15	7	1,314	2	18	20	1,049	33	36	15	51	37	5,489	698	6,308	8,691	
汗見川	1,355	863	89	48	8	4	2,367	0	0	0	1,767	57	97	43	140	67	3,186	0	3,450	7,584	
地蔵寺川	3,967	2,065	632	224	24	13	6,925	18	1	19	5,663	423	189	96	285	198	10,746	0	11,652	24,259	
合計	6,952	3,362	1,040	343	47	24	11,768	20	27	47	9,375	567	337	161	498	319	20,007	698	22,089	43,279	

様式-3 被害額 (事業実施前) 水系名: 吉野川水系 河川名: 吉野川 流量規模: 1/100 (単位: 百万円)

氾濫ブロック	一般資産被害額							農作物被害額			公共土木施設等被害額	営業停止損失	家屋における応急対策費用			事業所における応急対策費用	国・地方公共団体における応急対策費用	その他の間接被害	小計	合計	備考
	家屋	家庭用品	事業所資産		農漁家資産		小計	水稻	畑作物	小計			清掃労働対価	代替活動等	小計						
			償却	在庫	償却	在庫															
祖谷川	724	130	283	45	0	0	1,182	0	8	8	911	56	16	7	23	17	684	0	780	2,881	
赤根川南小川	1,001	335	44	28	17	8	1,433	2	20	22	1,141	36	40	17	57	43	6,208	737	7,081	9,677	
汗見川	1,465	935	96	51	8	4	2,559	0	0	0	1,911	62	105	47	152	71	3,454	0	3,739	8,209	
地蔵寺川	3,979	2,127	663	236	24	13	7,042	18	1	19	5,763	435	190	97	287	202	11,645	0	12,569	25,393	
合計	7,169	3,527	1,086	360	49	25	12,216	20	29	49	9,726	589	351	168	519	333	21,991	737	24,169	46,160	

様式-3 被害額 (事業実施前) 水系名: 吉野川水系 河川名: 吉野川 流量規模: 1/1 (単位: 百万円)

氾濫ブロック	一般資産被害額							農作物被害額			公共土木施設等被害額	営業停止損失	家屋における応急対策費用			事業所における応急対策費用	国・地方公共団体における応急対策費用	その他の間接被害	小計	合計	備考
	家屋	家庭用品	事業所資産		農漁家資産		小計	水稻	畑作物	小計			清掃労働対価	代替活動等	小計						
			償却	在庫	償却	在庫															
早明浦上流域	0	0	0	0	0	0	0	0	0	0	0	0	0	0	0	0	0	79	79	79	早明浦ダム堆砂軽減
合計	0	0	0	0	0	0	0	0	0	0	0	0	0	0	0	0	0	79	79	79	

【土石流氾濫】

様式-3 被害額（事業実施前） 水系名：吉野川水系 河川名：吉野川 流量規模：1/10 (単位：百万円)

氾濫ブロック	一般資産被害額							農作物被害額			公共土木施設等被害額	営業停止損失	家屋における応急対策費用			事業所における応急対策費用	国・地方公共団体における応急対策費用	その他の間接被害	小計	合計	備考
	家屋	家庭用品	事業所資産		農漁家資産		小計	水稻	畑作物	小計			清掃労働対価	代替活動等	小計						
			償却	在庫	償却	在庫															
土石流	3,206	1,607	6,200	346	99	54	11,512	11	39	50	6,318	249	65	43	108	50	14,987	11,707	27,101	44,981	
合計	3,206	1,607	6,200	346	99	54	11,512	11	39	50	6,318	249	65	43	108	50	14,987	11,707	27,101	44,981	

様式-3 被害額（事業実施前） 水系名：吉野川水系 河川名：吉野川 流量規模：1/20 (単位：百万円)

氾濫ブロック	一般資産被害額							農作物被害額			公共土木施設等被害額	営業停止損失	家屋における応急対策費用			事業所における応急対策費用	国・地方公共団体における応急対策費用	その他の間接被害	小計	合計	備考
	家屋	家庭用品	事業所資産		農漁家資産		小計	水稻	畑作物	小計			清掃労働対価	代替活動等	小計						
			償却	在庫	償却	在庫															
土石流	3,731	1,868	7,371	408	114	63	13,555	13	46	59	7,327	294	75	50	125	59	17,538	13,838	31,854	52,795	
合計	3,731	1,868	7,371	408	114	63	13,555	13	46	59	7,327	294	75	50	125	59	17,538	13,838	31,854	52,795	

様式-3 被害額（事業実施前） 水系名：吉野川水系 河川名：吉野川 流量規模：1/100 (単位：百万円)

氾濫ブロック	一般資産被害額							農作物被害額			公共土木施設等被害額	営業停止損失	家屋における応急対策費用			事業所における応急対策費用	国・地方公共団体における応急対策費用	その他の間接被害	小計	合計	備考
	家屋	家庭用品	事業所資産		農漁家資産		小計	水稻	畑作物	小計			清掃労働対価	代替活動等	小計						
			償却	在庫	償却	在庫															
土石流	4,999	2,501	10,389	562	152	84	18,687	17	60	77	9,749	409	101	67	168	79	23,875	40,819	65,350	93,863	
合計	4,999	2,501	10,389	562	152	84	18,687	17	60	77	9,749	409	101	67	168	79	23,875	40,819	65,350	93,863	

【土砂・洪水氾濫】治水基準点（岩津）下流

様式-3 被害額（評価時） 水系名：吉野川水系 河川名：吉野川 流量規模：1/105 (単位：百万円)

氾濫ブロック	一般資産被害額						農作物被害額			公共土木施設等被害額	営業停止損失	家屋における応急対策費用			事業所における応急対策費用	国・地方公共団体における応急対策費用	その他の間接被害	小計	合計	備考	
	家屋	家庭用品	事業所資産		農漁家資産		小計	水稻	畑作物			小計	清掃労働対価	代替活動等							小計
			償却	在庫	償却	在庫															
L1	0	0	0	0	0	0	0	0	0	0	0	0	0	0	0	0	0	0	0		
L2	0	0	0	0	0	0	0	0	0	0	0	0	0	0	0	0	0	0	0		
L3	0	0	0	0	0	0	0	0	0	0	0	0	0	0	0	0	0	0	0		
L4	0	0	0	0	0	0	0	0	0	0	0	0	0	0	0	0	0	0	0		
L5	0	0	0	0	0	0	0	0	0	0	0	0	0	0	0	0	0	0	0		
L6	0	0	0	0	0	0	0	0	0	0	0	0	0	0	0	0	0	0	0		
R1	0	0	0	0	0	0	0	0	0	0	0	0	0	0	0	0	0	0	0		
R2	0	0	0	0	0	0	0	0	0	0	0	0	0	0	0	0	0	0	0		
R3	0	0	0	0	0	0	0	0	0	0	0	0	0	0	0	0	0	0	0		
R4	0	0	0	0	0	0	0	0	0	0	0	0	0	0	0	0	0	0	0		
合計	0	0	0	0	0	0	0	0	0	0	0	0	0	0	0	0	0	0	0		

様式-3 被害額（評価時） 水系名：吉野川水系 河川名：吉野川 流量規模：1/110 (単位：百万円)

氾濫ブロック	一般資産被害額						農作物被害額			公共土木施設等被害額	営業停止損失	家屋における応急対策費用			事業所における応急対策費用	国・地方公共団体における応急対策費用	その他の間接被害	小計	合計	備考	
	家屋	家庭用品	事業所資産		農漁家資産		小計	水稻	畑作物			小計	清掃労働対価	代替活動等							小計
			償却	在庫	償却	在庫															
L1	0	0	0	0	0	0	0	0	0	0	0	0	0	0	0	0	0	0	0		
L2	0	0	0	0	0	0	0	0	0	0	0	0	0	0	0	0	0	0	0		
L3	0	0	0	0	0	0	0	0	0	0	0	0	0	0	0	0	0	0	0		
L4	0	0	0	0	0	0	0	0	0	0	0	0	0	0	0	0	0	0	0		
L5	0	0	0	0	0	0	0	0	0	0	0	0	0	0	0	0	0	0	0		
L6	0	0	0	0	0	0	0	0	0	0	0	0	0	0	0	0	0	0	0		
R1	0	0	0	0	0	0	0	0	0	0	0	0	0	0	0	0	0	0	0		
R2	0	0	0	0	0	0	0	0	0	0	0	0	0	0	0	0	0	0	0		
R3	0	0	0	0	0	0	0	0	0	0	0	0	0	0	0	0	0	0	0		
R4	0	0	0	0	0	0	0	0	0	0	0	0	0	0	0	0	0	0	0		
合計	0	0	0	0	0	0	0	0	0	0	0	0	0	0	0	0	0	0	0		

様式-3 被害額（評価時） 水系名：吉野川水系 河川名：吉野川 流量規模：1/115 (単位：百万円)

氾濫ブロック	一般資産被害額						農作物被害額			公共土木施設等被害額	営業停止損失	家屋における応急対策費用			事業所における応急対策費用	国・地方公共団体における応急対策費用	その他の間接被害	小計	合計	備考	
	家屋	家庭用品	事業所資産		農漁家資産		小計	水稻	畑作物			小計	清掃労働対価	代替活動等							小計
			償却	在庫	償却	在庫															
L1	0	0	0	0	0	0	0	0	0	0	0	0	0	0	0	0	0	0	0		
L2	2,538	1,023	169	94	20	16	3,860	39	15	54	3,800	72	58	38	96	16	256	0	440	8,154	
L3	1,314	361	27	17	7	3	1,729	20	9	29	1,694	19	35	16	51	26	2,329	0	2,425	5,877	
L4	0	0	0	0	0	0	0	0	0	0	0	0	0	0	0	0	0	0	0	0	
L5	229	54	1	1	0	0	285	8	0	8	426	1	3	2	5	0	61	0	67	786	
L6	0	0	0	0	0	0	0	0	0	0	0	0	0	0	0	0	0	0	0	0	
R1	0	0	0	0	0	0	0	0	0	0	0	0	0	0	0	0	0	0	0	0	
R2	0	0	0	0	0	0	0	0	0	0	0	0	0	0	0	0	0	0	0	0	
R3	0	0	0	0	0	0	0	0	0	0	0	0	0	0	0	0	0	0	0	0	
R4	8,055	3,327	401	253	20	11	12,067	43	0	43	10,060	244	276	137	413	204	999	0	1,860	24,030	
合計	12,136	4,765	598	365	47	30	17,941	110	24	134	15,980	336	372	193	565	246	3,645	0	4,792	38,847	

様式-3 被害額（評価時） 水系名：吉野川水系 河川名：吉野川 流量規模：1/120 (単位：百万円)

氾濫ブロック	一般資産被害額						農作物被害額			公共土木施設等被害額	営業停止損失	家屋における応急対策費用			事業所における応急対策費用	国・地方公共団体における応急対策費用	その他の間接被害	小計	合計	備考	
	家屋	家庭用品	事業所資産		農漁家資産		小計	水稻	畑作物			小計	清掃労働対価	代替活動等							小計
			償却	在庫	償却	在庫															
L1	236,695	166,710	43,291	23,436	670	463	471,265	1,398	1,408	2,806	385,187	18,188	9,311	5,741	15,052	4,514	21,966	0	59,720	918,978	
L2	2,628	1,053	174	99	21	16	3,991	39	15	54	3,911	74	61	40	101	16	258	0	449	8,405	
L3	1,314	361	27	17	7	3	1,729	20	10	30	1,694	19	35	16	51	26	2,396	0	2,492	5,945	
L4	1,091	321	81	49	4	2	1,548	16	0	16	1,477	50	24	12	36	26	732	0	844	3,885	
L5	233	55	1	1	0	0	290	8	0	8	429	1	3	2	5	0	62	0	68	795	
L6	0	0	0	0	0	0	0	0	0	0	0	0	0	0	0	0	0	0	0	0	
R1	0	0	0	0	0	0	0	0	0	0	0	0	0	0	0	0	0	0	0	0	
R2	192,679	117,697	31,188	13,893	759	489	356,705	1,318	849	2,167	296,159	12,474	7,414	4,349	11,763	5,014	19,580	0	48,831	703,862	
R3	32,286	17,042	3,645	2,135	92	57	55,257	197	47	244	45,305	1,748	1,134	630	1,764	709	2,685	0	6,906	107,712	
R4	8,127	3,352	405	256	20	11	12,171	44	0	44	10,143	247	278	138	416	207	1,019	0	1,889	24,247	
合計	475,053	306,591	78,812	39,886	1,573	1,041	902,956	3,040	2,329	5,369	744,305	32,801	18,260	10,928	29,188	10,512	48,698	0	121,199	1,773,829	

【土砂・洪水氾濫】治水基準点（岩津）下流

様式-3 被害額（評価時）

水系名：吉野川水系

河川名：吉野川

流量規模：1/130

（単位：百万円）

氾濫ブロック	一般資産被害額						農作物被害額			公共土木施設等被害額	営業停止損失	家屋における応急対策費用			事業所における応急対策費用	国・地方公共団体における応急対策費用	その他の間接被害	小計	合計	備考		
	家屋	家庭用品	事業所資産		農漁家資産		小計	水稻	畑作物			小計	清掃労働対価	代替活動等							小計	
			償却	在庫	償却	在庫																
L1	238,027	167,541	43,525	23,568	675	466	473,802	1,398	1,412	2,810	387,182	18,291	9,389	5,773	15,162	4,554	22,165	0	60,172	923,966		
L2	2,793	1,109	188	105	23	18	4,236	40	16	56	4,128	78	64	41	105	18	263	0	464	8,884		
L3	1,346	370	27	17	7	3	1,770	21	10	31	1,728	20	36	16	52	27	2,761	0	2,860	6,389		
L4	1,108	325	84	52	5	2	1,576	16	0	16	1,493	52	25	12	37	27	732	0	848	3,933		
L5	236	55	1	1	0	0	293	8	0	8	432	1	3	2	5	0	63	0	69	802		
L6	0	0	0	0	0	0	0	0	0	0	0	0	0	0	0	0	0	0	0	0	0	
R1	115,042	105,478	21,099	6,839	55	46	248,559	25	0	25	184,923	13,666	6,982	4,893	11,875	2,183	11,638	0	39,362	472,869		
R2	194,923	118,783	31,475	14,045	769	494	360,489	1,323	851	2,174	298,947	12,614	7,497	4,379	11,876	5,083	19,845	0	49,418	711,028		
R3	32,792	17,296	3,694	2,170	94	58	56,104	198	48	246	45,948	1,770	1,152	638	1,790	722	2,728	0	7,010	109,308		
R4	8,418	3,433	414	263	21	11	12,560	44	0	44	10,444	258	290	142	432	216	1,060	0	1,966	25,014		
合計	594,685	414,390	100,507	47,060	1,649	1,098	1,159,389	3,073	2,337	5,410	935,225	46,750	25,438	15,896	41,334	12,830	61,255	0	162,169	2,262,193		

様式-3 被害額（評価時）

水系名：吉野川水系

河川名：吉野川

流量規模：1/140

（単位：百万円）

氾濫ブロック	一般資産被害額						農作物被害額			公共土木施設等被害額	営業停止損失	家屋における応急対策費用			事業所における応急対策費用	国・地方公共団体における応急対策費用	その他の間接被害	小計	合計	備考		
	家屋	家庭用品	事業所資産		農漁家資産		小計	水稻	畑作物			小計	清掃労働対価	代替活動等							小計	
			償却	在庫	償却	在庫																
L1	239,463	168,474	43,918	23,767	681	470	476,773	1,402	1,417	2,819	389,401	18,416	9,471	5,808	15,279	4,603	22,361	0	60,659	929,652		
L2	3,353	1,273	232	134	30	21	5,043	48	19	67	4,913	95	78	48	126	25	323	0	569	10,592		
L3	1,358	374	28	18	7	3	1,788	21	10	31	1,740	21	37	16	53	28	2,788	0	2,890	6,449		
L4	1,123	330	85	53	5	2	1,598	16	0	16	1,513	53	25	12	37	27	739	0	856	3,983		
L5	244	58	1	1	0	0	304	9	0	9	439	1	3	2	5	0	64	0	70	822		
L6	0	0	0	0	0	0	0	0	0	0	0	0	0	0	0	0	0	0	0	0	0	
R1	115,911	106,455	21,340	6,903	56	46	250,711	25	0	25	186,545	13,769	7,051	4,933	11,984	2,235	11,694	0	39,682	476,963		
R2	197,614	120,118	31,819	14,216	782	500	365,049	1,325	853	2,178	302,350	12,747	7,600	4,420	12,020	5,154	20,111	0	50,032	719,609		
R3	33,270	17,513	3,742	2,203	96	59	56,883	198	49	247	46,527	1,792	1,172	646	1,818	733	2,757	0	7,100	110,757		
R4	8,907	3,578	426	272	22	12	13,217	44	0	44	10,942	273	309	151	460	231	1,105	0	2,069	26,272		
合計	601,243	418,173	101,591	47,567	1,679	1,113	1,171,366	3,088	2,348	5,436	944,370	47,167	25,746	16,036	41,782	13,036	61,942	0	163,927	2,285,099		

様式-3 被害額（評価時）

水系名：吉野川水系

河川名：吉野川

流量規模：1/150

（単位：百万円）

氾濫ブロック	一般資産被害額						農作物被害額			公共土木施設等被害額	営業停止損失	家屋における応急対策費用			事業所における応急対策費用	国・地方公共団体における応急対策費用	その他の間接被害	小計	合計	備考		
	家屋	家庭用品	事業所資産		農漁家資産		小計	水稻	畑作物			小計	清掃労働対価	代替活動等							小計	
			償却	在庫	償却	在庫																
L1	260,996	180,558	52,533	27,944	779	525	523,335	1,416	1,447	2,863	424,171	21,372	10,786	6,322	17,108	5,658	24,745	0	68,883	1,019,252		
L2	3,555	1,327	249	143	31	22	5,327	49	19	68	5,150	101	82	49	131	28	338	0	598	11,143		
L3	1,365	375	28	18	7	3	1,796	21	10	31	1,750	21	37	17	54	28	2,788	0	2,891	6,468		
L4	1,135	333	86	53	5	2	1,614	17	0	17	1,530	53	26	13	39	28	742	0	862	4,023		
L5	267	62	1	1	0	0	331	9	0	9	469	1	4	2	6	0	79	0	86	895		
L6	0	0	0	0	0	0	0	0	0	0	0	0	0	0	0	0	0	0	0	0	0	
R1	118,432	109,740	22,052	7,112	59	49	257,444	25	0	25	191,516	14,054	7,226	5,038	12,264	2,382	12,035	0	40,735	489,720		
R2	222,989	130,460	35,185	15,850	890	543	405,917	1,337	863	2,200	332,809	15,067	8,925	4,921	13,846	6,592	22,756	0	58,261	799,187		
R3	33,579	17,671	3,779	2,226	97	59	57,411	199	49	248	46,923	1,806	1,183	650	1,833	742	2,792	0	7,173	111,755		
R4	10,638	4,199	470	300	28	14	15,649	49	0	49	12,782	335	384	182	566	292	1,471	0	2,664	31,144		
合計	652,956	444,725	114,383	53,647	1,896	1,217	1,268,824	3,122	2,388	5,510	1,017,100	52,810	28,653	17,194	45,847	15,750	67,746	0	182,153	2,473,587		

【土砂・洪水氾濫】砂防基準点（池田）～治水基準点（岩津）

様式-3 被害額（評価時）

水系名：吉野川水系

河川名：吉野川

流量規模：1/30

（単位：百万円）

氾濫ブロック	一般資産被害額						農作物被害額			公共土木施設等被害額	営業停止損失	家屋における応急対策費用			事業所における応急対策費用	国・地方公共団体における応急対策費用	その他の間接被害	小計	合計	備考	
	家屋	家庭用品	事業所資産		農漁家資産		小計	水稻	畑作物			小計	清掃労働対価	代替活動等							小計
			償却	在庫	償却	在庫															
L7	0	0	0	0	0	0	0	0	0	0	0	0	0	0	0	0	0	0	0		
L8	0	0	0	0	0	0	0	0	0	0	0	0	0	0	0	0	0	0	0		
L9	0	0	0	0	0	0	0	0	0	0	0	0	0	0	0	0	0	0	0		
L10	0	0	0	0	0	0	0	0	0	0	0	0	0	0	0	0	0	0	0		
L11	0	0	0	0	0	0	0	0	0	0	0	0	0	0	0	0	0	0	0		
L12	0	0	0	0	0	0	0	0	0	0	0	0	0	0	0	0	0	0	0		
L13	0	0	0	0	0	0	0	0	0	0	0	0	0	0	0	0	0	0	0		
L14	0	0	0	0	0	0	0	0	0	0	0	0	0	0	0	0	0	0	0		
L15	0	0	0	0	0	0	0	0	0	0	0	0	0	0	0	0	0	0	0		
L16	0	0	0	0	0	0	0	0	0	0	0	0	0	0	0	0	0	0	0		
R5	0	0	0	0	0	0	0	0	0	0	0	0	0	0	0	0	0	0	0		
R6	0	0	0	0	0	0	0	0	0	0	0	0	0	0	0	0	0	0	0		
R7	0	0	0	0	0	0	0	0	0	0	0	0	0	0	0	0	0	0	0		
R8	0	0	0	0	0	0	0	0	0	0	0	0	0	0	0	0	0	0	0		
R9	0	0	0	0	0	0	0	0	0	0	0	0	0	0	0	0	0	0	0		
R10	0	0	0	0	0	0	0	0	0	0	0	0	0	0	0	0	0	0	0		
R11	0	0	0	0	0	0	0	0	0	0	0	0	0	0	0	0	0	0	0		
R12	0	0	0	0	0	0	0	0	0	0	0	0	0	0	0	0	0	0	0		
R13	0	0	0	0	0	0	0	0	0	0	0	0	0	0	0	0	0	0	0		
R14	0	0	0	0	0	0	0	0	0	0	0	0	0	0	0	0	0	0	0		
合計	0	0	0	0	0	0	0	0	0	0	0	0	0	0	0	0	0	0	0		

様式-3 被害額（評価時）

水系名：吉野川水系

河川名：吉野川

流量規模：1/40

（単位：百万円）

氾濫ブロック	一般資産被害額						農作物被害額			公共土木施設等被害額	営業停止損失	家屋における応急対策費用			事業所における応急対策費用	国・地方公共団体における応急対策費用	その他の間接被害	小計	合計	備考	
	家屋	家庭用品	事業所資産		農漁家資産		小計	水稻	畑作物			小計	清掃労働対価	代替活動等							小計
			償却	在庫	償却	在庫															
L7	0	0	0	0	0	0	0	0	0	0	0	0	0	0	0	0	0	0	0		
L8	0	0	0	0	0	0	0	0	0	0	0	0	0	0	0	0	0	0	0		
L9	0	0	0	0	0	0	0	0	0	0	0	0	0	0	0	0	0	0	0		
L10	0	0	0	0	0	0	0	0	0	0	0	0	0	0	0	0	0	0	0		
L11	0	0	0	0	0	0	0	0	0	0	0	0	0	0	0	0	0	0	0		
L12	0	0	0	0	0	0	0	0	0	0	0	0	0	0	0	0	0	0	0		
L13	0	0	0	0	0	0	0	0	0	0	0	0	0	0	0	0	0	0	0		
L14	0	0	0	0	0	0	0	0	0	0	0	0	0	0	0	0	0	0	0		
L15	0	0	0	0	0	0	0	0	0	0	0	0	0	0	0	0	0	0	0		
L16	0	0	0	0	0	0	0	0	0	0	0	0	0	0	0	0	0	0	0		
R5	0	0	0	0	0	0	0	0	0	0	0	0	0	0	0	0	0	0	0		
R6	0	0	0	0	0	0	0	0	0	0	0	0	0	0	0	0	0	0	0		
R7	0	0	0	0	0	0	0	0	0	0	0	0	0	0	0	0	0	0	0		
R8	0	0	0	0	0	0	0	0	0	0	0	0	0	0	0	0	0	0	0		
R9	0	0	0	0	0	0	0	0	0	0	0	0	0	0	0	0	0	0	0		
R10	0	0	0	0	0	0	0	0	0	0	0	0	0	0	0	0	0	0	0		
R11	0	0	0	0	0	0	0	0	0	0	0	0	0	0	0	0	0	0	0		
R12	4,515	2,102	923	319	8	5	7,872	26	17	43	6,441	483	154	84	238	140	821	0	1,682	16,038	
R13	731	215	16	12	2	1	977	5	2	7	847	7	13	8	21	5	131	0	164	1,995	
R14	0	0	0	0	0	0	0	0	0	0	0	0	0	0	0	0	0	0	0	0	
合計	5,246	2,317	939	331	10	6	8,849	31	19	50	7,288	490	167	92	259	145	952	0	1,846	18,033	

【土砂・洪水氾濫】砂防基準点（池田）～治水基準点（岩津）

様式-3 被害額（評価時） 水系名：吉野川水系 河川名：吉野川 流量規模：1/50 (単位：百万円)

氾濫ブロック	一般資産被害額						農作物被害額			公共土木施設等被害額	営業停止損失	家屋における応急対策費用			事業所における応急対策費用	国・地方公共団体における応急対策費用	その他の間接被害	小計	合計	備考	
	家屋	家庭用品	事業所資産		農漁家資産		小計	水稻	畑作物			小計	清掃労働対価	代替活動等							小計
			償却	在庫	償却	在庫															
L7	0	0	0	0	0	0	0	0	0	0	0	0	0	0	0	0	0	0	0		
L8	0	0	0	0	0	0	0	0	0	0	0	0	0	0	0	0	0	0	0		
L9	0	0	0	0	0	0	0	0	0	0	0	0	0	0	0	0	0	0	0		
L10	0	0	0	0	0	0	0	0	0	0	0	0	0	0	0	0	0	0	0		
L11	0	0	0	0	0	0	0	0	0	0	0	0	0	0	0	0	0	0	0		
L12	70	13	6	4	0	0	93	2	0	2	126	6	2	2	4	2	190	0	202	423	
L13	1,402	336	88	67	7	3	1,903	27	123	150	2,565	50	24	13	37	29	2,208	0	2,324	6,942	
L14	1,797	417	97	34	7	2	2,354	25	25	50	2,289	49	48	21	69	58	4,075	0	4,251	8,944	
L15	295	81	53	35	0	0	464	7	0	7	486	26	7	3	10	12	40	0	88	1,045	
L16	625	74	8	6	0	0	713	13	0	13	844	5	5	3	8	2	64	0	79	1,649	
R5	0	0	0	0	0	0	0	0	0	0	0	0	0	0	0	0	0	0	0	0	
R6	0	0	0	0	0	0	0	0	0	0	0	0	0	0	0	0	0	0	0	0	
R7	0	0	0	0	0	0	0	0	0	0	0	0	0	0	0	0	0	0	0	0	
R8	0	0	0	0	0	0	0	0	0	0	0	0	0	0	0	0	0	0	0	0	
R9	0	0	0	0	0	0	0	0	0	0	0	0	0	0	0	0	0	0	0	0	
R10	0	0	0	0	0	0	0	0	0	0	0	0	0	0	0	0	0	0	0	0	
R11	0	0	0	0	0	0	0	0	0	0	0	0	0	0	0	0	0	0	0	0	
R12	4,830	2,265	983	346	9	5	8,438	26	17	43	6,871	519	171	91	262	155	912	0	1,848	17,200	
R13	1,142	311	24	18	2	2	1,499	7	11	18	1,314	12	22	12	34	8	228	0	282	3,113	
R14	4,458	1,909	276	187	5	2	6,837	10	2	12	5,252	308	235	102	337	324	6,149	0	7,118	19,219	
合計	14,619	5,406	1,535	697	30	14	22,301	117	178	295	19,747	975	514	247	761	590	13,866	0	16,192	58,535	

様式-3 被害額（評価時） 水系名：吉野川水系 河川名：吉野川 流量規模：1/60 (単位：百万円)

氾濫ブロック	一般資産被害額						農作物被害額			公共土木施設等被害額	営業停止損失	家屋における応急対策費用			事業所における応急対策費用	国・地方公共団体における応急対策費用	その他の間接被害	小計	合計	備考	
	家屋	家庭用品	事業所資産		農漁家資産		小計	水稻	畑作物			小計	清掃労働対価	代替活動等							小計
			償却	在庫	償却	在庫															
L7	0	0	0	0	0	0	0	0	0	0	0	0	0	0	0	0	0	0	0	0	
L8	5,924	1,834	805	379	5	2	8,949	35	6	41	7,423	530	170	81	251	322	2,793	0	3,896	20,309	
L9	16	5	2	1	0	0	24	2	2	4	67	1	1	1	2	0	2	0	5	100	
L10	5,151	492	2,909	2,248	6	3	10,809	46	121	167	9,661	1,610	40	21	61	100	3,058	0	4,829	25,466	
L11	991	165	66	24	2	1	1,249	19	21	40	1,438	46	13	7	20	21	935	0	1,022	3,749	
L12	119	37	16	11	0	0	183	2	0	2	205	9	3	2	5	2	235	0	251	641	
L13	1,550	359	96	75	7	4	2,091	29	127	156	2,744	55	27	14	41	32	2,968	0	3,096	8,087	
L14	1,805	420	98	34	7	2	2,366	25	25	50	2,300	49	48	21	69	59	4,171	0	4,348	9,064	
L15	312	86	56	36	0	0	490	7	0	7	514	26	7	3	10	12	41	0	89	1,100	
L16	658	80	9	6	1	0	754	13	0	13	874	5	5	3	8	2	81	0	96	1,737	
R5	0	0	0	0	0	0	0	0	0	0	0	0	0	0	0	0	0	0	0	0	
R6	2,796	1,649	242	123	7	5	4,822	44	6	50	4,579	130	141	80	221	35	545	0	931	10,382	
R7	4,056	1,237	64	51	14	6	5,428	16	1	17	4,336	98	157	67	224	124	1,800	0	2,246	12,027	
R8	874	811	55	23	11	5	1,779	7	2	9	1,468	56	106	45	151	86	1,260	0	1,553	4,809	
R9	3,525	1,513	616	372	4	2	6,032	6	0	6	4,598	426	121	61	182	178	372	0	1,158	11,794	
R10	0	0	0	0	0	0	0	0	0	0	0	0	0	0	0	0	0	0	0	0	
R11	845	221	49	37	0	0	1,152	2	17	19	950	26	25	11	36	12	2,736	0	2,810	4,931	
R12	4,991	2,333	1,011	359	10	6	8,710	26	18	44	7,075	537	179	95	274	162	960	0	1,933	17,762	
R13	1,189	322	26	19	2	2	1,560	7	11	18	1,362	12	23	13	36	8	244	0	300	3,240	
R14	4,552	1,947	282	191	6	2	6,980	10	2	12	5,366	314	239	104	343	330	6,149	0	7,136	19,494	
合計	39,354	13,511	6,402	3,989	82	40	63,378	296	359	655	54,960	3,930	1,305	629	1,934	1,485	28,350	0	35,699	154,692	

【土砂・洪水氾濫】砂防基準点（池田）～治水基準点（岩津）

様式-3 被害額（評価時） 水系名：吉野川水系 河川名：吉野川 流量規模：1/70 (単位：百万円)

氾濫ブロック	一般資産被害額						農作物被害額			公共土木施設等被害額	営業停止損失	家屋における応急対策費用			事業所における応急対策費用	国・地方公共団体における応急対策費用	その他の間接被害	小計	合計	備考	
	家屋	家庭用品	事業所資産		農漁家資産		小計	水稻	畑作物			小計	清掃労働対価	代替活動等							小計
			償却	在庫	償却	在庫															
L7	14,587	4,528	3,812	1,731	37	17	24,712	35	17	52	19,119	3,551	539	235	774	1,728	5,661	0	11,714	55,597	
L8	7,511	2,215	917	443	7	3	11,096	46	6	52	9,205	646	221	101	322	407	3,884	0	5,259	25,612	
L9	32	17	4	2	0	0	55	2	2	4	100	2	1	1	2	0	6	0	10	169	
L10	5,271	521	2,917	2,254	7	3	10,973	46	122	168	9,785	1,622	41	22	63	102	3,228	0	5,015	25,941	
L11	1,002	168	67	25	2	1	1,265	19	22	41	1,453	48	13	7	20	21	983	0	1,072	3,831	
L12	170	72	25	17	0	0	284	3	0	3	287	12	3	2	5	2	286	0	305	879	
L13	1,559	364	97	75	7	4	2,106	29	127	156	2,755	55	27	14	41	32	3,068	0	3,196	8,213	
L14	1,816	422	99	34	7	2	2,380	25	25	50	2,310	49	49	21	70	60	4,268	0	4,447	9,187	
L15	322	88	57	36	0	0	503	7	0	7	523	26	7	3	10	14	43	0	93	1,126	
L16	692	86	9	6	1	0	794	14	0	14	910	5	5	3	8	3	95	0	111	1,829	
R5	2,690	999	1,318	234	2	1	5,244	11	0	11	4,079	511	92	44	136	210	1,495	0	2,352	11,686	
R6	5,187	2,620	360	188	16	9	8,380	48	7	55	7,267	266	298	142	440	102	1,208	0	2,016	17,718	
R7	4,145	1,247	65	51	14	6	5,528	16	1	17	4,423	99	160	67	227	126	1,800	0	2,252	12,220	
R8	874	816	55	23	11	5	1,784	7	2	9	1,470	57	106	45	151	86	1,322	0	1,616	4,879	
R9	6,936	2,711	1,000	583	9	4	11,243	7	0	7	8,477	895	292	130	422	489	868	0	2,674	22,401	
R10	0	0	0	0	0	0	0	0	0	0	0	0	0	0	0	0	0	0	0	0	
R11	845	221	49	37	0	0	1,152	2	17	19	950	26	25	11	36	12	2,770	0	2,844	4,965	
R12	5,150	2,425	1,045	375	10	6	9,011	26	18	44	7,309	553	188	98	286	169	1,012	0	2,020	18,384	
R13	1,323	346	27	21	3	2	1,722	7	12	19	1,496	12	24	13	37	9	261	0	319	3,556	
R14	4,552	1,947	283	191	6	2	6,981	11	2	13	5,366	314	239	104	343	330	7,151	0	8,138	20,498	
合計	64,664	21,813	12,206	6,326	139	65	105,213	361	380	741	87,284	8,749	2,330	1,063	3,393	3,902	39,409	0	55,453	248,691	

様式-3 被害額（評価時） 水系名：吉野川水系 河川名：吉野川 流量規模：1/80 (単位：百万円)

氾濫ブロック	一般資産被害額						農作物被害額			公共土木施設等被害額	営業停止損失	家屋における応急対策費用			事業所における応急対策費用	国・地方公共団体における応急対策費用	その他の間接被害	小計	合計	備考	
	家屋	家庭用品	事業所資産		農漁家資産		小計	水稻	畑作物			小計	清掃労働対価	代替活動等							小計
			償却	在庫	償却	在庫															
L7	14,673	4,561	3,831	1,740	37	17	24,859	36	17	53	19,233	3,569	545	238	783	1,737	5,887	0	11,976	56,121	
L8	7,713	2,239	937	453	7	3	11,352	46	6	52	9,404	668	227	104	331	422	4,012	0	5,433	26,241	
L9	41	23	6	2	0	0	72	2	2	4	114	2	2	1	3	0	7	0	12	202	
L10	5,368	585	2,938	2,270	7	3	11,171	48	123	171	9,947	1,636	43	23	66	104	3,402	0	5,208	26,497	
L11	1,016	171	68	25	2	1	1,283	20	22	42	1,483	50	15	7	22	21	1,035	0	1,128	3,936	
L12	512	220	98	70	1	1	902	7	0	7	895	41	14	8	22	13	639	0	715	2,519	
L13	1,567	365	97	76	7	4	2,116	29	128	157	2,769	56	27	14	41	33	3,171	0	3,301	8,343	
L14	1,836	428	99	34	7	3	2,407	26	25	51	2,332	50	49	21	70	60	4,359	0	4,539	9,329	
L15	333	89	58	36	0	0	516	7	0	7	534	27	7	4	11	16	45	0	99	1,156	
L16	753	98	10	7	1	1	870	14	0	14	982	6	6	3	9	3	103	0	121	1,987	
R5	2,736	1,016	1,326	236	2	1	5,317	11	0	11	4,132	516	93	44	137	212	1,536	0	2,401	11,861	
R6	5,535	2,722	376	198	18	10	8,859	49	7	56	7,630	279	314	147	461	109	1,331	0	2,180	18,725	
R7	4,192	1,257	66	51	14	6	5,586	16	1	17	4,481	100	161	68	229	126	1,811	0	2,266	12,350	
R8	874	816	55	23	11	5	1,784	7	2	9	1,470	57	107	45	152	86	1,393	0	1,688	4,951	
R9	7,488	2,876	1,058	624	9	4	12,059	7	0	7	9,083	971	323	141	464	540	971	0	2,946	24,095	
R10	0	0	0	0	0	0	0	0	0	0	0	0	0	0	0	0	0	0	0	0	
R11	845	221	49	37	0	0	1,152	2	17	19	950	26	25	11	36	12	2,799	0	2,873	4,994	
R12	5,524	2,645	1,118	411	12	7	9,717	28	19	47	7,839	588	202	107	309	183	1,318	0	2,398	20,001	
R13	1,601	415	34	26	3	2	2,081	7	21	28	1,797	15	28	16	44	11	347	0	417	4,323	
R14	4,600	1,967	286	193	6	2	7,054	11	2	13	5,419	319	241	105	346	334	7,151	0	8,150	20,636	
合計	67,207	22,714	12,510	6,512	144	70	109,157	373	392	765	90,494	8,976	2,429	1,107	3,536	4,022	41,317	0	57,851	258,267	

【土砂・洪水氾濫】砂防基準点（池田）～治水基準点（岩津）

様式-3 被害額（評価時） 水系名：吉野川水系 河川名：吉野川 流量規模：1/100 (単位：百万円)

氾濫 ブロッ ク	一般資産被害額							農作物被害額			公共土木 施設等被 害額	営業停 止損失	家屋における 応急対策費用			事業所 における 応急 対策費 用	国・地方 公共団 体にお ける 応急 対策 費用	その他 の 間 接 被 害	小計	合計	備考
	家屋	家庭用 品	事業所資産		農漁家資産		小計	水稻	畑作物	小計			清掃労 働対価	代替活 動等	小計						
			償却	在庫	償却	在庫															
L7	14,810	4,622	3,865	1,751	38	18	25,104	36	17	53	19,414	3,598	553	241	794	1,753	6,249	0	12,394	56,965	
L8	7,951	2,336	958	462	7	3	11,717	49	6	55	9,699	684	235	108	343	431	4,197	0	5,655	27,126	
L9	44	26	6	2	0	0	78	2	2	4	126	2	2	1	3	1	8	0	14	222	
L10	5,492	630	2,951	2,279	7	3	11,362	49	125	174	10,097	1,649	45	25	70	105	3,694	0	5,518	27,151	
L11	1,179	206	79	30	2	1	1,497	21	24	45	1,676	61	18	9	27	25	1,520	0	1,633	4,851	
L12	644	266	119	82	1	1	1,113	13	0	13	1,232	53	18	11	29	18	800	0	900	3,258	
L13	1,704	396	107	81	7	4	2,299	30	130	160	2,945	63	32	16	48	38	3,984	0	4,133	9,537	
L14	1,938	458	105	36	7	3	2,547	26	27	53	2,444	53	52	23	75	63	5,501	0	5,692	10,736	
L15	372	95	62	40	0	0	569	7	0	7	595	30	8	4	12	20	50	0	112	1,283	
L16	795	106	11	7	1	1	921	15	0	15	1,032	6	7	4	11	4	164	0	185	2,153	
R5	2,791	1,039	1,354	242	2	1	5,429	11	0	11	4,215	525	95	45	140	218	1,601	0	2,484	12,139	
R6	6,484	2,985	423	226	21	12	10,151	49	7	56	8,594	316	353	163	516	132	1,541	0	2,505	21,306	
R7	4,268	1,271	67	52	14	7	5,679	16	1	17	4,552	100	165	69	234	127	1,895	0	2,356	12,604	
R8	874	817	55	23	11	5	1,785	7	2	9	1,471	57	107	45	152	86	1,426	0	1,721	4,986	
R9	8,045	3,107	1,110	644	10	4	12,920	7	0	7	9,722	1,037	356	156	512	584	1,148	0	3,281	25,930	
R10	0	0	0	0	0	0	0	0	0	0	0	0	0	0	0	0	0	0	0	0	
R11	852	222	49	37	0	0	1,160	2	17	19	957	26	25	11	36	12	2,844	0	2,918	5,054	
R12	5,728	2,755	1,152	429	12	7	10,083	28	20	48	8,116	607	212	111	323	190	1,423	0	2,543	20,790	
R13	1,766	453	38	28	3	2	2,290	7	24	31	1,978	16	30	17	47	12	388	0	463	4,762	
R14	4,600	1,967	286	194	6	2	7,055	11	2	13	5,419	319	241	105	346	334	7,151	0	8,150	20,637	
合計	70,337	23,757	12,797	6,645	149	74	113,759	386	404	790	94,284	9,202	2,554	1,164	3,718	4,153	45,584	0	62,657	271,490	

【土砂・洪水氾濫】支川流域内

様式-3 被害額（評価時） 水系名：吉野川水系 河川名：吉野川 流量規模：1/2 (単位：百万円)

氾濫 ブロッ ク	一般資産被害額							農作物被害額			公共土木 施設等被 害額	営業停 止損失	家屋における 応急対策費用			事業所 における 応急 対策費 用	国・地方 公共団 体にお ける 応急 対策 費用	その他 の 間 接 被 害	小計	合計	備考		
	家屋	家庭用 品	事業所資産		農漁家資産		小計	水稻	畑作物	小計			清掃労 働対価	代替活 動等	小計								
			償却	在庫	償却	在庫																	
祖谷川	0	0	0	0	0	0	0	0	0	0	0	0	0	0	0	0	0	0	0	0	0		
赤根川 南小川	0	0	0	0	0	0	0	0	0	0	0	0	0	0	0	0	0	0	0	0	0	0	
汗見川	0	0	0	0	0	0	0	0	0	0	0	0	0	0	0	0	0	0	0	0	0	0	
地藏寺川	0	0	0	0	0	0	0	0	0	0	0	0	0	0	0	0	0	0	0	0	0	0	
合計	0	0	0	0	0	0	0	0	0	0	0	0	0	0	0	0	0	0	0	0	0	0	

様式-3 被害額（評価時） 水系名：吉野川水系 河川名：吉野川 流量規模：1/5 (単位：百万円)

氾濫 ブロッ ク	一般資産被害額							農作物被害額			公共土木 施設等被 害額	営業停 止損失	家屋における 応急対策費用			事業所 における 応急 対策費 用	国・地方 公共団 体にお ける 応急 対策 費用	その他 の 間 接 被 害	小計	合計	備考
	家屋	家庭用 品	事業所資産		農漁家資産		小計	水稻	畑作物	小計			清掃労 働対価	代替活 動等	小計						
			償却	在庫	償却	在庫															
祖谷川	592	109	236	34	0	0	971	0	7	7	752	41	12	5	17	12	215	0	285	2,015	
赤根川 南小川	691	221	32	20	10	5	979	1	13	14	786	25	26	11	37	26	1,303	369	1,760	3,539	
汗見川	1,046	661	70	37	6	3	1,823	0	0	0	1,353	46	77	34	111	55	1,296	0	1,508	4,684	
地藏寺川	1,933	980	266	99	13	6	3,297	10	0	10	2,751	216	111	51	162	128	4,486	0	4,992	11,050	
合計	4,262	1,971	604	190	29	14	7,070	11	20	31	5,642	328	226	101	327	221	7,300	369	8,545	21,288	

様式-3 被害額（評価時） 水系名：吉野川水系 河川名：吉野川 流量規模：1/10 (単位：百万円)

氾濫 ブロッ ク	一般資産被害額							農作物被害額			公共土木 施設等被 害額	営業停 止損失	家屋における 応急対策費用			事業所 における 応急 対策費 用	国・地方 公共団 体にお ける 応急 対策 費用	その他 の 間 接 被 害	小計	合計	備考
	家屋	家庭用 品	事業所資産		農漁家資産		小計	水稻	畑作物	小計			清掃労 働対価	代替活 動等	小計						
			償却	在庫	償却	在庫															
祖谷川	630	115	252	38	0	0	1,035	0	7	7	799	44	13	6	19	13	361	0	437	2,278	
赤根川 南小川	771	247	36	23	12	5	1,094	1	15	16	879	28	29	13	42	29	2,280	535	2,914	4,903	
汗見川	1,131	719	75	40	7	3	1,975	0	0	0	1,475	50	84	37	121	59	1,749	0	1,979	5,429	
地藏寺川	2,333	1,188	341	124	15	7	4,008	11	0	11	3,347	271	130	62	192	144	5,999	0	6,606	13,972	
合計	4,865	2,269	704	225	34	15	8,112	12	22	34	6,500	393	256	118	374	245	10,389	535	11,936	26,582	

【土砂・洪水氾濫】支川流域内

様式-3 被害額 (評価時) 水系名: 吉野川水系 河川名: 吉野川 流量規模: 1/30 (単位: 百万円)

氾濫ブロック	一般資産被害額							農作物被害額			公共土木施設等被害額	営業停止損失	家屋における応急対策費用			事業所における応急対策費用	国・地方公共団体における応急対策費用	その他の間接被害	小計	合計	備考	
	家屋	家庭用品	事業所資産		農漁家資産		小計	水稻	畑作物	小計			清掃労働対価	代替活動等								小計
			償却	在庫	償却	在庫																
祖谷川	669	122	266	41	0	0	1,098	0	7	7	847	49	14	6	20	15	361	0	445	2,397		
赤根川南小川	821	268	38	24	13	6	1,170	2	16	18	937	30	31	14	45	31	3,326	598	4,030	6,155		
汗見川	1,228	779	81	44	7	3	2,142	0	0	0	1,601	53	89	39	128	62	2,304	0	2,547	6,290		
地蔵寺川	2,834	1,498	457	161	17	9	4,976	14	0	14	4,146	326	148	74	222	159	7,936	0	8,643	17,779		
合計	5,552	2,667	842	270	37	18	9,386	16	23	39	7,531	458	282	133	415	267	13,927	598	15,665	32,621		

様式-3 被害額 (評価時) 水系名: 吉野川水系 河川名: 吉野川 流量規模: 1/50 (単位: 百万円)

氾濫ブロック	一般資産被害額							農作物被害額			公共土木施設等被害額	営業停止損失	家屋における応急対策費用			事業所における応急対策費用	国・地方公共団体における応急対策費用	その他の間接被害	小計	合計	備考	
	家屋	家庭用品	事業所資産		農漁家資産		小計	水稻	畑作物	小計			清掃労働対価	代替活動等								小計
			償却	在庫	償却	在庫																
祖谷川	692	125	273	43	0	0	1,133	0	7	7	874	52	15	6	21	16	502	0	591	2,605		
赤根川南小川	887	297	40	26	15	7	1,272	2	17	19	1,018	32	35	15	50	35	4,776	663	5,556	7,865		
汗見川	1,313	841	86	46	8	4	2,298	0	0	0	1,716	56	95	42	137	66	2,853	0	3,112	7,126		
地蔵寺川	3,456	1,822	567	201	21	11	6,078	17	1	18	5,014	391	171	86	257	181	9,919	0	10,748	21,858		
合計	6,348	3,085	966	316	44	22	10,781	19	25	44	8,622	531	316	149	465	298	18,050	663	20,007	39,454		

様式-3 被害額 (評価時) 水系名: 吉野川水系 河川名: 吉野川 流量規模: 1/80 (単位: 百万円)

氾濫ブロック	一般資産被害額							農作物被害額			公共土木施設等被害額	営業停止損失	家屋における応急対策費用			事業所における応急対策費用	国・地方公共団体における応急対策費用	その他の間接被害	小計	合計	備考	
	家屋	家庭用品	事業所資産		農漁家資産		小計	水稻	畑作物	小計			清掃労働対価	代替活動等								小計
			償却	在庫	償却	在庫																
祖谷川	713	128	277	44	0	0	1,162	0	7	7	896	54	15	7	22	17	586	0	679	2,744		
赤根川南小川	917	306	42	27	15	7	1,314	2	18	20	1,049	33	36	15	51	37	5,480	696	6,297	8,680		
汗見川	1,339	853	88	47	8	4	2,339	0	0	0	1,746	57	97	43	140	66	3,084	0	3,347	7,432		
地蔵寺川	3,967	2,065	632	224	24	13	6,925	18	1	19	5,663	423	189	96	285	198	10,746	0	11,652	24,259		
合計	6,936	3,352	1,039	342	47	24	11,740	20	26	46	9,354	567	337	161	498	318	19,896	696	21,975	43,115		

様式-3 被害額 (評価時) 水系名: 吉野川水系 河川名: 吉野川 流量規模: 1/100 (単位: 百万円)

氾濫ブロック	一般資産被害額							農作物被害額			公共土木施設等被害額	営業停止損失	家屋における応急対策費用			事業所における応急対策費用	国・地方公共団体における応急対策費用	その他の間接被害	小計	合計	備考	
	家屋	家庭用品	事業所資産		農漁家資産		小計	水稻	畑作物	小計			清掃労働対価	代替活動等								小計
			償却	在庫	償却	在庫																
祖谷川	724	130	283	45	0	0	1,182	0	8	8	911	56	16	7	23	17	684	0	780	2,881		
赤根川南小川	963	323	42	27	17	7	1,379	2	19	21	1,101	34	39	16	55	40	6,159	733	7,021	9,522		
汗見川	1,432	914	94	50	8	4	2,502	0	0	0	1,868	61	103	46	149	70	3,326	0	3,606	7,976		
地蔵寺川	3,979	2,127	663	236	24	13	7,042	18	1	19	5,763	435	190	97	287	202	11,645	0	12,569	25,393		
合計	7,098	3,494	1,082	358	49	24	12,105	20	28	48	9,643	586	348	166	514	329	21,814	733	23,976	45,772		

様式-3 被害額 (評価時) 水系名: 吉野川水系 河川名: 吉野川 流量規模: 1/1 (単位: 百万円)

氾濫ブロック	一般資産被害額							農作物被害額			公共土木施設等被害額	営業停止損失	家屋における応急対策費用			事業所における応急対策費用	国・地方公共団体における応急対策費用	その他の間接被害	小計	合計	備考	
	家屋	家庭用品	事業所資産		農漁家資産		小計	水稻	畑作物	小計			清掃労働対価	代替活動等								小計
			償却	在庫	償却	在庫																
早明浦上流域	0	0	0	0	0	0	0	0	0	0	0	0	0	0	0	0	0	22	22	22	早明浦ダム堆砂軽減	
合計	0	0	0	0	0	0	0	0	0	0	0	0	0	0	0	0	0	22	22	22		

【土石流氾濫】

様式-3 被害額（評価時） 水系名：吉野川水系 河川名：吉野川 流量規模：1/10 (単位：百万円)

氾濫ブロック	一般資産被害額							農作物被害額			公共土木施設等被害額	営業停止損失	家屋における応急対策費用			事業所における応急対策費用	国・地方公共団体における応急対策費用	その他の間接被害	小計	合計	備考
	家屋	家庭用品	事業所資産		農漁家資産		小計	水稻	畑作物	小計			清掃労働対価	代替活動等	小計						
			償却	在庫	償却	在庫															
土石流	2,526	1,246	5,196	309	77	42	9,396	10	33	43	5,621	209	50	33	83	44	13,141	11,115	24,592	39,652	
合計	2,526	1,246	5,196	309	77	42	9,396	10	33	43	5,621	209	50	33	83	44	13,141	11,115	24,592	39,652	

様式-3 被害額（評価時） 水系名：吉野川水系 河川名：吉野川 流量規模：1/20 (単位：百万円)

氾濫ブロック	一般資産被害額							農作物被害額			公共土木施設等被害額	営業停止損失	家屋における応急対策費用			事業所における応急対策費用	国・地方公共団体における応急対策費用	その他の間接被害	小計	合計	備考
	家屋	家庭用品	事業所資産		農漁家資産		小計	水稻	畑作物	小計			清掃労働対価	代替活動等	小計						
			償却	在庫	償却	在庫															
土石流	2,943	1,450	6,157	363	89	49	11,051	12	39	51	6,512	247	58	39	97	51	15,339	13,123	28,857	46,471	
合計	2,943	1,450	6,157	363	89	49	11,051	12	39	51	6,512	247	58	39	97	51	15,339	13,123	28,857	46,471	

様式-3 被害額（評価時） 水系名：吉野川水系 河川名：吉野川 流量規模：1/100 (単位：百万円)

氾濫ブロック	一般資産被害額							農作物被害額			公共土木施設等被害額	営業停止損失	家屋における応急対策費用			事業所における応急対策費用	国・地方公共団体における応急対策費用	その他の間接被害	小計	合計	備考
	家屋	家庭用品	事業所資産		農漁家資産		小計	水稻	畑作物	小計			清掃労働対価	代替活動等	小計						
			償却	在庫	償却	在庫															
土石流	3,950	1,944	8,619	498	118	65	15,194	15	51	66	8,646	342	78	52	130	70	20,757	35,538	56,837	80,743	
合計	3,950	1,944	8,619	498	118	65	15,194	15	51	66	8,646	342	78	52	130	70	20,757	35,538	56,837	80,743	

【土砂・洪水氾濫】治水基準点（岩津）下流

様式-3 被害額（事業実施後） 水系名：吉野川水系 河川名：吉野川 流量規模：1/105 (単位：百万円)

氾濫ブロック	一般資産被害額						農作物被害額			公共土木施設等被害額	営業停止損失	家屋における応急対策費用			事業所における応急対策費用	国・地方公共団体における応急対策費用	その他の間接被害	小計	合計	備考	
	家屋	家庭用品	事業所資産		農漁家資産		小計	水稻	畑作物			小計	清掃労働対価	代替活動等							小計
			償却	在庫	償却	在庫															
L1	0	0	0	0	0	0	0	0	0	0	0	0	0	0	0	0	0	0	0		
L2	0	0	0	0	0	0	0	0	0	0	0	0	0	0	0	0	0	0	0		
L3	0	0	0	0	0	0	0	0	0	0	0	0	0	0	0	0	0	0	0		
L4	0	0	0	0	0	0	0	0	0	0	0	0	0	0	0	0	0	0	0		
L5	0	0	0	0	0	0	0	0	0	0	0	0	0	0	0	0	0	0	0		
L6	0	0	0	0	0	0	0	0	0	0	0	0	0	0	0	0	0	0	0		
R1	0	0	0	0	0	0	0	0	0	0	0	0	0	0	0	0	0	0	0		
R2	0	0	0	0	0	0	0	0	0	0	0	0	0	0	0	0	0	0	0		
R3	0	0	0	0	0	0	0	0	0	0	0	0	0	0	0	0	0	0	0		
R4	0	0	0	0	0	0	0	0	0	0	0	0	0	0	0	0	0	0	0		
合計	0	0	0	0	0	0	0	0	0	0	0	0	0	0	0	0	0	0	0		

様式-3 被害額（事業実施後） 水系名：吉野川水系 河川名：吉野川 流量規模：1/110 (単位：百万円)

氾濫ブロック	一般資産被害額						農作物被害額			公共土木施設等被害額	営業停止損失	家屋における応急対策費用			事業所における応急対策費用	国・地方公共団体における応急対策費用	その他の間接被害	小計	合計	備考	
	家屋	家庭用品	事業所資産		農漁家資産		小計	水稻	畑作物			小計	清掃労働対価	代替活動等							小計
			償却	在庫	償却	在庫															
L1	0	0	0	0	0	0	0	0	0	0	0	0	0	0	0	0	0	0	0		
L2	0	0	0	0	0	0	0	0	0	0	0	0	0	0	0	0	0	0	0		
L3	0	0	0	0	0	0	0	0	0	0	0	0	0	0	0	0	0	0	0		
L4	0	0	0	0	0	0	0	0	0	0	0	0	0	0	0	0	0	0	0		
L5	0	0	0	0	0	0	0	0	0	0	0	0	0	0	0	0	0	0	0		
L6	0	0	0	0	0	0	0	0	0	0	0	0	0	0	0	0	0	0	0		
R1	0	0	0	0	0	0	0	0	0	0	0	0	0	0	0	0	0	0	0		
R2	0	0	0	0	0	0	0	0	0	0	0	0	0	0	0	0	0	0	0		
R3	0	0	0	0	0	0	0	0	0	0	0	0	0	0	0	0	0	0	0		
R4	0	0	0	0	0	0	0	0	0	0	0	0	0	0	0	0	0	0	0		
合計	0	0	0	0	0	0	0	0	0	0	0	0	0	0	0	0	0	0	0		

様式-3 被害額（事業実施後） 水系名：吉野川水系 河川名：吉野川 流量規模：1/115 (単位：百万円)

氾濫ブロック	一般資産被害額						農作物被害額			公共土木施設等被害額	営業停止損失	家屋における応急対策費用			事業所における応急対策費用	国・地方公共団体における応急対策費用	その他の間接被害	小計	合計	備考	
	家屋	家庭用品	事業所資産		農漁家資産		小計	水稻	畑作物			小計	清掃労働対価	代替活動等							小計
			償却	在庫	償却	在庫															
L1	0	0	0	0	0	0	0	0	0	0	0	0	0	0	0	0	0	0	0		
L2	2,526	1,021	168	94	20	16	3,845	38	14	52	3,782	72	58	38	96	15	240	0	423	8,102	
L3	1,314	361	27	17	7	3	1,729	20	9	29	1,694	19	35	16	51	26	2,250	0	2,346	5,798	
L4	0	0	0	0	0	0	0	0	0	0	0	0	0	0	0	0	0	0	0	0	
L5	229	54	1	1	0	0	285	8	0	8	422	1	3	2	5	0	58	0	64	779	
L6	0	0	0	0	0	0	0	0	0	0	0	0	0	0	0	0	0	0	0	0	
R1	0	0	0	0	0	0	0	0	0	0	0	0	0	0	0	0	0	0	0	0	
R2	0	0	0	0	0	0	0	0	0	0	0	0	0	0	0	0	0	0	0	0	
R3	0	0	0	0	0	0	0	0	0	0	0	0	0	0	0	0	0	0	0	0	
R4	8,055	3,327	401	253	20	11	12,067	43	0	43	10,060	244	276	137	413	204	956	0	1,817	23,987	
合計	12,124	4,763	597	365	47	30	17,926	109	23	132	15,958	336	372	193	565	245	3,504	0	4,650	38,666	

様式-3 被害額（事業実施後） 水系名：吉野川水系 河川名：吉野川 流量規模：1/120 (単位：百万円)

氾濫ブロック	一般資産被害額						農作物被害額			公共土木施設等被害額	営業停止損失	家屋における応急対策費用			事業所における応急対策費用	国・地方公共団体における応急対策費用	その他の間接被害	小計	合計	備考	
	家屋	家庭用品	事業所資産		農漁家資産		小計	水稻	畑作物			小計	清掃労働対価	代替活動等							小計
			償却	在庫	償却	在庫															
L1	236,626	166,625	43,279	23,432	669	463	471,094	1,398	1,407	2,805	385,070	18,183	9,307	5,740	15,047	4,512	21,518	0	59,260	918,229	
L2	2,600	1,044	172	97	21	16	3,950	39	14	53	3,871	72	60	39	99	16	246	0	433	8,307	
L3	1,314	361	27	17	7	3	1,729	20	10	30	1,694	19	35	16	51	26	2,250	0	2,346	5,799	
L4	1,090	321	81	49	4	2	1,547	16	0	16	1,474	50	24	12	36	26	695	0	807	3,844	
L5	231	54	1	1	0	0	287	8	0	8	427	1	3	2	5	0	58	0	64	786	
L6	0	0	0	0	0	0	0	0	0	0	0	0	0	0	0	0	0	0	0	0	
R1	0	0	0	0	0	0	0	0	0	0	0	0	0	0	0	0	0	0	0	0	
R2	0	0	0	0	0	0	0	0	0	0	0	0	0	0	0	0	0	0	0	0	
R3	32,206	17,010	3,634	2,127	92	57	55,126	197	47	244	45,200	1,741	1,131	629	1,760	706	2,601	0	6,808	107,378	
R4	8,093	3,342	403	254	20	11	12,123	44	0	44	10,109	245	278	137	415	206	974	0	1,840	24,116	
合計	282,160	188,757	47,597	25,977	813	552	545,856	1,722	1,478	3,200	447,845	20,311	10,838	6,575	17,413	5,492	28,342	0	71,558	1,068,459	

【土砂・洪水氾濫】治水基準点（岩津）下流

様式-3 被害額（事業実施後） 水系名：吉野川水系 河川名：吉野川 流量規模：1/130 (単位：百万円)

氾濫ブロック	一般資産被害額						農作物被害額			公共土木施設等被害額	営業停止損失	家屋における応急対策費用			事業所における応急対策費用	国・地方公共団体における応急対策費用	その他の間接被害	小計	合計	備考		
	家屋	家庭用品	事業所資産		農漁家資産		小計	水稻	畑作物			小計	清掃労働対価	代替活動等							小計	
			償却	在庫	償却	在庫																
L1	237,636	167,359	43,468	23,543	674	466	473,146	1,398	1,412	2,810	386,640	18,265	9,372	5,766	15,138	4,547	21,703	0	59,653	922,249		
L2	2,781	1,104	188	105	23	18	4,219	40	16	56	4,108	78	64	41	105	18	250	0	451	8,834		
L3	1,330	367	27	17	7	3	1,751	21	10	31	1,713	19	35	16	51	26	2,646	0	2,742	6,237		
L4	1,090	321	81	49	4	2	1,547	16	0	16	1,474	50	24	12	36	26	695	0	807	3,844		
L5	236	55	1	1	0	0	293	8	0	8	432	1	3	2	5	0	59	0	65	798		
L6	0	0	0	0	0	0	0	0	0	0	0	0	0	0	0	0	0	0	0	0	0	
R1	114,632	105,247	21,030	6,818	54	45	247,826	24	0	24	184,380	13,639	6,959	4,881	11,840	2,165	11,413	0	39,057	471,287		
R2	194,652	118,631	31,422	14,021	769	494	359,989	1,321	851	2,172	298,573	12,594	7,489	4,377	11,866	5,075	19,363	0	48,898	709,632		
R3	32,683	17,239	3,685	2,164	94	58	55,923	198	48	246	45,805	1,764	1,146	636	1,782	718	2,634	0	6,898	108,872		
R4	8,306	3,407	410	260	21	11	12,415	44	0	44	10,334	254	286	141	427	213	1,013	0	1,907	24,700		
合計	593,346	413,730	100,312	46,978	1,646	1,097	1,157,109	3,070	2,337	5,407	933,459	46,664	25,378	15,872	41,250	12,788	59,776	0	160,478	2,256,453		

様式-3 被害額（事業実施後） 水系名：吉野川水系 河川名：吉野川 流量規模：1/140 (単位：百万円)

氾濫ブロック	一般資産被害額						農作物被害額			公共土木施設等被害額	営業停止損失	家屋における応急対策費用			事業所における応急対策費用	国・地方公共団体における応急対策費用	その他の間接被害	小計	合計	備考		
	家屋	家庭用品	事業所資産		農漁家資産		小計	水稻	畑作物			小計	清掃労働対価	代替活動等							小計	
			償却	在庫	償却	在庫																
L1	239,122	168,269	43,840	23,723	680	469	476,103	1,402	1,417	2,819	388,891	18,387	9,456	5,800	15,256	4,592	21,896	0	60,131	927,944		
L2	3,345	1,267	230	133	29	21	5,025	47	19	66	4,898	94	77	48	125	24	309	0	552	10,541		
L3	1,358	374	28	18	7	3	1,788	21	10	31	1,740	21	37	16	53	28	2,687	0	2,789	6,348		
L4	1,123	330	85	53	5	2	1,598	16	0	16	1,513	53	25	12	37	27	695	0	812	3,939		
L5	244	58	1	1	0	0	304	8	0	8	439	1	3	2	5	0	60	0	66	817		
L6	0	0	0	0	0	0	0	0	0	0	0	0	0	0	0	0	0	0	0	0	0	
R1	115,473	106,121	21,252	6,879	55	46	249,826	24	0	24	185,864	13,734	7,019	4,918	11,937	2,211	11,455	0	39,337	475,051		
R2	197,006	119,826	31,738	14,183	779	498	364,030	1,324	852	2,176	301,588	12,718	7,576	4,410	11,986	5,138	19,623	0	49,465	717,259		
R3	33,176	17,477	3,731	2,197	95	58	56,734	198	49	247	46,411	1,788	1,169	644	1,813	732	2,666	0	6,999	110,391		
R4	8,866	3,563	425	272	22	12	13,160	44	0	44	10,900	272	309	150	459	231	1,057	0	2,019	26,123		
合計	599,713	417,285	101,330	47,459	1,672	1,109	1,168,568	3,084	2,347	5,431	942,244	47,068	25,671	16,000	41,671	12,983	60,448	0	162,170	2,278,413		

様式-3 被害額（事業実施後） 水系名：吉野川水系 河川名：吉野川 流量規模：1/150 (単位：百万円)

氾濫ブロック	一般資産被害額						農作物被害額			公共土木施設等被害額	営業停止損失	家屋における応急対策費用			事業所における応急対策費用	国・地方公共団体における応急対策費用	その他の間接被害	小計	合計	備考		
	家屋	家庭用品	事業所資産		農漁家資産		小計	水稻	畑作物			小計	清掃労働対価	代替活動等							小計	
			償却	在庫	償却	在庫																
L1	259,368	179,879	52,131	27,613	772	523	520,286	1,413	1,447	2,860	421,885	21,204	10,693	6,293	16,986	5,607	24,175	0	67,972	1,013,003		
L2	3,515	1,319	247	142	31	22	5,276	49	19	68	5,099	100	81	49	130	28	315	0	573	11,016		
L3	1,365	374	28	18	7	3	1,795	21	10	31	1,750	21	37	16	53	28	2,690	0	2,792	6,368		
L4	1,135	333	86	53	5	2	1,614	17	0	17	1,530	53	26	13	39	28	703	0	823	3,984		
L5	254	59	1	1	0	0	315	9	0	9	458	1	4	2	6	0	62	0	69	851		
L6	0	0	0	0	0	0	0	0	0	0	0	0	0	0	0	0	0	0	0	0	0	
R1	118,250	109,647	22,014	7,095	58	49	257,113	24	0	24	191,270	14,039	7,219	5,037	12,256	2,375	11,807	0	40,477	488,884		
R2	222,702	130,285	35,154	15,830	890	543	405,404	1,335	863	2,198	332,419	15,040	8,913	4,915	13,828	6,579	22,171	0	57,618	797,639		
R3	33,497	17,640	3,770	2,221	97	59	57,284	198	49	247	46,825	1,802	1,180	649	1,829	739	2,703	0	7,073	111,429		
R4	9,590	3,787	442	284	25	12	14,140	45	0	45	11,636	301	344	165	509	258	1,106	0	2,174	27,995		
合計	649,676	443,323	113,873	53,257	1,885	1,213	1,263,227	3,111	2,388	5,499	1,012,872	52,561	28,497	17,139	45,636	15,642	65,732	0	179,571	2,461,169		

【土砂・洪水氾濫】砂防基準点（池田）～治水基準点（岩津）

様式-3 被害額（事業実施後） 水系名：吉野川水系 河川名：吉野川 流量規模：1/30 (単位：百万円)

氾濫ブロック	一般資産被害額						農作物被害額			公共土木施設等被害額	営業停止損失	家屋における応急対策費用			事業所における応急対策費用	国・地方公共団体における応急対策費用	その他の間接被害	小計	合計	備考	
	家屋	家庭用品	事業所資産		農漁家資産		小計	水稻	畑作物			小計	清掃労働対価	代替活動等							小計
			償却	在庫	償却	在庫															
L7	0	0	0	0	0	0	0	0	0	0	0	0	0	0	0	0	0	0	0		
L8	0	0	0	0	0	0	0	0	0	0	0	0	0	0	0	0	0	0	0		
L9	0	0	0	0	0	0	0	0	0	0	0	0	0	0	0	0	0	0	0		
L10	0	0	0	0	0	0	0	0	0	0	0	0	0	0	0	0	0	0	0		
L11	0	0	0	0	0	0	0	0	0	0	0	0	0	0	0	0	0	0	0		
L12	0	0	0	0	0	0	0	0	0	0	0	0	0	0	0	0	0	0	0		
L13	0	0	0	0	0	0	0	0	0	0	0	0	0	0	0	0	0	0	0		
L14	0	0	0	0	0	0	0	0	0	0	0	0	0	0	0	0	0	0	0		
L15	0	0	0	0	0	0	0	0	0	0	0	0	0	0	0	0	0	0	0		
L16	0	0	0	0	0	0	0	0	0	0	0	0	0	0	0	0	0	0	0		
R5	0	0	0	0	0	0	0	0	0	0	0	0	0	0	0	0	0	0	0		
R6	0	0	0	0	0	0	0	0	0	0	0	0	0	0	0	0	0	0	0		
R7	0	0	0	0	0	0	0	0	0	0	0	0	0	0	0	0	0	0	0		
R8	0	0	0	0	0	0	0	0	0	0	0	0	0	0	0	0	0	0	0		
R9	0	0	0	0	0	0	0	0	0	0	0	0	0	0	0	0	0	0	0		
R10	0	0	0	0	0	0	0	0	0	0	0	0	0	0	0	0	0	0	0		
R11	0	0	0	0	0	0	0	0	0	0	0	0	0	0	0	0	0	0	0		
R12	0	0	0	0	0	0	0	0	0	0	0	0	0	0	0	0	0	0	0		
R13	0	0	0	0	0	0	0	0	0	0	0	0	0	0	0	0	0	0	0		
R14	0	0	0	0	0	0	0	0	0	0	0	0	0	0	0	0	0	0	0		
合計	0	0	0	0	0	0	0	0	0	0	0	0	0	0	0	0	0	0	0		

様式-3 被害額（事業実施後） 水系名：吉野川水系 河川名：吉野川 流量規模：1/40 (単位：百万円)

氾濫ブロック	一般資産被害額						農作物被害額			公共土木施設等被害額	営業停止損失	家屋における応急対策費用			事業所における応急対策費用	国・地方公共団体における応急対策費用	その他の間接被害	小計	合計	備考	
	家屋	家庭用品	事業所資産		農漁家資産		小計	水稻	畑作物			小計	清掃労働対価	代替活動等							小計
			償却	在庫	償却	在庫															
L7	0	0	0	0	0	0	0	0	0	0	0	0	0	0	0	0	0	0	0		
L8	0	0	0	0	0	0	0	0	0	0	0	0	0	0	0	0	0	0	0		
L9	0	0	0	0	0	0	0	0	0	0	0	0	0	0	0	0	0	0	0		
L10	0	0	0	0	0	0	0	0	0	0	0	0	0	0	0	0	0	0	0		
L11	0	0	0	0	0	0	0	0	0	0	0	0	0	0	0	0	0	0	0		
L12	0	0	0	0	0	0	0	0	0	0	0	0	0	0	0	0	0	0	0		
L13	0	0	0	0	0	0	0	0	0	0	0	0	0	0	0	0	0	0	0		
L14	0	0	0	0	0	0	0	0	0	0	0	0	0	0	0	0	0	0	0		
L15	0	0	0	0	0	0	0	0	0	0	0	0	0	0	0	0	0	0	0		
L16	0	0	0	0	0	0	0	0	0	0	0	0	0	0	0	0	0	0	0		
R5	0	0	0	0	0	0	0	0	0	0	0	0	0	0	0	0	0	0	0		
R6	0	0	0	0	0	0	0	0	0	0	0	0	0	0	0	0	0	0	0		
R7	0	0	0	0	0	0	0	0	0	0	0	0	0	0	0	0	0	0	0		
R8	0	0	0	0	0	0	0	0	0	0	0	0	0	0	0	0	0	0	0		
R9	0	0	0	0	0	0	0	0	0	0	0	0	0	0	0	0	0	0	0		
R10	0	0	0	0	0	0	0	0	0	0	0	0	0	0	0	0	0	0	0		
R11	0	0	0	0	0	0	0	0	0	0	0	0	0	0	0	0	0	0	0		
R12	3,578	1,602	755	247	6	3	6,191	24	16	40	5,150	381	116	63	179	104	527	0	1,191	12,572	
R13	0	0	0	0	0	0	0	0	0	0	0	0	0	0	0	0	0	0	0	0	
R14	0	0	0	0	0	0	0	0	0	0	0	0	0	0	0	0	0	0	0	0	
合計	3,578	1,602	755	247	6	3	6,191	24	16	40	5,150	381	116	63	179	104	527	0	1,191	12,572	

【土砂・洪水氾濫】砂防基準点（池田）～治水基準点（岩津）

様式-3 被害額（事業実施後） 水系名：吉野川水系 河川名：吉野川 流量規模：1/50 (単位：百万円)

氾濫ブロック	一般資産被害額						農作物被害額			公共土木施設等被害額	営業停止損失	家屋における応急対策費用			事業所における応急対策費用	国・地方公共団体における応急対策費用	その他の間接被害	小計	合計	備考	
	家屋	家庭用品	事業所資産		農漁家資産		小計	水稻	畑作物			小計	清掃労働対価	代替活動等							小計
			償却	在庫	償却	在庫															
L7	0	0	0	0	0	0	0	0	0	0	0	0	0	0	0	0	0	0	0		
L8	0	0	0	0	0	0	0	0	0	0	0	0	0	0	0	0	0	0	0		
L9	0	0	0	0	0	0	0	0	0	0	0	0	0	0	0	0	0	0	0		
L10	0	0	0	0	0	0	0	0	0	0	0	0	0	0	0	0	0	0	0		
L11	0	0	0	0	0	0	0	0	0	0	0	0	0	0	0	0	0	0	0		
L12	0	0	0	0	0	0	0	0	0	0	0	0	0	0	0	0	0	0	0		
L13	1,369	333	87	66	7	3	1,865	27	123	150	2,536	49	24	12	36	28	2,053	0	2,166	6,717	
L14	1,667	385	93	31	6	2	2,184	24	23	47	2,158	44	42	19	61	53	2,829	0	2,987	7,376	
L15	295	81	53	35	0	0	464	7	0	7	486	26	7	3	10	12	38	0	86	1,043	
L16	618	70	8	5	0	0	701	13	0	13	835	4	5	2	7	2	52	0	65	1,614	
R5	0	0	0	0	0	0	0	0	0	0	0	0	0	0	0	0	0	0	0	0	
R6	0	0	0	0	0	0	0	0	0	0	0	0	0	0	0	0	0	0	0	0	
R7	0	0	0	0	0	0	0	0	0	0	0	0	0	0	0	0	0	0	0	0	
R8	0	0	0	0	0	0	0	0	0	0	0	0	0	0	0	0	0	0	0	0	
R9	0	0	0	0	0	0	0	0	0	0	0	0	0	0	0	0	0	0	0	0	
R10	0	0	0	0	0	0	0	0	0	0	0	0	0	0	0	0	0	0	0	0	
R11	0	0	0	0	0	0	0	0	0	0	0	0	0	0	0	0	0	0	0	0	
R12	4,805	2,261	974	341	9	5	8,395	26	17	43	6,839	516	171	91	262	155	853	0	1,786	17,063	
R13	1,098	304	23	17	2	2	1,446	7	10	17	1,265	11	21	12	33	7	208	0	259	2,987	
R14	4,447	1,900	276	187	5	2	6,817	10	2	12	5,239	308	235	101	336	323	5,428	0	6,395	18,463	
合計	14,299	5,334	1,514	682	29	14	21,872	114	175	289	19,358	958	505	240	745	580	11,461	0	13,744	55,263	

様式-3 被害額（事業実施後） 水系名：吉野川水系 河川名：吉野川 流量規模：1/60 (単位：百万円)

氾濫ブロック	一般資産被害額						農作物被害額			公共土木施設等被害額	営業停止損失	家屋における応急対策費用			事業所における応急対策費用	国・地方公共団体における応急対策費用	その他の間接被害	小計	合計	備考	
	家屋	家庭用品	事業所資産		農漁家資産		小計	水稻	畑作物			小計	清掃労働対価	代替活動等							小計
			償却	在庫	償却	在庫															
L7	0	0	0	0	0	0	0	0	0	0	0	0	0	0	0	0	0	0	0	0	
L8	5,874	1,816	803	379	5	2	8,879	35	6	41	7,351	528	167	79	246	320	2,614	0	3,708	19,979	
L9	14	3	2	1	0	0	20	2	1	3	65	1	1	1	2	0	2	0	5	93	
L10	5,109	483	2,908	2,245	6	3	10,754	46	121	167	9,626	1,597	40	21	61	100	2,886	0	4,644	25,191	
L11	991	165	66	24	2	1	1,249	19	21	40	1,437	46	13	7	20	21	882	0	969	3,695	
L12	100	29	12	8	0	0	149	2	0	2	173	8	2	2	4	2	214	0	228	552	
L13	1,538	357	96	75	7	4	2,077	29	126	155	2,732	55	26	14	40	32	2,755	0	2,882	7,846	
L14	1,805	420	98	34	7	2	2,366	25	25	50	2,300	49	48	21	69	59	3,880	0	4,057	8,773	
L15	312	86	56	36	0	0	490	7	0	7	514	26	7	3	10	12	40	0	88	1,099	
L16	658	79	9	6	1	0	753	13	0	13	873	5	5	3	8	2	62	0	77	1,716	
R5	0	0	0	0	0	0	0	0	0	0	0	0	0	0	0	0	0	0	0	0	
R6	2,796	1,649	242	123	7	5	4,822	44	6	50	4,579	130	141	80	221	35	523	0	909	10,360	
R7	3,702	1,183	63	50	13	6	5,017	14	1	15	3,994	94	142	61	203	116	1,209	0	1,622	10,648	
R8	844	788	53	23	10	4	1,722	7	2	9	1,422	55	105	44	149	84	739	0	1,027	4,180	
R9	3,471	1,495	611	369	4	2	5,952	6	0	6	4,530	416	119	59	178	174	350	0	1,118	11,606	
R10	0	0	0	0	0	0	0	0	0	0	0	0	0	0	0	0	0	0	0	0	
R11	832	217	49	37	0	0	1,135	2	17	19	937	26	24	11	35	12	2,661	0	2,734	4,825	
R12	4,953	2,332	1,002	354	10	6	8,657	26	18	44	7,037	532	179	95	274	160	892	0	1,858	17,596	
R13	1,164	317	25	18	2	2	1,528	7	11	18	1,334	12	23	12	35	8	223	0	278	3,158	
R14	4,511	1,936	281	191	5	2	6,926	10	2	12	5,318	313	238	103	341	329	5,601	0	6,584	18,840	
合計	38,674	13,355	6,376	3,973	79	39	62,496	294	357	651	54,222	3,893	1,280	616	1,896	1,466	25,533	0	32,788	150,157	

【土砂・洪水氾濫】砂防基準点（池田）～治水基準点（岩津）

様式-3 被害額（事業実施後） 水系名：吉野川水系 河川名：吉野川 流量規模：1/70 (単位：百万円)

氾濫ブロック	一般資産被害額						農作物被害額			公共土木施設等被害額	営業停止損失	家屋における応急対策費用			事業所における応急対策費用	国・地方公共団体における応急対策費用	その他の間接被害	小計	合計	備考	
	家屋	家庭用品	事業所資産		農漁家資産		小計	水稻	畑作物			小計	清掃労働対価	代替活動等							小計
			償却	在庫	償却	在庫															
L7	14,564	4,516	3,804	1,729	37	17	24,667	35	17	52	19,085	3,547	538	235	773	1,727	5,361	0	11,408	55,212	
L8	7,447	2,177	913	439	7	3	10,986	45	6	51	9,111	642	218	100	318	404	3,637	0	5,001	25,149	
L9	32	17	4	2	0	0	55	2	2	4	100	2	1	1	2	0	6	0	10	169	
L10	5,271	521	2,917	2,254	7	3	10,973	46	122	168	9,785	1,622	41	22	63	102	3,040	0	4,827	25,753	
L11	1,001	168	67	24	2	1	1,263	19	22	41	1,450	48	13	7	20	21	931	0	1,020	3,774	
L12	151	63	23	16	0	0	253	2	0	2	258	11	3	2	5	2	261	0	279	792	
L13	1,553	362	97	75	7	4	2,098	29	126	155	2,749	55	27	14	41	32	2,848	0	2,976	7,978	
L14	1,816	422	99	34	7	2	2,380	25	25	50	2,310	49	49	21	70	60	3,969	0	4,148	8,888	
L15	317	88	56	36	0	0	497	7	0	7	520	26	7	3	10	13	40	0	89	1,113	
L16	675	81	9	6	1	0	772	13	0	13	894	5	5	3	8	3	80	0	96	1,775	
R5	2,678	999	1,315	234	2	1	5,229	11	0	11	4,068	510	92	44	136	210	1,392	0	2,248	11,556	
R6	5,187	2,620	360	188	16	9	8,380	48	7	55	7,267	266	298	142	440	102	1,139	0	1,947	17,649	
R7	4,113	1,244	64	51	14	6	5,492	16	1	17	4,393	99	160	67	227	125	1,722	0	2,173	12,075	
R8	873	808	55	23	11	5	1,775	7	2	9	1,463	56	106	45	151	86	1,271	0	1,564	4,811	
R9	6,806	2,676	987	576	8	4	11,057	7	0	7	8,340	878	285	127	412	476	817	0	2,583	21,987	
R10	0	0	0	0	0	0	0	0	0	0	0	0	0	0	0	0	0	0	0	0	
R11	832	217	49	37	0	0	1,135	2	17	19	937	26	24	11	35	12	2,661	0	2,734	4,825	
R12	5,046	2,378	1,021	365	10	6	8,826	26	18	44	7,161	542	182	96	278	164	950	0	1,934	17,965	
R13	1,286	337	26	20	3	2	1,674	7	12	19	1,456	12	24	13	37	9	239	0	297	3,446	
R14	4,521	1,940	282	191	6	2	6,942	10	2	12	5,329	314	239	103	342	330	5,694	0	6,680	18,963	
合計	64,169	21,634	12,148	6,300	138	65	104,454	357	379	736	86,676	8,710	2,312	1,056	3,368	3,878	36,058	0	52,014	243,880	

様式-3 被害額（事業実施後） 水系名：吉野川水系 河川名：吉野川 流量規模：1/80 (単位：百万円)

氾濫ブロック	一般資産被害額						農作物被害額			公共土木施設等被害額	営業停止損失	家屋における応急対策費用			事業所における応急対策費用	国・地方公共団体における応急対策費用	その他の間接被害	小計	合計	備考	
	家屋	家庭用品	事業所資産		農漁家資産		小計	水稻	畑作物			小計	清掃労働対価	代替活動等							小計
			償却	在庫	償却	在庫															
L7	14,622	4,542	3,816	1,735	37	17	24,769	36	17	53	19,164	3,559	542	236	778	1,732	5,573	0	11,642	55,628	
L8	7,713	2,238	936	453	7	3	11,350	46	6	52	9,394	667	226	104	330	422	3,750	0	5,169	25,965	
L9	41	22	6	2	0	0	71	2	2	4	114	2	2	1	3	0	6	0	11	200	
L10	5,358	560	2,937	2,270	7	3	11,135	48	122	170	9,910	1,635	43	23	66	103	3,209	0	5,013	26,228	
L11	1,013	171	68	25	2	1	1,280	20	22	42	1,477	49	14	7	21	21	979	0	1,070	3,869	
L12	501	217	95	68	1	1	883	7	0	7	888	40	13	7	20	13	589	0	662	2,420	
L13	1,562	365	97	76	7	4	2,111	29	127	156	2,759	56	27	14	41	33	2,942	0	3,072	8,098	
L14	1,836	427	99	34	7	3	2,406	25	25	50	2,332	50	49	21	70	60	4,071	0	4,251	9,039	
L15	328	89	57	36	0	0	510	7	0	7	530	27	7	4	11	15	43	0	96	1,143	
L16	735	94	10	7	1	0	847	14	0	14	962	5	6	3	9	3	86	0	103	1,926	
R5	2,728	1,012	1,326	236	2	1	5,305	11	0	11	4,124	516	93	44	137	212	1,430	0	2,295	11,735	
R6	5,535	2,722	376	198	18	10	8,859	49	7	56	7,630	279	314	147	461	109	1,256	0	2,105	18,650	
R7	4,161	1,251	65	51	14	6	5,548	16	1	17	4,451	100	160	67	227	126	1,732	0	2,185	12,201	
R8	873	808	55	23	11	5	1,775	7	2	9	1,463	56	106	45	151	86	1,357	0	1,650	4,897	
R9	7,321	2,820	1,041	612	9	4	11,807	7	0	7	8,897	949	313	137	450	523	912	0	2,834	23,545	
R10	0	0	0	0	0	0	0	0	0	0	0	0	0	0	0	0	0	0	0	0	
R11	845	221	49	37	0	0	1,152	2	17	19	950	26	25	11	36	12	2,725	0	2,799	4,920	
R12	5,471	2,610	1,104	404	12	7	9,608	28	19	47	7,757	587	202	106	308	183	1,235	0	2,313	19,725	
R13	1,545	403	33	25	3	2	2,011	7	18	25	1,738	14	27	16	43	10	319	0	386	4,160	
R14	4,591	1,965	286	193	6	2	7,043	11	2	13	5,409	319	241	105	346	334	7,026	0	8,025	20,490	
合計	66,779	22,537	12,456	6,485	144	69	108,470	372	387	759	89,929	8,936	2,410	1,098	3,508	3,997	39,240	0	55,681	254,839	

【土砂・洪水氾濫】砂防基準点（池田）～治水基準点（岩津）

様式-3 被害額（事業実施後） 水系名：吉野川水系 河川名：吉野川 流量規模：1/100 (単位：百万円)

氾濫 ブロッ ク	一般資産被害額							農作物被害額			公共土木 施設等被 害額	営業停 止損失	家屋における 応急対策費用			事業所 における 応急対策 費用	国・地方 公共団体 における 応急対策 費用	その他の 間接被害	小計	合計	備考
	家屋	家庭用 用品	事業所資産		農漁家資産		小計	水稻	畑作物	小計			清掃労 働対価	代替活 動等	小計						
			償却	在庫	償却	在庫															
L7	14,810	4,622	3,865	1,751	38	18	25,104	36	17	53	19,414	3,598	553	241	794	1,752	5,913	0	12,057	56,628	
L8	7,951	2,336	954	461	7	3	11,712	49	6	55	9,699	684	235	108	343	431	3,945	0	5,403	26,869	
L9	44	26	6	2	0	0	78	2	2	4	126	2	2	1	3	1	7	0	13	221	
L10	5,482	625	2,950	2,278	7	3	11,345	49	125	174	10,085	1,648	45	25	70	105	3,500	0	5,323	26,927	
L11	1,174	205	79	30	2	1	1,491	21	24	45	1,672	61	18	9	27	25	1,436	0	1,549	4,757	
L12	637	263	115	80	1	1	1,097	13	0	13	1,207	52	18	10	28	17	737	0	834	3,151	
L13	1,679	392	105	81	7	4	2,268	30	129	159	2,914	62	31	16	47	37	3,712	0	3,858	9,199	
L14	1,927	457	105	36	7	3	2,535	26	26	52	2,434	53	52	22	74	63	5,089	0	5,279	10,300	
L15	371	95	62	39	0	0	567	7	0	7	589	30	8	4	12	20	48	0	110	1,273	
L16	780	104	11	7	1	1	904	15	0	15	1,019	6	6	4	10	4	143	0	163	2,101	
R5	2,779	1,032	1,347	240	2	1	5,401	11	0	11	4,195	523	95	45	140	217	1,490	0	2,370	11,977	
R6	6,484	2,985	423	226	21	12	10,151	49	7	56	8,594	316	353	163	516	132	1,460	0	2,424	21,225	
R7	4,242	1,265	66	52	14	6	5,645	16	1	17	4,527	100	163	69	232	127	1,741	0	2,200	12,389	
R8	874	817	55	23	11	5	1,785	7	2	9	1,471	57	107	45	152	86	1,366	0	1,661	4,926	
R9	8,032	3,093	1,107	644	10	4	12,890	7	0	7	9,699	1,036	356	156	512	584	1,082	0	3,214	25,810	
R10	0	0	0	0	0	0	0	0	0	0	0	0	0	0	0	0	0	0	0	0	
R11	845	221	49	37	0	0	1,152	2	17	19	950	26	25	11	36	12	2,758	0	2,832	4,953	
R12	5,694	2,727	1,145	425	12	7	10,010	28	20	48	8,059	606	211	110	321	190	1,337	0	2,454	20,571	
R13	1,741	447	37	28	3	2	2,258	7	23	30	1,951	16	30	17	47	12	357	0	432	4,671	
R14	4,591	1,965	286	193	6	2	7,043	11	2	13	5,409	319	241	105	346	334	7,151	0	8,150	20,615	
合計	70,137	23,677	12,767	6,633	149	73	113,436	386	401	787	94,014	9,195	2,549	1,161	3,710	4,149	43,272	0	60,326	268,563	

【土砂・洪水氾濫】支川流域内

様式-3 被害額（事業実施後） 水系名：吉野川水系 河川名：吉野川 流量規模：1/2 (単位：百万円)

氾濫 ブロッ ク	一般資産被害額							農作物被害額			公共土木 施設等被 害額	営業停 止損失	家屋における 応急対策費用			事業所 における 応急対策 費用	国・地方 公共団体 における 応急対策 費用	その他の 間接被害	小計	合計	備考		
	家屋	家庭用 用品	事業所資産		農漁家資産		小計	水稻	畑作物	小計			清掃労 働対価	代替活 動等	小計								
			償却	在庫	償却	在庫																	
祖谷川	0	0	0	0	0	0	0	0	0	0	0	0	0	0	0	0	0	0	0	0	0		
赤根川 南小川	0	0	0	0	0	0	0	0	0	0	0	0	0	0	0	0	0	0	0	0	0	0	
汗見川	0	0	0	0	0	0	0	0	0	0	0	0	0	0	0	0	0	0	0	0	0	0	
地藏寺川	0	0	0	0	0	0	0	0	0	0	0	0	0	0	0	0	0	0	0	0	0	0	
合計	0	0	0	0	0	0	0	0	0	0	0	0	0	0	0	0	0	0	0	0	0	0	

様式-3 被害額（事業実施後） 水系名：吉野川水系 河川名：吉野川 流量規模：1/5 (単位：百万円)

氾濫 ブロッ ク	一般資産被害額							農作物被害額			公共土木 施設等被 害額	営業停 止損失	家屋における 応急対策費用			事業所 における 応急対策 費用	国・地方 公共団体 における 応急対策 費用	その他の 間接被害	小計	合計	備考
	家屋	家庭用 用品	事業所資産		農漁家資産		小計	水稻	畑作物	小計			清掃労 働対価	代替活 動等	小計						
			償却	在庫	償却	在庫															
祖谷川	592	109	236	34	0	0	971	0	7	7	752	41	12	5	17	12	164	0	234	1,964	
赤根川 南小川	691	221	32	20	10	5	979	1	12	13	786	25	26	11	37	26	1,281	359	1,728	3,506	
汗見川	1,037	654	69	37	6	3	1,806	0	0	0	1,340	46	77	33	110	55	1,123	0	1,334	4,480	
地藏寺川	1,853	945	249	95	13	6	3,161	10	0	10	2,646	197	102	47	149	123	3,407	0	3,876	9,693	
合計	4,173	1,929	586	186	29	14	6,917	11	19	30	5,524	309	217	96	313	216	5,975	359	7,172	19,643	

様式-3 被害額（事業実施後） 水系名：吉野川水系 河川名：吉野川 流量規模：1/10 (単位：百万円)

氾濫 ブロッ ク	一般資産被害額							農作物被害額			公共土木 施設等被 害額	営業停 止損失	家屋における 応急対策費用			事業所 における 応急対策 費用	国・地方 公共団体 における 応急対策 費用	その他の 間接被害	小計	合計	備考
	家屋	家庭用 用品	事業所資産		農漁家資産		小計	水稻	畑作物	小計			清掃労 働対価	代替活 動等	小計						
			償却	在庫	償却	在庫															
祖谷川	625	115	252	38	0	0	1,030	0	7	7	798	44	13	6	19	13	235	0	311	2,146	
赤根川 南小川	771	247	36	23	12	5	1,094	1	14	15	879	28	29	13	42	29	2,201	523	2,823	4,811	
汗見川	1,131	719	75	40	7	3	1,975	0	0	0	1,475	50	83	37	120	58	1,478	0	1,706	5,156	
地藏寺川	2,333	1,188	341	124	15	7	4,008	11	0	11	3,347	261	130	62	192	144	4,691	0	5,288	12,654	
合計	4,860	2,269	704	225	34	15	8,107	12	21	33	6,499	383	255	118	373	244	8,605	523	10,128	24,767	

【土砂・洪水氾濫】支川流域内

様式-3 被害額 (事業実施後) 水系名: 吉野川水系 河川名: 吉野川 流量規模: 1/30 (単位: 百万円)

氾濫ブロック	一般資産被害額							農作物被害額			公共土木施設等被害額	営業停止損失	家屋における応急対策費用			事業所における応急対策費用	国・地方公共団体における応急対策費用	その他の間接被害	小計	合計	備考
	家屋	家庭用品	事業所資産		農漁家資産		小計	水稻	畑作物	小計			清掃労働対価	代替活動等	小計						
			償却	在庫	償却	在庫															
祖谷川	666	121	263	41	0	0	1,091	0	7	7	842	49	14	6	20	15	333	0	417	2,357	
赤根川南小川	821	268	38	24	13	6	1,170	2	16	18	937	30	31	14	45	31	3,055	589	3,750	5,875	
汗見川	1,217	779	81	44	7	3	2,131	0	0	0	1,597	53	89	39	128	62	2,007	0	2,250	5,978	
地蔵寺川	2,716	1,466	453	160	17	9	4,821	14	0	14	4,025	323	146	72	218	159	6,198	0	6,898	15,758	
合計	5,420	2,634	835	269	37	18	9,213	16	23	39	7,401	455	280	131	411	267	11,593	589	13,315	29,968	

様式-3 被害額 (事業実施後) 水系名: 吉野川水系 河川名: 吉野川 流量規模: 1/50 (単位: 百万円)

氾濫ブロック	一般資産被害額							農作物被害額			公共土木施設等被害額	営業停止損失	家屋における応急対策費用			事業所における応急対策費用	国・地方公共団体における応急対策費用	その他の間接被害	小計	合計	備考
	家屋	家庭用品	事業所資産		農漁家資産		小計	水稻	畑作物	小計			清掃労働対価	代替活動等	小計						
			償却	在庫	償却	在庫															
祖谷川	692	125	272	43	0	0	1,132	0	7	7	874	52	15	6	21	16	333	0	422	2,435	
赤根川南小川	887	297	40	26	15	7	1,272	2	17	19	1,017	32	35	15	50	35	4,225	653	4,995	7,303	
汗見川	1,313	841	86	46	8	4	2,298	0	0	0	1,716	56	95	42	137	66	2,563	0	2,822	6,836	
地蔵寺川	3,290	1,813	566	198	20	11	5,898	17	1	18	4,880	384	168	85	253	181	7,635	0	8,453	19,249	
合計	6,182	3,076	964	313	43	22	10,600	19	25	44	8,487	524	313	148	461	298	14,756	653	16,692	35,823	

様式-3 被害額 (事業実施後) 水系名: 吉野川水系 河川名: 吉野川 流量規模: 1/80 (単位: 百万円)

氾濫ブロック	一般資産被害額							農作物被害額			公共土木施設等被害額	営業停止損失	家屋における応急対策費用			事業所における応急対策費用	国・地方公共団体における応急対策費用	その他の間接被害	小計	合計	備考
	家屋	家庭用品	事業所資産		農漁家資産		小計	水稻	畑作物	小計			清掃労働対価	代替活動等	小計						
			償却	在庫	償却	在庫															
祖谷川	699	126	273	43	0	0	1,141	0	7	7	881	53	15	6	21	16	400	0	490	2,519	
赤根川南小川	917	306	42	27	15	7	1,314	2	18	20	1,048	33	36	15	51	37	4,817	676	5,614	7,996	
汗見川	1,339	853	88	47	8	4	2,339	0	0	0	1,746	57	97	43	140	66	2,646	0	2,909	6,994	
地蔵寺川	3,460	1,904	593	207	21	12	6,197	18	1	19	5,106	397	174	88	262	186	8,315	0	9,160	20,482	
合計	6,415	3,189	996	324	44	23	10,991	20	26	46	8,781	540	322	152	474	305	16,178	676	18,173	37,991	

様式-3 被害額 (事業実施後) 水系名: 吉野川水系 河川名: 吉野川 流量規模: 1/100 (単位: 百万円)

氾濫ブロック	一般資産被害額							農作物被害額			公共土木施設等被害額	営業停止損失	家屋における応急対策費用			事業所における応急対策費用	国・地方公共団体における応急対策費用	その他の間接被害	小計	合計	備考
	家屋	家庭用品	事業所資産		農漁家資産		小計	水稻	畑作物	小計			清掃労働対価	代替活動等	小計						
			償却	在庫	償却	在庫															
祖谷川	705	127	273	44	0	0	1,149	0	7	7	886	53	15	6	21	16	426	0	516	2,558	
赤根川南小川	963	323	42	27	17	7	1,379	2	18	20	1,101	34	39	16	55	40	5,515	708	6,352	8,852	
汗見川	1,422	914	94	50	8	4	2,492	0	0	0	1,862	60	103	46	149	70	2,844	0	3,123	7,477	
地蔵寺川	3,731	1,973	612	219	23	12	6,570	18	1	19	5,393	413	182	92	274	194	9,108	0	9,989	21,971	
合計	6,821	3,337	1,021	340	48	23	11,590	20	26	46	9,242	560	339	160	499	320	17,893	708	19,980	40,858	

様式-3 被害額 (事業実施後) 水系名: 吉野川水系 河川名: 吉野川 流量規模: 1/1 (単位: 百万円)

氾濫ブロック	一般資産被害額							農作物被害額			公共土木施設等被害額	営業停止損失	家屋における応急対策費用			事業所における応急対策費用	国・地方公共団体における応急対策費用	その他の間接被害	小計	合計	備考
	家屋	家庭用品	事業所資産		農漁家資産		小計	水稻	畑作物	小計			清掃労働対価	代替活動等	小計						
			償却	在庫	償却	在庫															
早明浦上流域	0	0	0	0	0	0	0	0	0	0	0	0	0	0	0	0	0	0	0	0	早明浦ダム堆砂軽減
合計	0	0	0	0	0	0	0	0	0	0	0	0	0	0	0	0	0	0	0	0	

【土石流氾濫】

様式-3 被害額（事業実施後） 水系名：吉野川水系 河川名：吉野川 流量規模：1/10 (単位：百万円)

氾濫ブロック	一般資産被害額							農作物被害額			公共土木施設等被害額	営業停止損失	家屋における応急対策費用			事業所における応急対策費用	国・地方公共団体における応急対策費用	その他の間接被害	小計	合計	備考
	家屋	家庭用品	事業所資産		農漁家資産		小計	水稻	畑作物	小計			清掃労働対価	代替活動等	小計						
			償却	在庫	償却	在庫															
土石流	436	231	157	23	16	9	872	1	3	4	680	12	9	6	15	5	4,396	6,369	10,797	12,353	
合計	436	231	157	23	16	9	872	1	3	4	680	12	9	6	15	5	4,396	6,369	10,797	12,353	

様式-3 被害額（事業実施後） 水系名：吉野川水系 河川名：吉野川 流量規模：1/20 (単位：百万円)

氾濫ブロック	一般資産被害額							農作物被害額			公共土木施設等被害額	営業停止損失	家屋における応急対策費用			事業所における応急対策費用	国・地方公共団体における応急対策費用	その他の間接被害	小計	合計	備考
	家屋	家庭用品	事業所資産		農漁家資産		小計	水稻	畑作物	小計			清掃労働対価	代替活動等	小計						
			償却	在庫	償却	在庫															
土石流	505	268	189	27	19	10	1,018	1	3	4	788	15	11	7	18	6	5,146	7,611	12,796	14,606	
合計	505	268	189	27	19	10	1,018	1	3	4	788	15	11	7	18	6	5,146	7,611	12,796	14,606	

様式-3 被害額（事業実施後） 水系名：吉野川水系 河川名：吉野川 流量規模：1/100 (単位：百万円)

氾濫ブロック	一般資産被害額							農作物被害額			公共土木施設等被害額	営業停止損失	家屋における応急対策費用			事業所における応急対策費用	国・地方公共団体における応急対策費用	その他の間接被害	小計	合計	備考
	家屋	家庭用品	事業所資産		農漁家資産		小計	水稻	畑作物	小計			清掃労働対価	代替活動等	小計						
			償却	在庫	償却	在庫															
土石流	670	355	272	37	25	14	1,373	1	4	5	1,051	20	14	9	23	7	7,005	13,996	21,051	23,480	
合計	670	355	272	37	25	14	1,373	1	4	5	1,051	20	14	9	23	7	7,005	13,996	21,051	23,480	

様式－４（１） 年平均被害軽減期待額 全体事業

様式－４ 年平均被害軽減期待額 水系名：吉野川水系 河川名：吉野川 単位：百万円

流量規模	超過確率	被害額			区間平均被害軽減額 ④	区間確率 ⑤	年平均被害軽減額 ④×⑤	年平均被害軽減額の累計 =年平均被害軽減期待額	備考
		事業を実施しない場合 ①	事業を実施した場合 ②	軽減額 ③=①-②					
1/105	0.00952	0	0	0	—	—	0	土砂・洪水氾濫被害	
1/110	0.00909	24,598	0	24,598	12,299	0.0004	5	治水基準点下流	
1/115	0.00870	38,983	38,666	317	12,458	0.0004	5		
1/120	0.00833	1,774,957	1,068,459	706,498	353,408	0.0004	128		
1/130	0.00769	2,264,142	2,256,453	7,689	357,094	0.0006	229		
1/140	0.00714	2,285,847	2,278,413	7,434	7,562	0.0005	4		
1/150	0.00667	2,477,595	2,461,169	16,426	11,930	0.0005	6		

様式－４ 年平均被害軽減期待額 水系名：吉野川水系 河川名：吉野川 単位：百万円

流量規模	超過確率	被害額			区間平均被害軽減額 ④	区間確率 ⑤	年平均被害軽減額 ④×⑤	年平均被害軽減額の累計 =年平均被害軽減期待額	備考
		事業を実施しない場合 ①	事業を実施した場合 ②	軽減額 ③=①-②					
1/30	0.03333	0	0	0	—	—	0	土砂・洪水氾濫被害	
1/40	0.02500	18,060	12,572	5,488	2,744	0.0083	23	砂防基準点～治水基準点	
1/50	0.02000	59,845	55,263	4,582	5,035	0.0050	25		
1/60	0.01667	227,915	150,157	77,758	41,170	0.0033	137		
1/70	0.01429	250,652	243,880	6,772	42,265	0.0024	101		
1/80	0.01250	259,650	254,839	4,811	5,792	0.0018	10		
1/100	0.01000	273,354	268,563	4,791	4,801	0.0025	12		

様式－４ 年平均被害軽減期待額 水系名：吉野川水系 河川名：吉野川 単位：百万円

流量規模	超過確率	被害額			区間平均被害軽減額 ④	区間確率 ⑤	年平均被害軽減額 ④×⑤	年平均被害軽減額の累計 =年平均被害軽減期待額	備考
		事業を実施しない場合 ①	事業を実施した場合 ②	軽減額 ③=①-②					
1/2	0.50000	0	0	0	—	—	0	土砂・洪水氾濫被害	
1/5	0.20000	21,435	19,643	1,792	896	0.3000	269	支川流域内	
1/10	0.10000	26,729	24,767	1,962	1,877	0.1000	188		
1/30	0.03333	32,940	29,968	2,972	2,467	0.0667	164		
1/50	0.02000	39,581	35,823	3,758	3,365	0.0133	45		
1/80	0.01250	43,279	37,991	5,288	4,523	0.0075	34		
1/100	0.01000	46,160	40,858	5,302	5,295	0.0025	13		

様式－４ 年平均被害軽減期待額 水系名：吉野川水系 河川名：吉野川 単位：百万円

流量規模	超過確率	被害額			区間平均被害軽減額 ④	区間確率 ⑤	年平均被害軽減額 ④×⑤	年平均被害軽減額の累計 =年平均被害軽減期待額	備考
		事業を実施しない場合 ①	事業を実施した場合 ②	軽減額 ③=①-②					
1/1	1.00000	79	0	79	79	1.0000	79	早明浦ダム堆砂軽減	

様式－４ 年平均被害軽減期待額 水系名：吉野川水系 河川名：吉野川 単位：百万円

流量規模	超過確率	被害額			区間平均被害軽減額 ④	区間確率 ⑤	年平均被害軽減額 ④×⑤	年平均被害軽減額の累計 =年平均被害軽減期待額	備考
		事業を実施しない場合 ①	事業を実施した場合 ②	軽減額 ③=①-②					
1/10	0.10000	44,981	12,353	32,628	—	—	0	土石流氾濫被害	
1/20	0.05000	52,795	14,606	38,189	35,409	0.0500	1,770		
1/100	0.01000	93,863	23,480	70,383	54,286	0.0400	2,171		

様式－４（２） 年平均被害軽減期待額 残事業

様式－４ 年平均被害軽減期待額 水系名：吉野川水系 河川名：吉野川 単位：百万円

流量規模	超過確率	被害額			区間平均被害軽減額 ④	区間確率 ⑤	年平均被害軽減額 ④×⑤	年平均被害軽減額の累計 =年平均被害軽減期待額	備考
		事業を実施しない場合 ①	事業を実施した場合 ②	軽減額 ③=①-②					
1/105	0.00952	0	0	0	—	—	0	土砂・洪水氾濫被害	
1/110	0.00909	0	0	0	0	0.0004	0	治水基準点下流	
1/115	0.00870	38,847	38,666	181	91	0.0004	0		
1/120	0.00833	1,773,829	1,068,459	705,370	352,776	0.0004	128		
1/130	0.00769	2,262,193	2,256,453	5,740	355,555	0.0006	228		
1/140	0.00714	2,285,099	2,278,413	6,686	6,213	0.0005	3		
1/150	0.00667	2,473,587	2,461,169	12,418	9,552	0.0005	5		

様式－４ 年平均被害軽減期待額 水系名：吉野川水系 河川名：吉野川 単位：百万円

流量規模	超過確率	被害額			区間平均被害軽減額 ④	区間確率 ⑤	年平均被害軽減額 ④×⑤	年平均被害軽減額の累計 =年平均被害軽減期待額	備考
		事業を実施しない場合 ①	事業を実施した場合 ②	軽減額 ③=①-②					
1/30	0.03333	0	0	0	—	—	0	土砂・洪水氾濫被害	
1/40	0.02500	18,033	12,572	5,461	2,731	0.0083	23	砂防基準点～治水基準点	
1/50	0.02000	58,535	55,263	3,272	4,367	0.0050	22		
1/60	0.01667	154,692	150,157	4,535	3,904	0.0033	13		
1/70	0.01429	248,691	243,880	4,811	4,673	0.0024	11		
1/80	0.01250	258,267	254,839	3,428	4,120	0.0018	7		
1/100	0.01000	271,490	268,563	2,927	3,178	0.0025	8		

様式－４ 年平均被害軽減期待額 水系名：吉野川水系 河川名：吉野川 単位：百万円

流量規模	超過確率	被害額			区間平均被害軽減額 ④	区間確率 ⑤	年平均被害軽減額 ④×⑤	年平均被害軽減額の累計 =年平均被害軽減期待額	備考
		事業を実施しない場合 ①	事業を実施した場合 ②	軽減額 ③=①-②					
1/2	0.50000	0	0	0	—	—	0	土砂・洪水氾濫被害	
1/5	0.20000	21,288	19,643	1,645	823	0.3000	247	支川流域内	
1/10	0.10000	26,582	24,767	1,815	1,730	0.1000	173		
1/30	0.03333	32,621	29,968	2,653	2,234	0.0667	149		
1/50	0.02000	39,454	35,823	3,631	3,142	0.0133	42		
1/80	0.01250	43,115	37,991	5,124	4,378	0.0075	33		
1/100	0.01000	45,772	40,858	4,914	5,019	0.0025	13		

様式－４ 年平均被害軽減期待額 水系名：吉野川水系 河川名：吉野川 単位：百万円

流量規模	超過確率	被害額			区間平均被害軽減額 ④	区間確率 ⑤	年平均被害軽減額 ④×⑤	年平均被害軽減額の累計 =年平均被害軽減期待額	備考
		事業を実施しない場合 ①	事業を実施した場合 ②	軽減額 ③=①-②					
1/1	1.00000	22	0	22	22	1.0000	22	早明浦ダム堆砂軽減	

様式－４ 年平均被害軽減期待額 水系名：吉野川水系 河川名：吉野川 単位：百万円

流量規模	超過確率	被害額			区間平均被害軽減額 ④	区間確率 ⑤	年平均被害軽減額 ④×⑤	年平均被害軽減額の累計 =年平均被害軽減期待額	備考
		事業を実施しない場合 ①	事業を実施した場合 ②	軽減額 ③=①-②					
1/10	0.10000	39,652	12,353	27,299	—	—	0	土石流氾濫被害	
1/20	0.05000	46,471	14,606	31,865	29,582	0.0500	1,479		
1/100	0.01000	80,743	23,480	57,263	44,564	0.0400	1,783		

様式－４（３） 年平均被害軽減期待額 既事業

様式－４ 年平均被害軽減期待額 水系名：吉野川水系 河川名：吉野川 単位：百万円

流量規模	超過確率	被害額			区間平均被害軽減額 ④	区間確率 ⑤	年平均被害軽減額 ④×⑤	年平均被害軽減額の累計 =年平均被害軽減期待額	備考
		事業を実施しない場合 ①	事業を実施した場合 ②	軽減額 ③=①-②					
1/105	0.00952	0	0	0	—	—	—	0	土砂・洪水氾濫被害 治水基準点下流
1/110	0.00909	24,598	0	24,598	12,299	0.0004	5	5	
1/115	0.00870	38,983	38,847	136	12,367	0.0004	5	10	
1/120	0.00833	1,774,957	1,773,829	1,128	632	0.0004	0	10	
1/130	0.00769	2,264,142	2,262,193	1,949	1,539	0.0006	1	11	
1/140	0.00714	2,285,847	2,285,099	748	1,349	0.0005	1	12	
1/150	0.00667	2,477,595	2,473,587	4,008	2,378	0.0005	1	13	

様式－４ 年平均被害軽減期待額 水系名：吉野川水系 河川名：吉野川 単位：百万円

流量規模	超過確率	被害額			区間平均被害軽減額 ④	区間確率 ⑤	年平均被害軽減額 ④×⑤	年平均被害軽減額の累計 =年平均被害軽減期待額	備考
		事業を実施しない場合 ①	事業を実施した場合 ②	軽減額 ③=①-②					
1/30	0.03333	0	0	0	—	—	—	0	土砂・洪水氾濫被害 砂防基準点～治水基準点
1/40	0.02500	18,060	18,033	27	14	0.0083	0	0	
1/50	0.02000	59,845	58,535	1,310	669	0.0050	3	3	
1/60	0.01667	227,915	154,692	73,223	37,267	0.0033	124	127	
1/70	0.01429	250,652	248,691	1,961	37,592	0.0024	90	217	
1/80	0.01250	259,650	258,267	1,383	1,672	0.0018	3	220	
1/100	0.01000	273,354	271,490	1,864	1,624	0.0025	4	224	

様式－４ 年平均被害軽減期待額 水系名：吉野川水系 河川名：吉野川 単位：百万円

流量規模	超過確率	被害額			区間平均被害軽減額 ④	区間確率 ⑤	年平均被害軽減額 ④×⑤	年平均被害軽減額の累計 =年平均被害軽減期待額	備考
		事業を実施しない場合 ①	事業を実施した場合 ②	軽減額 ③=①-②					
1/2	0.50000	0	0	0	—	—	—	0	土砂・洪水氾濫被害 支川流域内
1/5	0.20000	21,435	21,288	147	74	0.3000	22	22	
1/10	0.10000	26,729	26,582	147	147	0.1000	15	37	
1/30	0.03333	32,940	32,621	319	233	0.0667	16	53	
1/50	0.02000	39,581	39,454	127	223	0.0133	3	56	
1/80	0.01250	43,279	43,115	164	146	0.0075	1	57	
1/100	0.01000	46,160	45,772	388	276	0.0025	1	58	

様式－４ 年平均被害軽減期待額 水系名：吉野川水系 河川名：吉野川 単位：百万円

流量規模	超過確率	被害額			区間平均被害軽減額 ④	区間確率 ⑤	年平均被害軽減額 ④×⑤	年平均被害軽減額の累計 =年平均被害軽減期待額	備考
		事業を実施しない場合 ①	事業を実施した場合 ②	軽減額 ③=①-②					
1/1	1.00000	79	22	57	57	1.0000	57	57	早明浦ダム堆砂軽減

様式－４ 年平均被害軽減期待額 水系名：吉野川水系 河川名：吉野川 単位：百万円

流量規模	超過確率	被害額			区間平均被害軽減額 ④	区間確率 ⑤	年平均被害軽減額 ④×⑤	年平均被害軽減額の累計 =年平均被害軽減期待額	備考
		事業を実施しない場合 ①	事業を実施した場合 ②	軽減額 ③=①-②					
1/10	0.10000	44,981	39,652	5,329	—	—	—	0	土石流氾濫被害
1/20	0.05000	52,795	46,471	6,324	5,827	0.0500	291	291	
1/100	0.01000	93,863	80,743	13,120	9,722	0.0400	389	680	

様式-5

費用対便益 (全体事業)

水系名: 吉野川水系

河川名: 吉野川

単位: 百万円

年次	年度	t	割引率 4%	デフ レー ター	便 益 (B)				費 用 (C)				費用便益比 B/C	純現在価値 B-C	経済的 内部 収益率 EIRR		
					便益		残存 価値 ②	計 ①+②	建設費③		維持管理費④					計③+④	
					便益	現在価値 ①			費用	現在価値	費用	現在価値				費用	現在価値
基準	R 3	0	1.000	1.000													
整備期間 (H 23 R 22年)	H 23	-10	1.480	1.174	0	0			3,188	5,539	0	0	3,188	5,539			
	H 24	-9	1.423	1.176	110	157			2,524	4,224	0	0	2,524	4,224			
	H 25	-8	1.369	1.146	197	270			2,602	4,082	0	0	2,602	4,082			
	H 26	-7	1.316	1.102	285	375			2,676	3,881	0	0	2,676	3,881			
	H 27	-6	1.265	1.091	372	471			2,593	3,579	0	0	2,593	3,579			
	H 28	-5	1.217	1.079	455	554			2,560	3,362	0	0	2,560	3,362			
	H 29	-4	1.170	1.053	536	627			2,891	3,562	0	0	2,891	3,562			
	H 30	-3	1.125	1.023	626	704			2,843	3,272	0	0	2,843	3,272			
	R 1	-2	1.082	1.000	711	769			4,025	4,355	0	0	4,025	4,355			
	R 2	-1	1.040	1.000	829	862			3,913	4,070	0	0	3,913	4,070			
	R 3	0	1.000	1.000	944	944			2,982	2,982	0	0	2,982	2,982			
	R 4	1	0.962	1.000	1,032	993			2,488	2,393	0	0	2,488	2,393			
	R 5	2	0.925	1.000	1,263	1,168			2,488	2,301	0	0	2,488	2,301			
	R 6	3	0.889	1.000	1,494	1,328			2,488	2,212	0	0	2,488	2,212			
	R 7	4	0.855	1.000	1,725	1,475			2,488	2,127	0	0	2,488	2,127			
	R 8	5	0.822	1.000	1,955	1,607			2,488	2,045	0	0	2,488	2,045			
	R 9	6	0.790	1.000	2,186	1,727			2,488	1,966	0	0	2,488	1,966			
	R 10	7	0.760	1.000	2,417	1,837			2,488	1,891	0	0	2,488	1,891			
	R 11	8	0.731	1.000	2,648	1,936			2,488	1,819	0	0	2,488	1,819			
	R 12	9	0.703	1.000	2,879	2,024			2,488	1,749	0	0	2,488	1,749			
	R 13	10	0.676	1.000	3,110	2,102			2,488	1,682	0	0	2,488	1,682			
	R 14	11	0.650	1.000	3,341	2,172			2,488	1,617	0	0	2,488	1,617			
	R 15	12	0.625	1.000	3,572	2,233			2,488	1,555	0	0	2,488	1,555			
	R 16	13	0.601	1.000	3,803	2,286			2,487	1,495	0	0	2,487	1,495			
R 17	14	0.577	1.000	4,033	2,327			2,487	1,435	0	0	2,487	1,435				
R 18	15	0.555	1.000	4,264	2,367			2,487	1,380	0	0	2,487	1,380				
R 19	16	0.534	1.000	4,495	2,400			2,487	1,328	0	0	2,487	1,328				
R 20	17	0.513	1.000	4,726	2,424			2,487	1,276	0	0	2,487	1,276				
R 21	18	0.494	1.000	4,957	2,449			2,487	1,229	0	0	2,487	1,229				
R 22	19	0.475	1.000	5,187	2,464			2,487	1,181	0	0	2,487	1,181				
施設完成後の 評価期間 (50年)	R 23	20	0.456	1.000	5,418	2,471					131	60	131	60			
	R 24	21	0.439	1.000	5,339	2,344					131	58	131	58			
	R 25	22	0.422	1.000	5,339	2,253					131	55	131	55			
	R 26	23	0.406	1.000	5,339	2,168					131	53	131	53			
	R 27	24	0.390	1.000	5,339	2,082					131	51	131	51			
	R 28	25	0.375	1.000	5,339	2,002					131	49	131	49			
	R 29	26	0.361	1.000	5,339	1,927					131	47	131	47			
	R 30	27	0.347	1.000	5,339	1,853					131	45	131	45			
	R 31	28	0.333	1.000	5,339	1,778					131	44	131	44			
	R 32	29	0.321	1.000	5,339	1,714					131	42	131	42			
	R 33	30	0.308	1.000	5,339	1,644					131	40	131	40			
	R 34	31	0.296	1.000	5,339	1,580					131	39	131	39			
	R 35	32	0.285	1.000	5,339	1,522					131	37	131	37			
	R 36	33	0.274	1.000	5,339	1,463					131	36	131	36			
	R 37	34	0.264	1.000	5,339	1,409					131	35	131	35			
	R 38	35	0.253	1.000	5,339	1,351					131	33	131	33			
	R 39	36	0.244	1.000	5,339	1,303					131	32	131	32			
	R 40	37	0.234	1.000	5,339	1,249					131	31	131	31			
	R 41	38	0.225	1.000	5,339	1,201					131	29	131	29			
	R 42	39	0.217	1.000	5,339	1,159					131	28	131	28			
	R 43	40	0.208	1.000	5,339	1,111					131	27	131	27			
	R 44	41	0.200	1.000	5,339	1,068					131	26	131	26			
	R 45	42	0.193	1.000	5,339	1,030					131	25	131	25			
	R 46	43	0.185	1.000	5,339	988					131	24	131	24			
	R 47	44	0.178	1.000	5,339	950					131	23	131	23			
	R 48	45	0.171	1.000	5,339	913					131	22	131	22			
	R 49	46	0.165	1.000	5,339	881					131	22	131	22			
	R 50	47	0.158	1.000	5,339	844					131	21	131	21			
	R 51	48	0.152	1.000	5,339	812					131	20	131	20			
	R 52	49	0.146	1.000	5,339	779					131	19	131	19			
	R 53	50	0.141	1.000	5,339	753					131	18	131	18			
	R 54	51	0.135	1.000	5,339	721					131	18	131	18			
	R 55	52	0.130	1.000	5,339	694					131	17	131	17			
	R 56	53	0.125	1.000	5,339	667					131	16	131	16			
R 57	54	0.120	1.000	5,339	641					131	16	131	16				
R 58	55	0.116	1.000	5,339	619					131	15	131	15				
R 59	56	0.111	1.000	5,339	593					131	15	131	15				
R 60	57	0.107	1.000	5,339	571					131	14	131	14				
R 61	58	0.103	1.000	5,339	550					131	13	131	13				
R 62	59	0.099	1.000	5,339	529					131	13	131	13				
R 63	60	0.095	1.000	5,339	507					131	12	131	12				
R 64	61	0.091	1.000	5,339	486					131	12	131	12				
R 65	62	0.088	1.000	5,339	470					131	12	131	12				
R 66	63	0.085	1.000	5,339	454					131	11	131	11				
R 67	64	0.081	1.000	5,339	432					131	11	131	11				
R 68	65	0.078	1.000	5,339	416					131	10	131	10				
R 69	66	0.075	1.000	5,339	400					131	10	131	10				
R 70	67	0.072	1.000	5,339	384					131	9	131	9				
R 71	68	0.069	1.000	5,339	368					131	9	131	9				
R 72	69	0.067	1.000	5,339	358					131	9	131	9				
合計					331,181	97,514	962	98,476	80,062	75,589	6,550	1,333	86,612	76,922	1.28	21,554	5.2%

様式-5

費用対便益（残事業）

水系名：吉野川水系

河川名：吉野川

単位：百万円

年次	年度	t	割引率 4%	デフ レー ター	便 益 (B)			計 ①+②	費 用 (C)				費用便益比 B/C	純現在価値 B-C	経済的 内部 収益率 EIRR		
					便 益		残存 価値 ②		建設費③		維持管理費④					計③+④	
					便益	現在価値 ①			費用	現在価値	費用	現在価値				費用	現在価値
基準	R 3	0	1.000	1.000													
整備期間 (R 4 ~ R 22年)	R 4	1	0.962	1.000	0	0		2,488	2,393	0	0	2,488	2,393				
	R 5	2	0.925	1.000	231	214		2,488	2,301	0	0	2,488	2,301				
	R 6	3	0.889	1.000	462	411		2,488	2,212	0	0	2,488	2,212				
	R 7	4	0.855	1.000	693	593		2,488	2,127	0	0	2,488	2,127				
	R 8	5	0.822	1.000	924	760		2,488	2,045	0	0	2,488	2,045				
	R 9	6	0.790	1.000	1,155	912		2,488	1,966	0	0	2,488	1,966				
	R 10	7	0.760	1.000	1,386	1,053		2,488	1,891	0	0	2,488	1,891				
	R 11	8	0.731	1.000	1,617	1,182		2,488	1,819	0	0	2,488	1,819				
	R 12	9	0.703	1.000	1,848	1,299		2,488	1,749	0	0	2,488	1,749				
	R 13	10	0.676	1.000	2,079	1,405		2,488	1,682	0	0	2,488	1,682				
	R 14	11	0.650	1.000	2,310	1,502		2,488	1,617	0	0	2,488	1,617				
	R 15	12	0.625	1.000	2,541	1,588		2,488	1,555	0	0	2,488	1,555				
	R 16	13	0.601	1.000	2,772	1,666		2,487	1,495	0	0	2,487	1,495				
	R 17	14	0.577	1.000	3,004	1,733		2,487	1,435	0	0	2,487	1,435				
	R 18	15	0.555	1.000	3,234	1,795		2,487	1,380	0	0	2,487	1,380				
	R 19	16	0.534	1.000	3,465	1,850		2,487	1,328	0	0	2,487	1,328				
	R 20	17	0.513	1.000	3,696	1,896		2,487	1,276	0	0	2,487	1,276				
	R 21	18	0.494	1.000	3,927	1,940		2,487	1,229	0	0	2,487	1,229				
	R 22	19	0.475	1.000	4,158	1,975		2,487	1,181	0	0	2,487	1,181				
	施設完成後の 評価期間 (50年)	R 23	20	0.456	1.000	4,389	2,001				131	60	131	60			
		R 24	21	0.439	1.000	4,367	1,917				131	58	131	58			
		R 25	22	0.422	1.000	4,367	1,843				131	55	131	55			
R 26		23	0.406	1.000	4,367	1,773				131	53	131	53				
R 27		24	0.390	1.000	4,367	1,703				131	51	131	51				
R 28		25	0.375	1.000	4,367	1,638				131	49	131	49				
R 29		26	0.361	1.000	4,367	1,576				131	47	131	47				
R 30		27	0.347	1.000	4,367	1,515				131	45	131	45				
R 31		28	0.333	1.000	4,367	1,454				131	44	131	44				
R 32		29	0.321	1.000	4,367	1,402				131	42	131	42				
R 33		30	0.308	1.000	4,367	1,345				131	40	131	40				
R 34		31	0.296	1.000	4,367	1,293				131	39	131	39				
R 35		32	0.285	1.000	4,367	1,245				131	37	131	37				
R 36		33	0.274	1.000	4,367	1,197				131	36	131	36				
R 37		34	0.264	1.000	4,367	1,153				131	35	131	35				
R 38		35	0.253	1.000	4,367	1,105				131	33	131	33				
R 39		36	0.244	1.000	4,367	1,066				131	32	131	32				
R 40		37	0.234	1.000	4,367	1,022				131	31	131	31				
R 41		38	0.225	1.000	4,367	983				131	29	131	29				
R 42		39	0.217	1.000	4,367	948				131	28	131	28				
R 43		40	0.208	1.000	4,367	908				131	27	131	27				
R 44		41	0.200	1.000	4,367	873				131	26	131	26				
R 45		42	0.193	1.000	4,367	843				131	25	131	25				
R 46		43	0.185	1.000	4,367	808				131	24	131	24				
R 47		44	0.178	1.000	4,367	777				131	23	131	23				
R 48		45	0.171	1.000	4,367	747				131	22	131	22				
R 49		46	0.165	1.000	4,367	721				131	22	131	22				
R 50		47	0.158	1.000	4,367	690				131	21	131	21				
R 51		48	0.152	1.000	4,367	664				131	20	131	20				
R 52		49	0.146	1.000	4,367	638				131	19	131	19				
R 53	50	0.141	1.000	4,367	616				131	18	131	18					
R 54	51	0.135	1.000	4,367	590				131	18	131	18					
R 55	52	0.130	1.000	4,367	568				131	17	131	17					
R 56	53	0.125	1.000	4,367	546				131	16	131	16					
R 57	54	0.120	1.000	4,367	524				131	16	131	16					
R 58	55	0.116	1.000	4,367	507				131	15	131	15					
R 59	56	0.111	1.000	4,367	485				131	15	131	15					
R 60	57	0.107	1.000	4,367	467				131	14	131	14					
R 61	58	0.103	1.000	4,367	450				131	13	131	13					
R 62	59	0.099	1.000	4,367	432				131	13	131	13					
R 63	60	0.095	1.000	4,367	415				131	12	131	12					
R 64	61	0.091	1.000	4,367	397				131	12	131	12					
R 65	62	0.088	1.000	4,367	384				131	12	131	12					
R 66	63	0.085	1.000	4,367	371				131	11	131	11					
R 67	64	0.081	1.000	4,367	354				131	11	131	11					
R 68	65	0.078	1.000	4,367	341				131	10	131	10					
R 69	66	0.075	1.000	4,367	328				131	10	131	10					
R 70	67	0.072	1.000	4,367	314				131	9	131	9					
R 71	68	0.069	1.000	4,367	301				131	9	131	9					
R 72	69	0.067	1.000	4,367	293				131	9	131	9					
合計					257,874	68,305	850	69,155	47,265	32,681	6,550	1,333	53,815	34,014	2.03	35,141	9.5%

様式-5 費用対便益（全体事業：残事業費+10%） 水系名：吉野川水系 河川名：吉野川 単位：百万円

年次	年度	t	割引率 4%	デフ レー ター	便 益 (B)			費 用 (C)				費用便益比 B/C	純現在価値 B-C	経済的 内部 収益率 EIRR			
					便 益		残存 価値 ②	建設費③		維持管理費④					計③+④		
					便益	現在価値 ①		費用	現在価値	費用	現在価値				費用	現在価値	
基準	R 3	0	1.000	1.000													
整備期間 (H 2 3 R 2 2 年)	H 23	-10	1.480	1.174	0	0		3,188	5,539	0	0	3,188	5,539				
	H 24	-9	1.423	1.176	110	157		2,524	4,224	0	0	2,524	4,224				
	H 25	-8	1.369	1.146	197	270		2,602	4,082	0	0	2,602	4,082				
	H 26	-7	1.316	1.102	285	375		2,676	3,881	0	0	2,676	3,881				
	H 27	-6	1.265	1.091	372	471		2,593	3,579	0	0	2,593	3,579				
	H 28	-5	1.217	1.079	455	554		2,560	3,362	0	0	2,560	3,362				
	H 29	-4	1.170	1.053	536	627		2,891	3,562	0	0	2,891	3,562				
	H 30	-3	1.125	1.023	626	704		2,843	3,272	0	0	2,843	3,272				
	R 1	-2	1.082	1.000	711	769		4,025	4,355	0	0	4,025	4,355				
	R 2	-1	1.040	1.000	829	862		3,913	4,070	0	0	3,913	4,070				
	R 3	0	1.000	1.000	944	944		2,982	2,982	0	0	2,982	2,982				
	R 4	1	0.962	1.000	1,032	993		2,737	2,633	0	0	2,737	2,633				
	R 5	2	0.925	1.000	1,263	1,168		2,737	2,532	0	0	2,737	2,532				
	R 6	3	0.889	1.000	1,494	1,328		2,737	2,433	0	0	2,737	2,433				
	R 7	4	0.855	1.000	1,725	1,475		2,737	2,340	0	0	2,737	2,340				
	R 8	5	0.822	1.000	1,955	1,607		2,737	2,250	0	0	2,737	2,250				
	R 9	6	0.790	1.000	2,186	1,727		2,737	2,162	0	0	2,737	2,162				
	R 10	7	0.760	1.000	2,417	1,837		2,737	2,080	0	0	2,737	2,080				
	R 11	8	0.731	1.000	2,648	1,936		2,737	2,001	0	0	2,737	2,001				
	R 12	9	0.703	1.000	2,879	2,024		2,737	1,924	0	0	2,737	1,924				
	R 13	10	0.676	1.000	3,110	2,102		2,737	1,850	0	0	2,737	1,850				
	R 14	11	0.650	1.000	3,341	2,172		2,737	1,779	0	0	2,737	1,779				
R 15	12	0.625	1.000	3,572	2,233		2,737	1,711	0	0	2,737	1,711					
R 16	13	0.601	1.000	3,803	2,286		2,736	1,644	0	0	2,736	1,644					
R 17	14	0.577	1.000	4,033	2,327		2,736	1,579	0	0	2,736	1,579					
R 18	15	0.555	1.000	4,264	2,367		2,736	1,518	0	0	2,736	1,518					
R 19	16	0.534	1.000	4,495	2,400		2,736	1,461	0	0	2,736	1,461					
R 20	17	0.513	1.000	4,726	2,424		2,736	1,404	0	0	2,736	1,404					
R 21	18	0.494	1.000	4,957	2,449		2,736	1,352	0	0	2,736	1,352					
R 22	19	0.475	1.000	5,187	2,464		2,732	1,298	0	0	2,732	1,298					
R 23	20	0.456	1.000	5,418	2,471				131	60	131	60					
R 24	21	0.439	1.000	5,339	2,344				131	58	131	58					
R 25	22	0.422	1.000	5,339	2,253				131	55	131	55					
R 26	23	0.406	1.000	5,339	2,168				131	53	131	53					
R 27	24	0.390	1.000	5,339	2,082				131	51	131	51					
R 28	25	0.375	1.000	5,339	2,002				131	49	131	49					
R 29	26	0.361	1.000	5,339	1,927				131	47	131	47					
R 30	27	0.347	1.000	5,339	1,853				131	45	131	45					
R 31	28	0.333	1.000	5,339	1,778				131	44	131	44					
R 32	29	0.321	1.000	5,339	1,714				131	42	131	42					
R 33	30	0.308	1.000	5,339	1,644				131	40	131	40					
R 34	31	0.296	1.000	5,339	1,580				131	39	131	39					
R 35	32	0.285	1.000	5,339	1,522				131	37	131	37					
R 36	33	0.274	1.000	5,339	1,463				131	36	131	36					
R 37	34	0.264	1.000	5,339	1,409				131	35	131	35					
R 38	35	0.253	1.000	5,339	1,351				131	33	131	33					
R 39	36	0.244	1.000	5,339	1,303				131	32	131	32					
R 40	37	0.234	1.000	5,339	1,249				131	31	131	31					
R 41	38	0.225	1.000	5,339	1,201				131	29	131	29					
R 42	39	0.217	1.000	5,339	1,159				131	28	131	28					
R 43	40	0.208	1.000	5,339	1,111				131	27	131	27					
R 44	41	0.200	1.000	5,339	1,068				131	26	131	26					
R 45	42	0.193	1.000	5,339	1,030				131	25	131	25					
R 46	43	0.185	1.000	5,339	988				131	24	131	24					
R 47	44	0.178	1.000	5,339	950				131	23	131	23					
R 48	45	0.171	1.000	5,339	913				131	22	131	22					
R 49	46	0.165	1.000	5,339	881				131	22	131	22					
R 50	47	0.158	1.000	5,339	844				131	21	131	21					
R 51	48	0.152	1.000	5,339	812				131	20	131	20					
R 52	49	0.146	1.000	5,339	779				131	19	131	19					
R 53	50	0.141	1.000	5,339	753				131	18	131	18					
R 54	51	0.135	1.000	5,339	721				131	18	131	18					
R 55	52	0.130	1.000	5,339	694				131	17	131	17					
R 56	53	0.125	1.000	5,339	667				131	16	131	16					
R 57	54	0.120	1.000	5,339	641				131	16	131	16					
R 58	55	0.116	1.000	5,339	619				131	15	131	15					
R 59	56	0.111	1.000	5,339	593				131	15	131	15					
R 60	57	0.107	1.000	5,339	571				131	14	131	14					
R 61	58	0.103	1.000	5,339	550				131	13	131	13					
R 62	59	0.099	1.000	5,339	529				131	13	131	13					
R 63	60	0.095	1.000	5,339	507				131	12	131	12					
R 64	61	0.091	1.000	5,339	486				131	12	131	12					
R 65	62	0.088	1.000	5,339	470				131	12	131	12					
R 66	63	0.085	1.000	5,339	454				131	11	131	11					
R 67	64	0.081	1.000	5,339	432				131	11	131	11					
R 68	65	0.078	1.000	5,339	416				131	10	131	10					
R 69	66	0.075	1.000	5,339	400				131	10	131	10					
R 70	67	0.072	1.000	5,339	384				131	9	131	9					
R 71	68	0.069	1.000	5,339	368				131	9	131	9					
R 72	69	0.067	1.000	5,339	358				131	9	131	9					
合計					331,181	97,514	1,017	98,531	84,789	78,859	6,550	1,333	91,339	80,192	1.23	18,339	5.0%

様式-5

費用対便益（全体事業：残事業費-10%）

水系名：吉野川水系

河川名：吉野川

単位：百万円

年次	年度	t	割引率 4%	デフ レー ター	便 益 (B)				費 用 (C)				費用便益比 B/C	純現在価値 B-C	経済的 内部 収益率 EIRR		
					便益		残存 価値 ②	計 ①+②	建設費③		維持管理費④					計③+④	
					便益	現在価値 ①			費用	現在価値	費用	現在価値				費用	現在価値
基準	R 3	0	1.000	1.000													
整備期間 (H 23 R 22年)	H 23	-10	1.480	1.174	0	0			3,188	5,539	0	0	3,188	5,539			
	H 24	-9	1.423	1.176	110	157			2,524	4,224	0	0	2,524	4,224			
	H 25	-8	1.369	1.146	197	270			2,602	4,082	0	0	2,602	4,082			
	H 26	-7	1.316	1.102	285	375			2,676	3,881	0	0	2,676	3,881			
	H 27	-6	1.265	1.091	372	471			2,593	3,579	0	0	2,593	3,579			
	H 28	-5	1.217	1.079	455	554			2,560	3,362	0	0	2,560	3,362			
	H 29	-4	1.170	1.053	536	627			2,891	3,562	0	0	2,891	3,562			
	H 30	-3	1.125	1.023	626	704			2,843	3,272	0	0	2,843	3,272			
	R 1	-2	1.082	1.000	711	769			4,025	4,355	0	0	4,025	4,355			
	R 2	-1	1.040	1.000	829	862			3,913	4,070	0	0	3,913	4,070			
	R 3	0	1.000	1.000	944	944			2,982	2,982	0	0	2,982	2,982			
	R 4	1	0.962	1.000	1,032	993			2,239	2,154	0	0	2,239	2,154			
	R 5	2	0.925	1.000	1,263	1,168			2,239	2,071	0	0	2,239	2,071			
	R 6	3	0.889	1.000	1,494	1,328			2,239	1,990	0	0	2,239	1,990			
	R 7	4	0.855	1.000	1,725	1,475			2,239	1,914	0	0	2,239	1,914			
	R 8	5	0.822	1.000	1,955	1,607			2,239	1,840	0	0	2,239	1,840			
	R 9	6	0.790	1.000	2,186	1,727			2,239	1,769	0	0	2,239	1,769			
	R 10	7	0.760	1.000	2,417	1,837			2,239	1,702	0	0	2,239	1,702			
	R 11	8	0.731	1.000	2,648	1,936			2,239	1,637	0	0	2,239	1,637			
	R 12	9	0.703	1.000	2,879	2,024			2,239	1,574	0	0	2,239	1,574			
	R 13	10	0.676	1.000	3,110	2,102			2,239	1,514	0	0	2,239	1,514			
	R 14	11	0.650	1.000	3,341	2,172			2,239	1,455	0	0	2,239	1,455			
R 15	12	0.625	1.000	3,572	2,233			2,239	1,399	0	0	2,239	1,399				
R 16	13	0.601	1.000	3,803	2,286			2,238	1,345	0	0	2,238	1,345				
R 17	14	0.577	1.000	4,033	2,327			2,238	1,291	0	0	2,238	1,291				
R 18	15	0.555	1.000	4,264	2,367			2,238	1,242	0	0	2,238	1,242				
R 19	16	0.534	1.000	4,495	2,400			2,238	1,195	0	0	2,238	1,195				
R 20	17	0.513	1.000	4,726	2,424			2,238	1,148	0	0	2,238	1,148				
R 21	18	0.494	1.000	4,957	2,449			2,238	1,106	0	0	2,238	1,106				
R 22	19	0.475	1.000	5,187	2,464			2,243	1,065	0	0	2,243	1,065				
施設完成後の 評価期間（50年）	R 23	20	0.456	1.000	5,418	2,471					131	60	131	60			
	R 24	21	0.439	1.000	5,339	2,344					131	58	131	58			
	R 25	22	0.422	1.000	5,339	2,253					131	55	131	55			
	R 26	23	0.406	1.000	5,339	2,168					131	53	131	53			
	R 27	24	0.390	1.000	5,339	2,082					131	51	131	51			
	R 28	25	0.375	1.000	5,339	2,002					131	49	131	49			
	R 29	26	0.361	1.000	5,339	1,927					131	47	131	47			
	R 30	27	0.347	1.000	5,339	1,853					131	45	131	45			
	R 31	28	0.333	1.000	5,339	1,778					131	44	131	44			
	R 32	29	0.321	1.000	5,339	1,714					131	42	131	42			
	R 33	30	0.308	1.000	5,339	1,644					131	40	131	40			
	R 34	31	0.296	1.000	5,339	1,580					131	39	131	39			
	R 35	32	0.285	1.000	5,339	1,522					131	37	131	37			
	R 36	33	0.274	1.000	5,339	1,463					131	36	131	36			
	R 37	34	0.264	1.000	5,339	1,409					131	35	131	35			
	R 38	35	0.253	1.000	5,339	1,351					131	33	131	33			
	R 39	36	0.244	1.000	5,339	1,303					131	32	131	32			
	R 40	37	0.234	1.000	5,339	1,249					131	31	131	31			
	R 41	38	0.225	1.000	5,339	1,201					131	29	131	29			
	R 42	39	0.217	1.000	5,339	1,159					131	28	131	28			
	R 43	40	0.208	1.000	5,339	1,111					131	27	131	27			
	R 44	41	0.200	1.000	5,339	1,068					131	26	131	26			
	R 45	42	0.193	1.000	5,339	1,030					131	25	131	25			
	R 46	43	0.185	1.000	5,339	988					131	24	131	24			
	R 47	44	0.178	1.000	5,339	950					131	23	131	23			
	R 48	45	0.171	1.000	5,339	913					131	22	131	22			
	R 49	46	0.165	1.000	5,339	881					131	22	131	22			
	R 50	47	0.158	1.000	5,339	844					131	21	131	21			
	R 51	48	0.152	1.000	5,339	812					131	20	131	20			
	R 52	49	0.146	1.000	5,339	779					131	19	131	19			
	R 53	50	0.141	1.000	5,339	753					131	18	131	18			
	R 54	51	0.135	1.000	5,339	721					131	18	131	18			
	R 55	52	0.130	1.000	5,339	694					131	17	131	17			
	R 56	53	0.125	1.000	5,339	667					131	16	131	16			
R 57	54	0.120	1.000	5,339	641					131	16	131	16				
R 58	55	0.116	1.000	5,339	619					131	15	131	15				
R 59	56	0.111	1.000	5,339	593					131	15	131	15				
R 60	57	0.107	1.000	5,339	571					131	14	131	14				
R 61	58	0.103	1.000	5,339	550					131	13	131	13				
R 62	59	0.099	1.000	5,339	529					131	13	131	13				
R 63	60	0.095	1.000	5,339	507					131	12	131	12				
R 64	61	0.091	1.000	5,339	486					131	12	131	12				
R 65	62	0.088	1.000	5,339	470					131	12	131	12				
R 66	63	0.085	1.000	5,339	454					131	11	131	11				
R 67	64	0.081	1.000	5,339	432					131	11	131	11				
R 68	65	0.078	1.000	5,339	416					131	10	131	10				
R 69	66	0.075	1.000	5,339	400					131	10	131	10				
R 70	67	0.072	1.000	5,339	384					131	9	131	9				
R 71	68	0.069	1.000	5,339	368					131	9	131	9				
R 72	69	0.067	1.000	5,339	358					131	9	131	9				
合計					331,181	97,514	907	98,421	75,336	72,319	6,550	1,333	81,886	73,652	1.34	24,769	5.4%

様式-5

費用対便益 (全体事業：残工期+10%)

水系名：吉野川水系

河川名：吉野川

単位：百万円

年次	年度	t	割引率 4%	デフ レー ター	便 益 (B)			計 ①+②	費 用 (C)				費用便益比 B/C	純現在価値 B-C	経済的 内部 収益率 EIRR		
					便 益		残存 価値 ②		建設費③		維持管理費④					計③+④	
					便益	現在価値 ①			費用	現在価値	費用	現在価値				費用	現在価値
基準	R 3	0	1.000	1.000													
整備期間 (H 2 3 S R 2 4年)	H 23	-10	1.480	1.174	0	0		3,188	5,539	0	0	3,188	5,539				
	H 24	-9	1.423	1.176	110	157		2,524	4,224	0	0	2,524	4,224				
	H 25	-8	1.369	1.146	197	270		2,602	4,082	0	0	2,602	4,082				
	H 26	-7	1.316	1.102	285	375		2,676	3,881	0	0	2,676	3,881				
	H 27	-6	1.265	1.091	372	471		2,593	3,579	0	0	2,593	3,579				
	H 28	-5	1.217	1.079	455	554		2,560	3,362	0	0	2,560	3,362				
	H 29	-4	1.170	1.053	536	627		2,891	3,562	0	0	2,891	3,562				
	H 30	-3	1.125	1.023	626	704		2,843	3,272	0	0	2,843	3,272				
	R 1	-2	1.082	1.000	711	769		4,025	4,355	0	0	4,025	4,355				
	R 2	-1	1.040	1.000	829	862		3,913	4,070	0	0	3,913	4,070				
	R 3	0	1.000	1.000	944	944		2,982	2,982	0	0	2,982	2,982				
	R 4	1	0.962	1.000	1,032	993		2,251	2,165	0	0	2,251	2,165				
	R 5	2	0.925	1.000	1,241	1,148		2,251	2,082	0	0	2,251	2,082				
	R 6	3	0.889	1.000	1,450	1,289		2,251	2,001	0	0	2,251	2,001				
	R 7	4	0.855	1.000	1,659	1,418		2,251	1,925	0	0	2,251	1,925				
	R 8	5	0.822	1.000	1,868	1,535		2,251	1,850	0	0	2,251	1,850				
	R 9	6	0.790	1.000	2,076	1,640		2,251	1,778	0	0	2,251	1,778				
	R 10	7	0.760	1.000	2,285	1,737		2,251	1,711	0	0	2,251	1,711				
	R 11	8	0.731	1.000	2,494	1,823		2,251	1,645	0	0	2,251	1,645				
	R 12	9	0.703	1.000	2,703	1,900		2,251	1,582	0	0	2,251	1,582				
	R 13	10	0.676	1.000	2,912	1,969		2,251	1,522	0	0	2,251	1,522				
	R 14	11	0.650	1.000	3,121	2,029		2,251	1,463	0	0	2,251	1,463				
	R 15	12	0.625	1.000	3,330	2,081		2,251	1,407	0	0	2,251	1,407				
	R 16	13	0.601	1.000	3,539	2,127		2,251	1,353	0	0	2,251	1,353				
R 17	14	0.577	1.000	3,748	2,163		2,251	1,299	0	0	2,251	1,299					
R 18	15	0.555	1.000	3,956	2,196		2,251	1,249	0	0	2,251	1,249					
R 19	16	0.534	1.000	4,165	2,224		2,250	1,202	0	0	2,250	1,202					
R 20	17	0.513	1.000	4,374	2,244		2,250	1,154	0	0	2,250	1,154					
R 21	18	0.494	1.000	4,583	2,264		2,250	1,112	0	0	2,250	1,112					
R 22	19	0.475	1.000	4,792	2,276		2,250	1,069	0	0	2,250	1,069					
R 23	20	0.456	1.000	5,000	2,280		2,250	1,026	0	0	2,250	1,026					
R 24	21	0.439	1.000	5,209	2,287		2,250	988	0	0	2,250	988					
R 25	22	0.422	1.000	5,418	2,286				131	55	131	55					
R 26	23	0.406	1.000	5,339	2,168				131	53	131	53					
R 27	24	0.390	1.000	5,339	2,082				131	51	131	51					
R 28	25	0.375	1.000	5,339	2,002				131	49	131	49					
R 29	26	0.361	1.000	5,339	1,927				131	47	131	47					
R 30	27	0.347	1.000	5,339	1,853				131	45	131	45					
R 31	28	0.333	1.000	5,339	1,778				131	44	131	44					
R 32	29	0.321	1.000	5,339	1,714				131	42	131	42					
R 33	30	0.308	1.000	5,339	1,644				131	40	131	40					
R 34	31	0.296	1.000	5,339	1,580				131	39	131	39					
R 35	32	0.285	1.000	5,339	1,522				131	37	131	37					
R 36	33	0.274	1.000	5,339	1,463				131	36	131	36					
R 37	34	0.264	1.000	5,339	1,409				131	35	131	35					
R 38	35	0.253	1.000	5,339	1,351				131	33	131	33					
R 39	36	0.244	1.000	5,339	1,303				131	32	131	32					
R 40	37	0.234	1.000	5,339	1,249				131	31	131	31					
R 41	38	0.225	1.000	5,339	1,201				131	29	131	29					
R 42	39	0.217	1.000	5,339	1,159				131	28	131	28					
R 43	40	0.208	1.000	5,339	1,111				131	27	131	27					
R 44	41	0.200	1.000	5,339	1,068				131	26	131	26					
R 45	42	0.193	1.000	5,339	1,030				131	25	131	25					
R 46	43	0.185	1.000	5,339	988				131	24	131	24					
R 47	44	0.178	1.000	5,339	950				131	23	131	23					
R 48	45	0.171	1.000	5,339	913				131	22	131	22					
R 49	46	0.165	1.000	5,339	881				131	22	131	22					
R 50	47	0.158	1.000	5,339	844				131	21	131	21					
R 51	48	0.152	1.000	5,339	812				131	20	131	20					
R 52	49	0.146	1.000	5,339	779				131	19	131	19					
R 53	50	0.141	1.000	5,339	753				131	18	131	18					
R 54	51	0.135	1.000	5,339	721				131	18	131	18					
R 55	52	0.130	1.000	5,339	694				131	17	131	17					
R 56	53	0.125	1.000	5,339	667				131	16	131	16					
R 57	54	0.120	1.000	5,339	641				131	16	131	16					
R 58	55	0.116	1.000	5,339	619				131	15	131	15					
R 59	56	0.111	1.000	5,339	593				131	15	131	15					
R 60	57	0.107	1.000	5,339	571				131	14	131	14					
R 61	58	0.103	1.000	5,339	550				131	13	131	13					
R 62	59	0.099	1.000	5,339	529				131	13	131	13					
R 63	60	0.095	1.000	5,339	507				131	12	131	12					
R 64	61	0.091	1.000	5,339	486				131	12	131	12					
R 65	62	0.088	1.000	5,339	470				131	12	131	12					
R 66	63	0.085	1.000	5,339	454				131	11	131	11					
R 67	64	0.081	1.000	5,339	432				131	11	131	11					
R 68	65	0.078	1.000	5,339	416				131	10	131	10					
R 69	66	0.075	1.000	5,339	400				131	10	131	10					
R 70	67	0.072	1.000	5,339	384				131	9	131	9					
R 71	68	0.069	1.000	5,339	368				131	9	131	9					
R 72	69	0.067	1.000	5,339	358				131	9	131	9					
R 73	70	0.064	1.000	5,339	342				131	8	131	8					
R 74	71	0.062	1.000	5,339	331				131	8	131	8					
合計					337,631	95,709	889	96,598	80,062	74,491	6,550	1,231	86,612	75,722	1.28	20,876	5.1%

様式-5

費用対便益 (全体事業：残工期-10%)

水系名：吉野川水系

河川名：吉野川

単位：百万円

年次	年度	t	割引率 4%	デフ レー ター	便 益 (B)			費 用 (C)				費用便益比 B/C	純現在価値 B-C	経済的 内部 収益率 EIRR			
					便益		残存 価値 ②	建設費③		維持管理費④					計③+④		
					便益	現在価値 ①		費用	現在価値	費用	現在価値				費用	現在価値	
基準	R 3	0	1.000	1.000													
整備期間 (H 23 ~ R 20年)	H 23	-10	1.480	1.174	0	0			3,188	5,539	0	0	3,188	5,539			
	H 24	-9	1.423	1.176	110	157			2,524	4,224	0	0	2,524	4,224			
	H 25	-8	1.369	1.146	197	270			2,602	4,082	0	0	2,602	4,082			
	H 26	-7	1.316	1.102	285	375			2,676	3,881	0	0	2,676	3,881			
	H 27	-6	1.265	1.091	372	471			2,593	3,579	0	0	2,593	3,579			
	H 28	-5	1.217	1.079	455	554			2,560	3,362	0	0	2,560	3,362			
	H 29	-4	1.170	1.053	536	627			2,891	3,562	0	0	2,891	3,562			
	H 30	-3	1.125	1.023	626	704			2,843	3,272	0	0	2,843	3,272			
	R 1	-2	1.082	1.000	711	769			4,025	4,355	0	0	4,025	4,355			
	R 2	-1	1.040	1.000	829	862			3,913	4,070	0	0	3,913	4,070			
	R 3	0	1.000	1.000	944	944			2,982	2,982	0	0	2,982	2,982			
	R 4	1	0.962	1.000	1,032	993			2,781	2,675	0	0	2,781	2,675			
	R 5	2	0.925	1.000	1,290	1,193			2,781	2,572	0	0	2,781	2,572			
	R 6	3	0.889	1.000	1,548	1,376			2,781	2,472	0	0	2,781	2,472			
	R 7	4	0.855	1.000	1,806	1,544			2,781	2,378	0	0	2,781	2,378			
	R 8	5	0.822	1.000	2,064	1,697			2,781	2,286	0	0	2,781	2,286			
	R 9	6	0.790	1.000	2,322	1,834			2,780	2,196	0	0	2,780	2,196			
	R 10	7	0.760	1.000	2,580	1,961			2,780	2,113	0	0	2,780	2,113			
	R 11	8	0.731	1.000	2,838	2,075			2,780	2,032	0	0	2,780	2,032			
	R 12	9	0.703	1.000	3,096	2,176			2,780	1,954	0	0	2,780	1,954			
R 13	10	0.676	1.000	3,354	2,267			2,780	1,879	0	0	2,780	1,879				
R 14	11	0.650	1.000	3,612	2,348			2,780	1,807	0	0	2,780	1,807				
R 15	12	0.625	1.000	3,870	2,419			2,780	1,738	0	0	2,780	1,738				
R 16	13	0.601	1.000	4,128	2,481			2,780	1,671	0	0	2,780	1,671				
R 17	14	0.577	1.000	4,386	2,531			2,780	1,604	0	0	2,780	1,604				
R 18	15	0.555	1.000	4,644	2,577			2,780	1,543	0	0	2,780	1,543				
R 19	16	0.534	1.000	4,902	2,618			2,780	1,485	0	0	2,780	1,485				
R 20	17	0.513	1.000	5,160	2,647			2,780	1,426	0	0	2,780	1,426				
施設完成後の 評価期間 (50年)	R 21	18	0.494	1.000	5,418	2,676					131	65	131	65			
	R 22	19	0.475	1.000	5,339	2,536					131	62	131	62			
	R 23	20	0.456	1.000	5,339	2,435					131	60	131	60			
	R 24	21	0.439	1.000	5,339	2,344					131	58	131	58			
	R 25	22	0.422	1.000	5,339	2,253					131	55	131	55			
	R 26	23	0.406	1.000	5,339	2,168					131	53	131	53			
	R 27	24	0.390	1.000	5,339	2,082					131	51	131	51			
	R 28	25	0.375	1.000	5,339	2,002					131	49	131	49			
	R 29	26	0.361	1.000	5,339	1,927					131	47	131	47			
	R 30	27	0.347	1.000	5,339	1,853					131	45	131	45			
	R 31	28	0.333	1.000	5,339	1,778					131	44	131	44			
	R 32	29	0.321	1.000	5,339	1,714					131	42	131	42			
	R 33	30	0.308	1.000	5,339	1,644					131	40	131	40			
	R 34	31	0.296	1.000	5,339	1,580					131	39	131	39			
	R 35	32	0.285	1.000	5,339	1,522					131	37	131	37			
	R 36	33	0.274	1.000	5,339	1,463					131	36	131	36			
	R 37	34	0.264	1.000	5,339	1,409					131	35	131	35			
	R 38	35	0.253	1.000	5,339	1,351					131	33	131	33			
	R 39	36	0.244	1.000	5,339	1,303					131	32	131	32			
	R 40	37	0.234	1.000	5,339	1,249					131	31	131	31			
	R 41	38	0.225	1.000	5,339	1,201					131	29	131	29			
	R 42	39	0.217	1.000	5,339	1,159					131	28	131	28			
	R 43	40	0.208	1.000	5,339	1,111					131	27	131	27			
	R 44	41	0.200	1.000	5,339	1,068					131	26	131	26			
	R 45	42	0.193	1.000	5,339	1,030					131	25	131	25			
	R 46	43	0.185	1.000	5,339	988					131	24	131	24			
	R 47	44	0.178	1.000	5,339	950					131	23	131	23			
	R 48	45	0.171	1.000	5,339	913					131	22	131	22			
	R 49	46	0.165	1.000	5,339	881					131	22	131	22			
	R 50	47	0.158	1.000	5,339	844					131	21	131	21			
R 51	48	0.152	1.000	5,339	812					131	20	131	20				
R 52	49	0.146	1.000	5,339	779					131	19	131	19				
R 53	50	0.141	1.000	5,339	753					131	18	131	18				
R 54	51	0.135	1.000	5,339	721					131	18	131	18				
R 55	52	0.130	1.000	5,339	694					131	17	131	17				
R 56	53	0.125	1.000	5,339	667					131	16	131	16				
R 57	54	0.120	1.000	5,339	641					131	16	131	16				
R 58	55	0.116	1.000	5,339	619					131	15	131	15				
R 59	56	0.111	1.000	5,339	593					131	15	131	15				
R 60	57	0.107	1.000	5,339	571					131	14	131	14				
R 61	58	0.103	1.000	5,339	550					131	13	131	13				
R 62	59	0.099	1.000	5,339	529					131	13	131	13				
R 63	60	0.095	1.000	5,339	507					131	12	131	12				
R 64	61	0.091	1.000	5,339	486					131	12	131	12				
R 65	62	0.088	1.000	5,339	470					131	12	131	12				
R 66	63	0.085	1.000	5,339	454					131	11	131	11				
R 67	64	0.081	1.000	5,339	432					131	11	131	11				
R 68	65	0.078	1.000	5,339	416					131	10	131	10				
R 69	66	0.075	1.000	5,339	400					131	10	131	10				
R 70	67	0.072	1.000	5,339	384					131	9	131	9				
合 計					324,726	99,382	1,040	100,422	80,062	76,739	6,550	1,442	86,612	78,181	1.28	22,241	5.2%

様式-5

費用対便益（全体事業：資産+10%）

水系名：吉野川水系

河川名：吉野川

単位：百万円

年次	年度	t	割引率 4%	デフ レー ター	便 益 (B)			計 ①+②	費 用 (C)						費用便益比 B/C	純現在価値 B-C	経済的 内部 収益率 EIRR
					便 益		残存 価値 ②		建設費③		維持管理費④		計③+④				
					便益	現在価値 ①			費用	現在価値	費用	現在価値	費用	現在価値			
基準	R 3	0	1.000	1.000													
整備期間 (H 2 3 R 2 2年)	H 23	-10	1.480	1.174	0	0		3,188	5,539	0	0	3,188	5,539				
	H 24	-9	1.423	1.176	116	165		2,524	4,224	0	0	2,524	4,224				
	H 25	-8	1.369	1.146	209	286		2,602	4,082	0	0	2,602	4,082				
	H 26	-7	1.316	1.102	301	396		2,676	3,881	0	0	2,676	3,881				
	H 27	-6	1.265	1.091	393	497		2,593	3,579	0	0	2,593	3,579				
	H 28	-5	1.217	1.079	481	585		2,560	3,362	0	0	2,560	3,362				
	H 29	-4	1.170	1.053	567	663		2,891	3,562	0	0	2,891	3,562				
	H 30	-3	1.125	1.023	661	744		2,843	3,272	0	0	2,843	3,272				
	R 1	-2	1.082	1.000	752	814		4,025	4,355	0	0	4,025	4,355				
	R 2	-1	1.040	1.000	877	912		3,913	4,070	0	0	3,913	4,070				
	R 3	0	1.000	1.000	998	998		2,982	2,982	0	0	2,982	2,982				
	R 4	1	0.962	1.000	1,091	1,050		2,488	2,393	0	0	2,488	2,393				
	R 5	2	0.925	1.000	1,334	1,234		2,488	2,301	0	0	2,488	2,301				
	R 6	3	0.889	1.000	1,576	1,401		2,488	2,212	0	0	2,488	2,212				
	R 7	4	0.855	1.000	1,819	1,555		2,488	2,127	0	0	2,488	2,127				
	R 8	5	0.822	1.000	2,062	1,695		2,488	2,045	0	0	2,488	2,045				
	R 9	6	0.790	1.000	2,304	1,820		2,488	1,966	0	0	2,488	1,966				
	R 10	7	0.760	1.000	2,547	1,936		2,488	1,891	0	0	2,488	1,891				
	R 11	8	0.731	1.000	2,790	2,039		2,488	1,819	0	0	2,488	1,819				
	R 12	9	0.703	1.000	3,032	2,131		2,488	1,749	0	0	2,488	1,749				
	R 13	10	0.676	1.000	3,275	2,214		2,488	1,682	0	0	2,488	1,682				
	R 14	11	0.650	1.000	3,518	2,287		2,488	1,617	0	0	2,488	1,617				
R 15	12	0.625	1.000	3,760	2,350		2,488	1,555	0	0	2,488	1,555					
R 16	13	0.601	1.000	4,003	2,406		2,487	1,495	0	0	2,487	1,495					
R 17	14	0.577	1.000	4,246	2,450		2,487	1,435	0	0	2,487	1,435					
R 18	15	0.555	1.000	4,488	2,491		2,487	1,380	0	0	2,487	1,380					
R 19	16	0.534	1.000	4,731	2,526		2,487	1,328	0	0	2,487	1,328					
R 20	17	0.513	1.000	4,973	2,551		2,487	1,276	0	0	2,487	1,276					
R 21	18	0.494	1.000	5,216	2,577		2,487	1,229	0	0	2,487	1,229					
R 22	19	0.475	1.000	5,458	2,593		2,487	1,181	0	0	2,487	1,181					
施設完成後の 評価期間 (50年)	R 23	20	0.456	1.000	5,701	2,600				131	60	131	60				
	R 24	21	0.439	1.000	5,622	2,468				131	58	131	58				
	R 25	22	0.422	1.000	5,622	2,372				131	55	131	55				
	R 26	23	0.406	1.000	5,622	2,283				131	53	131	53				
	R 27	24	0.390	1.000	5,622	2,193				131	51	131	51				
	R 28	25	0.375	1.000	5,622	2,108				131	49	131	49				
	R 29	26	0.361	1.000	5,622	2,030				131	47	131	47				
	R 30	27	0.347	1.000	5,622	1,951				131	45	131	45				
	R 31	28	0.333	1.000	5,622	1,872				131	44	131	44				
	R 32	29	0.321	1.000	5,622	1,805				131	42	131	42				
	R 33	30	0.308	1.000	5,622	1,732				131	40	131	40				
	R 34	31	0.296	1.000	5,622	1,664				131	39	131	39				
	R 35	32	0.285	1.000	5,622	1,602				131	37	131	37				
	R 36	33	0.274	1.000	5,622	1,540				131	36	131	36				
	R 37	34	0.264	1.000	5,622	1,484				131	35	131	35				
	R 38	35	0.253	1.000	5,622	1,422				131	33	131	33				
	R 39	36	0.244	1.000	5,622	1,372				131	32	131	32				
	R 40	37	0.234	1.000	5,622	1,316				131	31	131	31				
	R 41	38	0.225	1.000	5,622	1,265				131	29	131	29				
	R 42	39	0.217	1.000	5,622	1,220				131	28	131	28				
	R 43	40	0.208	1.000	5,622	1,169				131	27	131	27				
	R 44	41	0.200	1.000	5,622	1,124				131	26	131	26				
	R 45	42	0.193	1.000	5,622	1,085				131	25	131	25				
	R 46	43	0.185	1.000	5,622	1,040				131	24	131	24				
	R 47	44	0.178	1.000	5,622	1,001				131	23	131	23				
	R 48	45	0.171	1.000	5,622	961				131	22	131	22				
	R 49	46	0.165	1.000	5,622	928				131	22	131	22				
	R 50	47	0.158	1.000	5,622	888				131	21	131	21				
	R 51	48	0.152	1.000	5,622	855				131	20	131	20				
	R 52	49	0.146	1.000	5,622	821				131	19	131	19				
	R 53	50	0.141	1.000	5,622	793				131	18	131	18				
	R 54	51	0.135	1.000	5,622	759				131	18	131	18				
R 55	52	0.130	1.000	5,622	731				131	17	131	17					
R 56	53	0.125	1.000	5,622	703				131	16	131	16					
R 57	54	0.120	1.000	5,622	675				131	16	131	16					
R 58	55	0.116	1.000	5,622	652				131	15	131	15					
R 59	56	0.111	1.000	5,622	624				131	15	131	15					
R 60	57	0.107	1.000	5,622	602				131	14	131	14					
R 61	58	0.103	1.000	5,622	579				131	13	131	13					
R 62	59	0.099	1.000	5,622	557				131	13	131	13					
R 63	60	0.095	1.000	5,622	534				131	12	131	12					
R 64	61	0.091	1.000	5,622	512				131	12	131	12					
R 65	62	0.088	1.000	5,622	495				131	12	131	12					
R 66	63	0.085	1.000	5,622	478				131	11	131	11					
R 67	64	0.081	1.000	5,622	455				131	11	131	11					
R 68	65	0.078	1.000	5,622	439				131	10	131	10					
R 69	66	0.075	1.000	5,622	422				131	10	131	10					
R 70	67	0.072	1.000	5,622	405				131	9	131	9					
R 71	68	0.069	1.000	5,622	388				131	9	131	9					
R 72	69	0.067	1.000	5,622	377				131	9	131	9					
合計					348,757	102,717	962	103,679	80,062	75,589	6,550	1,333	86,612	76,922	1.35	26,757	5.5%

様式-5

費用対便益（全体事業：資産-10%）

水系名：吉野川水系

河川名：吉野川

単位：百万円

年次	年度	t	割引率 4%	デフ レー ター	便 益 (B)			計 ①+②	費 用 (C)				費用便益比 B/C	純現在価値 B-C	経済的 内部 収益率 EIRR		
					便益		残存 価値 ②		建設費③		維持管理費④					計③+④	
					便益	現在価値 ①			費用	現在価値	費用	現在価値				費用	現在価値
基準	R 3	0	1.000	1.000													
整備期間 (H 2 3 R 2 2年)	H 23	-10	1.480	1.174	0	0			3,188	5,539	0	0	3,188	5,539			
	H 24	-9	1.423	1.176	104	148			2,524	4,224	0	0	2,524	4,224			
	H 25	-8	1.369	1.146	186	255			2,602	4,082	0	0	2,602	4,082			
	H 26	-7	1.316	1.102	268	353			2,676	3,881	0	0	2,676	3,881			
	H 27	-6	1.265	1.091	350	443			2,593	3,579	0	0	2,593	3,579			
	H 28	-5	1.217	1.079	428	521			2,560	3,362	0	0	2,560	3,362			
	H 29	-4	1.170	1.053	505	591			2,891	3,562	0	0	2,891	3,562			
	H 30	-3	1.125	1.023	589	663			2,843	3,272	0	0	2,843	3,272			
	R 1	-2	1.082	1.000	670	725			4,025	4,355	0	0	4,025	4,355			
	R 2	-1	1.040	1.000	781	812			3,913	4,070	0	0	3,913	4,070			
	R 3	0	1.000	1.000	889	889			2,982	2,982	0	0	2,982	2,982			
	R 4	1	0.962	1.000	972	935			2,488	2,393	0	0	2,488	2,393			
	R 5	2	0.925	1.000	1,191	1,102			2,488	2,301	0	0	2,488	2,301			
	R 6	3	0.889	1.000	1,410	1,253			2,488	2,212	0	0	2,488	2,212			
	R 7	4	0.855	1.000	1,630	1,394			2,488	2,127	0	0	2,488	2,127			
	R 8	5	0.822	1.000	1,849	1,520			2,488	2,045	0	0	2,488	2,045			
	R 9	6	0.790	1.000	2,068	1,634			2,488	1,966	0	0	2,488	1,966			
	R 10	7	0.760	1.000	2,287	1,738			2,488	1,891	0	0	2,488	1,891			
	R 11	8	0.731	1.000	2,507	1,833			2,488	1,819	0	0	2,488	1,819			
	R 12	9	0.703	1.000	2,726	1,916			2,488	1,749	0	0	2,488	1,749			
	R 13	10	0.676	1.000	2,945	1,991			2,488	1,682	0	0	2,488	1,682			
	R 14	11	0.650	1.000	3,164	2,057			2,488	1,617	0	0	2,488	1,617			
R 15	12	0.625	1.000	3,384	2,115			2,488	1,555	0	0	2,488	1,555				
R 16	13	0.601	1.000	3,603	2,165			2,487	1,495	0	0	2,487	1,495				
R 17	14	0.577	1.000	3,822	2,205			2,487	1,435	0	0	2,487	1,435				
R 18	15	0.555	1.000	4,041	2,243			2,487	1,380	0	0	2,487	1,380				
R 19	16	0.534	1.000	4,260	2,275			2,487	1,328	0	0	2,487	1,328				
R 20	17	0.513	1.000	4,480	2,298			2,487	1,276	0	0	2,487	1,276				
R 21	18	0.494	1.000	4,699	2,321			2,487	1,229	0	0	2,487	1,229				
R 22	19	0.475	1.000	4,918	2,336			2,487	1,181	0	0	2,487	1,181				
R 23	20	0.456	1.000	5,137	2,342					131	60	131	60				
R 24	21	0.439	1.000	5,058	2,220					131	58	131	58				
R 25	22	0.422	1.000	5,058	2,134					131	55	131	55				
R 26	23	0.406	1.000	5,058	2,054					131	53	131	53				
R 27	24	0.390	1.000	5,058	1,973					131	51	131	51				
R 28	25	0.375	1.000	5,058	1,897					131	49	131	49				
R 29	26	0.361	1.000	5,058	1,826					131	47	131	47				
R 30	27	0.347	1.000	5,058	1,755					131	45	131	45				
R 31	28	0.333	1.000	5,058	1,684					131	44	131	44				
R 32	29	0.321	1.000	5,058	1,624					131	42	131	42				
R 33	30	0.308	1.000	5,058	1,558					131	40	131	40				
R 34	31	0.296	1.000	5,058	1,497					131	39	131	39				
R 35	32	0.285	1.000	5,058	1,442					131	37	131	37				
R 36	33	0.274	1.000	5,058	1,386					131	36	131	36				
R 37	34	0.264	1.000	5,058	1,335					131	35	131	35				
R 38	35	0.253	1.000	5,058	1,280					131	33	131	33				
R 39	36	0.244	1.000	5,058	1,234					131	32	131	32				
R 40	37	0.234	1.000	5,058	1,184					131	31	131	31				
R 41	38	0.225	1.000	5,058	1,138					131	29	131	29				
R 42	39	0.217	1.000	5,058	1,098					131	28	131	28				
R 43	40	0.208	1.000	5,058	1,052					131	27	131	27				
R 44	41	0.200	1.000	5,058	1,012					131	26	131	26				
R 45	42	0.193	1.000	5,058	976					131	25	131	25				
R 46	43	0.185	1.000	5,058	936					131	24	131	24				
R 47	44	0.178	1.000	5,058	900					131	23	131	23				
R 48	45	0.171	1.000	5,058	865					131	22	131	22				
R 49	46	0.165	1.000	5,058	835					131	22	131	22				
R 50	47	0.158	1.000	5,058	799					131	21	131	21				
R 51	48	0.152	1.000	5,058	769					131	20	131	20				
R 52	49	0.146	1.000	5,058	738					131	19	131	19				
R 53	50	0.141	1.000	5,058	713					131	18	131	18				
R 54	51	0.135	1.000	5,058	683					131	18	131	18				
R 55	52	0.130	1.000	5,058	658					131	17	131	17				
R 56	53	0.125	1.000	5,058	632					131	16	131	16				
R 57	54	0.120	1.000	5,058	607					131	16	131	16				
R 58	55	0.116	1.000	5,058	587					131	15	131	15				
R 59	56	0.111	1.000	5,058	561					131	15	131	15				
R 60	57	0.107	1.000	5,058	541					131	14	131	14				
R 61	58	0.103	1.000	5,058	521					131	13	131	13				
R 62	59	0.099	1.000	5,058	501					131	13	131	13				
R 63	60	0.095	1.000	5,058	481					131	12	131	12				
R 64	61	0.091	1.000	5,058	460					131	12	131	12				
R 65	62	0.088	1.000	5,058	445					131	12	131	12				
R 66	63	0.085	1.000	5,058	430					131	11	131	11				
R 67	64	0.081	1.000	5,058	410					131	11	131	11				
R 68	65	0.078	1.000	5,058	395					131	10	131	10				
R 69	66	0.075	1.000	5,058	379					131	10	131	10				
R 70	67	0.072	1.000	5,058	364					131	9	131	9				
R 71	68	0.069	1.000	5,058	349					131	9	131	9				
R 72	69	0.067	1.000	5,058	339					131	9	131	9				
合計					313,705	92,330	962	93,292	80,062	75,589	6,550	1,333	86,612	76,922	1.21	16,370	4.9%

様式-5		費用対便益（残事業：残事業費+10%）				水系名：吉野川水系		河川名：吉野川		単位：百万円								
年次	年度	t	割引率 4%	デフ レー ター	便 益 (B)			費 用 (C)						費用便益比 B/C	純現在価値 B-C	経済的 内部 収益率 EIRR		
					便益		残存 価値 ②	計 ①+②	建設費③		維持管理費④		計③+④					
					便益	現在価値 ①			費用	現在価値	費用	現在価値	費用				現在価値	
基準	R 3	0	1.000	1.000														
整備期間 (R 4 S R 2 2年)	R 4	1	0.962	1.000	0	0			2,737	2,633	0	0	2,737	2,633				
	R 5	2	0.925	1.000	231	214			2,737	2,532	0	0	2,737	2,532				
	R 6	3	0.889	1.000	462	411			2,737	2,433	0	0	2,737	2,433				
	R 7	4	0.855	1.000	693	593			2,737	2,340	0	0	2,737	2,340				
	R 8	5	0.822	1.000	924	760			2,737	2,250	0	0	2,737	2,250				
	R 9	6	0.790	1.000	1,155	912			2,737	2,162	0	0	2,737	2,162				
	R 10	7	0.760	1.000	1,386	1,053			2,737	2,080	0	0	2,737	2,080				
	R 11	8	0.731	1.000	1,617	1,182			2,737	2,001	0	0	2,737	2,001				
	R 12	9	0.703	1.000	1,848	1,299			2,737	1,924	0	0	2,737	1,924				
	R 13	10	0.676	1.000	2,079	1,405			2,737	1,850	0	0	2,737	1,850				
	R 14	11	0.650	1.000	2,310	1,502			2,737	1,779	0	0	2,737	1,779				
	R 15	12	0.625	1.000	2,541	1,588			2,737	1,711	0	0	2,737	1,711				
	R 16	13	0.601	1.000	2,772	1,666			2,736	1,644	0	0	2,736	1,644				
	R 17	14	0.577	1.000	3,004	1,733			2,736	1,579	0	0	2,736	1,579				
	R 18	15	0.555	1.000	3,234	1,795			2,736	1,518	0	0	2,736	1,518				
	R 19	16	0.534	1.000	3,465	1,850			2,736	1,461	0	0	2,736	1,461				
	R 20	17	0.513	1.000	3,696	1,896			2,736	1,404	0	0	2,736	1,404				
	R 21	18	0.494	1.000	3,927	1,940			2,736	1,352	0	0	2,736	1,352				
	R 22	19	0.475	1.000	4,158	1,975			2,732	1,298	0	0	2,732	1,298				
	施設完成後の 評価期間 (50年)	R 23	20	0.456	1.000	4,389	2,001					131	60	131	60			
		R 24	21	0.439	1.000	4,367	1,917					131	58	131	58			
		R 25	22	0.422	1.000	4,367	1,843					131	55	131	55			
R 26		23	0.406	1.000	4,367	1,773					131	53	131	53				
R 27		24	0.390	1.000	4,367	1,703					131	51	131	51				
R 28		25	0.375	1.000	4,367	1,638					131	49	131	49				
R 29		26	0.361	1.000	4,367	1,576					131	47	131	47				
R 30		27	0.347	1.000	4,367	1,515					131	45	131	45				
R 31		28	0.333	1.000	4,367	1,454					131	44	131	44				
R 32		29	0.321	1.000	4,367	1,402					131	42	131	42				
R 33		30	0.308	1.000	4,367	1,345					131	40	131	40				
R 34		31	0.296	1.000	4,367	1,293					131	39	131	39				
R 35		32	0.285	1.000	4,367	1,245					131	37	131	37				
R 36		33	0.274	1.000	4,367	1,197					131	36	131	36				
R 37		34	0.264	1.000	4,367	1,153					131	35	131	35				
R 38		35	0.253	1.000	4,367	1,105					131	33	131	33				
R 39		36	0.244	1.000	4,367	1,066					131	32	131	32				
R 40		37	0.234	1.000	4,367	1,022					131	31	131	31				
R 41		38	0.225	1.000	4,367	983					131	29	131	29				
R 42		39	0.217	1.000	4,367	948					131	28	131	28				
R 43		40	0.208	1.000	4,367	908					131	27	131	27				
R 44		41	0.200	1.000	4,367	873					131	26	131	26				
R 45		42	0.193	1.000	4,367	843					131	25	131	25				
R 46		43	0.185	1.000	4,367	808					131	24	131	24				
R 47		44	0.178	1.000	4,367	777					131	23	131	23				
R 48		45	0.171	1.000	4,367	747					131	22	131	22				
R 49		46	0.165	1.000	4,367	721					131	22	131	22				
R 50		47	0.158	1.000	4,367	690					131	21	131	21				
R 51		48	0.152	1.000	4,367	664					131	20	131	20				
R 52		49	0.146	1.000	4,367	638					131	19	131	19				
R 53	50	0.141	1.000	4,367	616					131	18	131	18					
R 54	51	0.135	1.000	4,367	590					131	18	131	18					
R 55	52	0.130	1.000	4,367	568					131	17	131	17					
R 56	53	0.125	1.000	4,367	546					131	16	131	16					
R 57	54	0.120	1.000	4,367	524					131	16	131	16					
R 58	55	0.116	1.000	4,367	507					131	15	131	15					
R 59	56	0.111	1.000	4,367	485					131	15	131	15					
R 60	57	0.107	1.000	4,367	467					131	14	131	14					
R 61	58	0.103	1.000	4,367	450					131	13	131	13					
R 62	59	0.099	1.000	4,367	432					131	13	131	13					
R 63	60	0.095	1.000	4,367	415					131	12	131	12					
R 64	61	0.091	1.000	4,367	397					131	12	131	12					
R 65	62	0.088	1.000	4,367	384					131	12	131	12					
R 66	63	0.085	1.000	4,367	371					131	11	131	11					
R 67	64	0.081	1.000	4,367	354					131	11	131	11					
R 68	65	0.078	1.000	4,367	341					131	10	131	10					
R 69	66	0.075	1.000	4,367	328					131	10	131	10					
R 70	67	0.072	1.000	4,367	314					131	9	131	9					
R 71	68	0.069	1.000	4,367	301					131	9	131	9					
R 72	69	0.067	1.000	4,367	293					131	9	131	9					
	合 計				257,874	68,305	935	69,240	51,992	35,951	6,550	1,333	58,542	37,284	1.86	31,956	8.6%	

様式-5

費用対便益（残事業：残事業費-10%）

水系名：吉野川水系

河川名：吉野川

単位：百万円

年次	年度	t	割引率 4%	デフ レー ター	便 益 (B)			費 用 (C)						費用便益比 B/C	純現在価値 B-C	経済的 内部 収益率 EIRR		
					便益		残存 価値 ②	計 ①+②	建設費③		維持管理費④		計③+④					
					便益	現在価値 ①			費用	現在価値	費用	現在価値	費用				現在価値	
基準	R 3	0	1.000	1.000														
整備期間 (R 4 S R 2 2年)	R 4	1	0.962	1.000	0	0			2,239	2,154	0	0	2,239	2,154				
	R 5	2	0.925	1.000	231	214			2,239	2,071	0	0	2,239	2,071				
	R 6	3	0.889	1.000	462	411			2,239	1,990	0	0	2,239	1,990				
	R 7	4	0.855	1.000	693	593			2,239	1,914	0	0	2,239	1,914				
	R 8	5	0.822	1.000	924	760			2,239	1,840	0	0	2,239	1,840				
	R 9	6	0.790	1.000	1,155	912			2,239	1,769	0	0	2,239	1,769				
	R 10	7	0.760	1.000	1,386	1,053			2,239	1,702	0	0	2,239	1,702				
	R 11	8	0.731	1.000	1,617	1,182			2,239	1,637	0	0	2,239	1,637				
	R 12	9	0.703	1.000	1,848	1,299			2,239	1,574	0	0	2,239	1,574				
	R 13	10	0.676	1.000	2,079	1,405			2,239	1,514	0	0	2,239	1,514				
	R 14	11	0.650	1.000	2,310	1,502			2,239	1,455	0	0	2,239	1,455				
	R 15	12	0.625	1.000	2,541	1,588			2,239	1,399	0	0	2,239	1,399				
	R 16	13	0.601	1.000	2,772	1,666			2,238	1,345	0	0	2,238	1,345				
	R 17	14	0.577	1.000	3,004	1,733			2,238	1,291	0	0	2,238	1,291				
	R 18	15	0.555	1.000	3,234	1,795			2,238	1,242	0	0	2,238	1,242				
	R 19	16	0.534	1.000	3,465	1,850			2,238	1,195	0	0	2,238	1,195				
	R 20	17	0.513	1.000	3,696	1,896			2,238	1,148	0	0	2,238	1,148				
	R 21	18	0.494	1.000	3,927	1,940			2,238	1,106	0	0	2,238	1,106				
	R 22	19	0.475	1.000	4,158	1,975			2,243	1,065	0	0	2,243	1,065				
	施設完成後の 評価期間 (50年)	R 23	20	0.456	1.000	4,389	2,001					131	60	131	60			
		R 24	21	0.439	1.000	4,367	1,917					131	58	131	58			
		R 25	22	0.422	1.000	4,367	1,843					131	55	131	55			
R 26		23	0.406	1.000	4,367	1,773					131	53	131	53				
R 27		24	0.390	1.000	4,367	1,703					131	51	131	51				
R 28		25	0.375	1.000	4,367	1,638					131	49	131	49				
R 29		26	0.361	1.000	4,367	1,576					131	47	131	47				
R 30		27	0.347	1.000	4,367	1,515					131	45	131	45				
R 31		28	0.333	1.000	4,367	1,454					131	44	131	44				
R 32		29	0.321	1.000	4,367	1,402					131	42	131	42				
R 33		30	0.308	1.000	4,367	1,345					131	40	131	40				
R 34		31	0.296	1.000	4,367	1,293					131	39	131	39				
R 35		32	0.285	1.000	4,367	1,245					131	37	131	37				
R 36		33	0.274	1.000	4,367	1,197					131	36	131	36				
R 37		34	0.264	1.000	4,367	1,153					131	35	131	35				
R 38		35	0.253	1.000	4,367	1,105					131	33	131	33				
R 39		36	0.244	1.000	4,367	1,066					131	32	131	32				
R 40		37	0.234	1.000	4,367	1,022					131	31	131	31				
R 41		38	0.225	1.000	4,367	983					131	29	131	29				
R 42		39	0.217	1.000	4,367	948					131	28	131	28				
R 43		40	0.208	1.000	4,367	908					131	27	131	27				
R 44		41	0.200	1.000	4,367	873					131	26	131	26				
R 45		42	0.193	1.000	4,367	843					131	25	131	25				
R 46		43	0.185	1.000	4,367	808					131	24	131	24				
R 47		44	0.178	1.000	4,367	777					131	23	131	23				
R 48		45	0.171	1.000	4,367	747					131	22	131	22				
R 49		46	0.165	1.000	4,367	721					131	22	131	22				
R 50		47	0.158	1.000	4,367	690					131	21	131	21				
R 51		48	0.152	1.000	4,367	664					131	20	131	20				
R 52		49	0.146	1.000	4,367	638					131	19	131	19				
R 53		50	0.141	1.000	4,367	616					131	18	131	18				
R 54		51	0.135	1.000	4,367	590					131	18	131	18				
R 55		52	0.130	1.000	4,367	568					131	17	131	17				
R 56		53	0.125	1.000	4,367	546					131	16	131	16				
R 57	54	0.120	1.000	4,367	524					131	16	131	16					
R 58	55	0.116	1.000	4,367	507					131	15	131	15					
R 59	56	0.111	1.000	4,367	485					131	15	131	15					
R 60	57	0.107	1.000	4,367	467					131	14	131	14					
R 61	58	0.103	1.000	4,367	450					131	13	131	13					
R 62	59	0.099	1.000	4,367	432					131	13	131	13					
R 63	60	0.095	1.000	4,367	415					131	12	131	12					
R 64	61	0.091	1.000	4,367	397					131	12	131	12					
R 65	62	0.088	1.000	4,367	384					131	12	131	12					
R 66	63	0.085	1.000	4,367	371					131	11	131	11					
R 67	64	0.081	1.000	4,367	354					131	11	131	11					
R 68	65	0.078	1.000	4,367	341					131	10	131	10					
R 69	66	0.075	1.000	4,367	328					131	10	131	10					
R 70	67	0.072	1.000	4,367	314					131	9	131	9					
R 71	68	0.069	1.000	4,367	301					131	9	131	9					
R 72	69	0.067	1.000	4,367	293					131	9	131	9					
	合 計				257,874	68,305	765	69,070	42,539	29,411	6,550	1,333	49,089	30,744	2.25	38,326	10.6%	

様式-5

費用対便益（残事業：残工期+10%）

水系名：吉野川水系

河川名：吉野川

単位：百万円

年次	年度	t	割引率 4%	デフ レー ター	便 益 (B)			費 用 (C)						費用便益比 B/C	純現在価値 B-C	経済的 内部 収益率 EIRR	
					便益		残存 価値 ②	計 ①+②	建設費③		維持管理費④		計③+④				
					便益	現在価値 ①			費用	現在価値	費用	現在価値	費用				現在価値
基準	R 3	0	1.000	1.000													
整備期間 (R 4 S R 2 4年)	R 4	1	0.962	1.000	0	0			2,251	2,165	0	0	2,251	2,165			
	R 5	2	0.925	1.000	209	193			2,251	2,082	0	0	2,251	2,082			
	R 6	3	0.889	1.000	418	372			2,251	2,001	0	0	2,251	2,001			
	R 7	4	0.855	1.000	627	536			2,251	1,925	0	0	2,251	1,925			
	R 8	5	0.822	1.000	836	687			2,251	1,850	0	0	2,251	1,850			
	R 9	6	0.790	1.000	1,045	826			2,251	1,778	0	0	2,251	1,778			
	R 10	7	0.760	1.000	1,254	953			2,251	1,711	0	0	2,251	1,711			
	R 11	8	0.731	1.000	1,463	1,069			2,251	1,645	0	0	2,251	1,645			
	R 12	9	0.703	1.000	1,672	1,175			2,251	1,582	0	0	2,251	1,582			
	R 13	10	0.676	1.000	1,881	1,272			2,251	1,522	0	0	2,251	1,522			
	R 14	11	0.650	1.000	2,090	1,359			2,251	1,463	0	0	2,251	1,463			
	R 15	12	0.625	1.000	2,299	1,437			2,251	1,407	0	0	2,251	1,407			
	R 16	13	0.601	1.000	2,508	1,507			2,251	1,353	0	0	2,251	1,353			
	R 17	14	0.577	1.000	2,717	1,568			2,251	1,299	0	0	2,251	1,299			
	R 18	15	0.555	1.000	2,927	1,624			2,251	1,249	0	0	2,251	1,249			
	R 19	16	0.534	1.000	3,135	1,674			2,250	1,202	0	0	2,250	1,202			
	R 20	17	0.513	1.000	3,344	1,715			2,250	1,154	0	0	2,250	1,154			
	R 21	18	0.494	1.000	3,553	1,755			2,250	1,112	0	0	2,250	1,112			
	R 22	19	0.475	1.000	3,762	1,787			2,250	1,069	0	0	2,250	1,069			
	R 23	20	0.456	1.000	3,971	1,811			2,250	1,026	0	0	2,250	1,026			
	R 24	21	0.439	1.000	4,180	1,835			2,250	988	0	0	2,250	988			
	R 25	22	0.422	1.000	4,389	1,852					131	55	131	55			
	R 26	23	0.406	1.000	4,367	1,773					131	53	131	53			
R 27	24	0.390	1.000	4,367	1,703					131	51	131	51				
R 28	25	0.375	1.000	4,367	1,638					131	49	131	49				
R 29	26	0.361	1.000	4,367	1,576					131	47	131	47				
R 30	27	0.347	1.000	4,367	1,515					131	45	131	45				
R 31	28	0.333	1.000	4,367	1,454					131	44	131	44				
R 32	29	0.321	1.000	4,367	1,402					131	42	131	42				
R 33	30	0.308	1.000	4,367	1,345					131	40	131	40				
R 34	31	0.296	1.000	4,367	1,293					131	39	131	39				
R 35	32	0.285	1.000	4,367	1,245					131	37	131	37				
R 36	33	0.274	1.000	4,367	1,197					131	36	131	36				
R 37	34	0.264	1.000	4,367	1,153					131	35	131	35				
R 38	35	0.253	1.000	4,367	1,105					131	33	131	33				
R 39	36	0.244	1.000	4,367	1,066					131	32	131	32				
R 40	37	0.234	1.000	4,367	1,022					131	31	131	31				
R 41	38	0.225	1.000	4,367	983					131	29	131	29				
R 42	39	0.217	1.000	4,367	948					131	28	131	28				
R 43	40	0.208	1.000	4,367	908					131	27	131	27				
R 44	41	0.200	1.000	4,367	873					131	26	131	26				
R 45	42	0.193	1.000	4,367	843					131	25	131	25				
R 46	43	0.185	1.000	4,367	808					131	24	131	24				
R 47	44	0.178	1.000	4,367	777					131	23	131	23				
R 48	45	0.171	1.000	4,367	747					131	22	131	22				
R 49	46	0.165	1.000	4,367	721					131	22	131	22				
R 50	47	0.158	1.000	4,367	690					131	21	131	21				
R 51	48	0.152	1.000	4,367	664					131	20	131	20				
R 52	49	0.146	1.000	4,367	638					131	19	131	19				
R 53	50	0.141	1.000	4,367	616					131	18	131	18				
R 54	51	0.135	1.000	4,367	590					131	18	131	18				
R 55	52	0.130	1.000	4,367	568					131	17	131	17				
R 56	53	0.125	1.000	4,367	546					131	16	131	16				
R 57	54	0.120	1.000	4,367	524					131	16	131	16				
R 58	55	0.116	1.000	4,367	507					131	15	131	15				
R 59	56	0.111	1.000	4,367	485					131	15	131	15				
R 60	57	0.107	1.000	4,367	467					131	14	131	14				
R 61	58	0.103	1.000	4,367	450					131	13	131	13				
R 62	59	0.099	1.000	4,367	432					131	13	131	13				
R 63	60	0.095	1.000	4,367	415					131	12	131	12				
R 64	61	0.091	1.000	4,367	397					131	12	131	12				
R 65	62	0.088	1.000	4,367	384					131	12	131	12				
R 66	63	0.085	1.000	4,367	371					131	11	131	11				
R 67	64	0.081	1.000	4,367	354					131	11	131	11				
R 68	65	0.078	1.000	4,367	341					131	10	131	10				
R 69	66	0.075	1.000	4,367	328					131	10	131	10				
R 70	67	0.072	1.000	4,367	314					131	9	131	9				
R 71	68	0.069	1.000	4,367	301					131	9	131	9				
R 72	69	0.067	1.000	4,367	293					131	9	131	9				
R 73	70	0.064	1.000	4,367	279					131	8	131	8				
R 74	71	0.062	1.000	4,367	271					131	8	131	8				
合計					262,263	66,327	786	67,113	47,265	31,583	6,550	1,231	53,815	32,814	2.05	34,299	9.5%

様式-5

費用対便益（残事業：残工期-10%）

水系名：吉野川水系

河川名：吉野川

単位：百万円

年次	年度	t	割引率 4%	デフ レー ター	便 益 (B)			費 用 (C)						費用便益比 B/C	純現在価値 B-C	経済的 内部 収益率 EIRR	
					便 益		残存 価値 ②	計 ①+②	建設費③		維持管理費④		計③+④				
					便益	現在価値 ①			費用	現在価値	費用	現在価値	費用				現在価値
基準	R 3	0	1.000	1.000													
整備期間 (R 4 ~ R 20年)	R 4	1	0.962	1.000	0	0			2,781	2,675	0	0	2,781	2,675			
	R 5	2	0.925	1.000	258	239			2,781	2,572	0	0	2,781	2,572			
	R 6	3	0.889	1.000	517	460			2,781	2,472	0	0	2,781	2,472			
	R 7	4	0.855	1.000	775	663			2,781	2,378	0	0	2,781	2,378			
	R 8	5	0.822	1.000	1,033	849			2,781	2,286	0	0	2,781	2,286			
	R 9	6	0.790	1.000	1,291	1,020			2,780	2,196	0	0	2,780	2,196			
	R 10	7	0.760	1.000	1,549	1,177			2,780	2,113	0	0	2,780	2,113			
	R 11	8	0.731	1.000	1,808	1,322			2,780	2,032	0	0	2,780	2,032			
	R 12	9	0.703	1.000	2,066	1,452			2,780	1,954	0	0	2,780	1,954			
	R 13	10	0.676	1.000	2,324	1,571			2,780	1,879	0	0	2,780	1,879			
	R 14	11	0.650	1.000	2,582	1,678			2,780	1,807	0	0	2,780	1,807			
	R 15	12	0.625	1.000	2,840	1,775			2,780	1,738	0	0	2,780	1,738			
	R 16	13	0.601	1.000	3,098	1,862			2,780	1,671	0	0	2,780	1,671			
	R 17	14	0.577	1.000	3,356	1,936			2,780	1,604	0	0	2,780	1,604			
	R 18	15	0.555	1.000	3,615	2,006			2,780	1,543	0	0	2,780	1,543			
	R 19	16	0.534	1.000	3,873	2,068			2,780	1,485	0	0	2,780	1,485			
	R 20	17	0.513	1.000	4,131	2,119			2,780	1,426	0	0	2,780	1,426			
	施設完成後の 評価期間(50年)	R 21	18	0.494	1.000	4,389	2,168					131	65	131	65		
		R 22	19	0.475	1.000	4,367	2,074					131	62	131	62		
		R 23	20	0.456	1.000	4,367	1,991					131	60	131	60		
R 24		21	0.439	1.000	4,367	1,917					131	58	131	58			
R 25		22	0.422	1.000	4,367	1,843					131	55	131	55			
R 26		23	0.406	1.000	4,367	1,773					131	53	131	53			
R 27		24	0.390	1.000	4,367	1,703					131	51	131	51			
R 28		25	0.375	1.000	4,367	1,638					131	49	131	49			
R 29		26	0.361	1.000	4,367	1,576					131	47	131	47			
R 30		27	0.347	1.000	4,367	1,515					131	45	131	45			
R 31		28	0.333	1.000	4,367	1,454					131	44	131	44			
R 32		29	0.321	1.000	4,367	1,402					131	42	131	42			
R 33		30	0.308	1.000	4,367	1,345					131	40	131	40			
R 34		31	0.296	1.000	4,367	1,293					131	39	131	39			
R 35		32	0.285	1.000	4,367	1,245					131	37	131	37			
R 36		33	0.274	1.000	4,367	1,197					131	36	131	36			
R 37		34	0.264	1.000	4,367	1,153					131	35	131	35			
R 38		35	0.253	1.000	4,367	1,105					131	33	131	33			
R 39		36	0.244	1.000	4,367	1,066					131	32	131	32			
R 40		37	0.234	1.000	4,367	1,022					131	31	131	31			
R 41		38	0.225	1.000	4,367	983					131	29	131	29			
R 42		39	0.217	1.000	4,367	948					131	28	131	28			
R 43		40	0.208	1.000	4,367	908					131	27	131	27			
R 44		41	0.200	1.000	4,367	873					131	26	131	26			
R 45		42	0.193	1.000	4,367	843					131	25	131	25			
R 46		43	0.185	1.000	4,367	808					131	24	131	24			
R 47		44	0.178	1.000	4,367	777					131	23	131	23			
R 48		45	0.171	1.000	4,367	747					131	22	131	22			
R 49		46	0.165	1.000	4,367	721					131	22	131	22			
R 50		47	0.158	1.000	4,367	690					131	21	131	21			
R 51	48	0.152	1.000	4,367	664					131	20	131	20				
R 52	49	0.146	1.000	4,367	638					131	19	131	19				
R 53	50	0.141	1.000	4,367	616					131	18	131	18				
R 54	51	0.135	1.000	4,367	590					131	18	131	18				
R 55	52	0.130	1.000	4,367	568					131	17	131	17				
R 56	53	0.125	1.000	4,367	546					131	16	131	16				
R 57	54	0.120	1.000	4,367	524					131	16	131	16				
R 58	55	0.116	1.000	4,367	507					131	15	131	15				
R 59	56	0.111	1.000	4,367	485					131	15	131	15				
R 60	57	0.107	1.000	4,367	467					131	14	131	14				
R 61	58	0.103	1.000	4,367	450					131	13	131	13				
R 62	59	0.099	1.000	4,367	432					131	13	131	13				
R 63	60	0.095	1.000	4,367	415					131	12	131	12				
R 64	61	0.091	1.000	4,367	397					131	12	131	12				
R 65	62	0.088	1.000	4,367	384					131	12	131	12				
R 66	63	0.085	1.000	4,367	371					131	11	131	11				
R 67	64	0.081	1.000	4,367	354					131	11	131	11				
R 68	65	0.078	1.000	4,367	341					131	10	131	10				
R 69	66	0.075	1.000	4,367	328					131	10	131	10				
R 70	67	0.072	1.000	4,367	314					131	9	131	9				
合 計					253,488	70,366	919	71,285	47,265	33,831	6,550	1,442	53,815	35,273	2.02	36,012	9.5%

様式-5

費用対便益（残事業：資産+10%）

水系名：吉野川水系

河川名：吉野川

単位：百万円

年次	年度	t	割引率 4%	デフ レー ター	便 益 (B)			費 用 (C)						費用便益比 B/C	純現在価値 B-C	経済的 内部 収益率 EIRR	
					便益		残存 価値 ②	計 ①+②	建設費③		維持管理費④		計③+④				
					便益	現在価値 ①			費用	現在価値	費用	現在価値	費用				現在価値
基準	R 3	0	1.000	1.000													
整備期間 (R 4 ~ R 22年)	R 4	1	0.962	1.000	0	0			2,488	2,393	0	0	2,488	2,393			
	R 5	2	0.925	1.000	243	225			2,488	2,301	0	0	2,488	2,301			
	R 6	3	0.889	1.000	485	431			2,488	2,212	0	0	2,488	2,212			
	R 7	4	0.855	1.000	728	622			2,488	2,127	0	0	2,488	2,127			
	R 8	5	0.822	1.000	970	797			2,488	2,045	0	0	2,488	2,045			
	R 9	6	0.790	1.000	1,213	958			2,488	1,966	0	0	2,488	1,966			
	R 10	7	0.760	1.000	1,455	1,106			2,488	1,891	0	0	2,488	1,891			
	R 11	8	0.731	1.000	1,698	1,241			2,488	1,819	0	0	2,488	1,819			
	R 12	9	0.703	1.000	1,941	1,365			2,488	1,749	0	0	2,488	1,749			
	R 13	10	0.676	1.000	2,183	1,476			2,488	1,682	0	0	2,488	1,682			
	R 14	11	0.650	1.000	2,426	1,577			2,488	1,617	0	0	2,488	1,617			
	R 15	12	0.625	1.000	2,668	1,668			2,488	1,555	0	0	2,488	1,555			
	R 16	13	0.601	1.000	2,911	1,750			2,487	1,495	0	0	2,487	1,495			
	R 17	14	0.577	1.000	3,153	1,819			2,487	1,435	0	0	2,487	1,435			
	R 18	15	0.555	1.000	3,396	1,885			2,487	1,380	0	0	2,487	1,380			
	R 19	16	0.534	1.000	3,638	1,943			2,487	1,328	0	0	2,487	1,328			
	R 20	17	0.513	1.000	3,881	1,991			2,487	1,276	0	0	2,487	1,276			
	R 21	18	0.494	1.000	4,123	2,037			2,487	1,229	0	0	2,487	1,229			
	R 22	19	0.475	1.000	4,366	2,074			2,487	1,181	0	0	2,487	1,181			
	施設完成後の 評価期間 (50年)	R 23	20	0.456	1.000	4,608	2,101					131	60	131	60		
		R 24	21	0.439	1.000	4,586	2,013					131	58	131	58		
		R 25	22	0.422	1.000	4,586	1,935					131	55	131	55		
R 26		23	0.406	1.000	4,586	1,862					131	53	131	53			
R 27		24	0.390	1.000	4,586	1,789					131	51	131	51			
R 28		25	0.375	1.000	4,586	1,720					131	49	131	49			
R 29		26	0.361	1.000	4,586	1,656					131	47	131	47			
R 30		27	0.347	1.000	4,586	1,591					131	45	131	45			
R 31		28	0.333	1.000	4,586	1,527					131	44	131	44			
R 32		29	0.321	1.000	4,586	1,472					131	42	131	42			
R 33		30	0.308	1.000	4,586	1,412					131	40	131	40			
R 34		31	0.296	1.000	4,586	1,357					131	39	131	39			
R 35		32	0.285	1.000	4,586	1,307					131	37	131	37			
R 36		33	0.274	1.000	4,586	1,257					131	36	131	36			
R 37		34	0.264	1.000	4,586	1,211					131	35	131	35			
R 38		35	0.253	1.000	4,586	1,160					131	33	131	33			
R 39		36	0.244	1.000	4,586	1,119					131	32	131	32			
R 40		37	0.234	1.000	4,586	1,073					131	31	131	31			
R 41		38	0.225	1.000	4,586	1,032					131	29	131	29			
R 42		39	0.217	1.000	4,586	995					131	28	131	28			
R 43		40	0.208	1.000	4,586	954					131	27	131	27			
R 44		41	0.200	1.000	4,586	917					131	26	131	26			
R 45		42	0.193	1.000	4,586	885					131	25	131	25			
R 46		43	0.185	1.000	4,586	848					131	24	131	24			
R 47		44	0.178	1.000	4,586	816					131	23	131	23			
R 48		45	0.171	1.000	4,586	784					131	22	131	22			
R 49		46	0.165	1.000	4,586	757					131	22	131	22			
R 50		47	0.158	1.000	4,586	725					131	21	131	21			
R 51		48	0.152	1.000	4,586	697					131	20	131	20			
R 52		49	0.146	1.000	4,586	670					131	19	131	19			
R 53		50	0.141	1.000	4,586	647					131	18	131	18			
R 54		51	0.135	1.000	4,586	619					131	18	131	18			
R 55		52	0.130	1.000	4,586	596					131	17	131	17			
R 56		53	0.125	1.000	4,586	573					131	16	131	16			
R 57	54	0.120	1.000	4,586	550					131	16	131	16				
R 58	55	0.116	1.000	4,586	532					131	15	131	15				
R 59	56	0.111	1.000	4,586	509					131	15	131	15				
R 60	57	0.107	1.000	4,586	491					131	14	131	14				
R 61	58	0.103	1.000	4,586	472					131	13	131	13				
R 62	59	0.099	1.000	4,586	454					131	13	131	13				
R 63	60	0.095	1.000	4,586	436					131	12	131	12				
R 64	61	0.091	1.000	4,586	417					131	12	131	12				
R 65	62	0.088	1.000	4,586	404					131	12	131	12				
R 66	63	0.085	1.000	4,586	390					131	11	131	11				
R 67	64	0.081	1.000	4,586	371					131	11	131	11				
R 68	65	0.078	1.000	4,586	358					131	10	131	10				
R 69	66	0.075	1.000	4,586	344					131	10	131	10				
R 70	67	0.072	1.000	4,586	330					131	9	131	9				
R 71	68	0.069	1.000	4,586	316					131	9	131	9				
R 72	69	0.067	1.000	4,586	307					131	9	131	9				
合 計					270,800	71,723	850	72,573	47,265	32,681	6,550	1,333	53,815	34,014	2.13	38,559	10.0%

様式-5

費用対便益（残事業：資産-10%）

水系名：吉野川水系

河川名：吉野川

単位：百万円

年次	年度	t	割引率 4%	デフ レー ター	便 益 (B)			費 用 (C)						費用便益比 B/C	純現在価値 B-C	経済的 内部 収益率 EIRR		
					便益		残存 価値 ②	計 ①+②	建設費③		維持管理費④		計③+④					
					便益	現在価値 ①			費用	現在価値	費用	現在価値	費用				現在価値	
基準	R 3	0	1.000	1.000														
整備期間 (R 4 S R 2年)	R 4	1	0.962	1.000	0	0			2,488	2,393	0	0	2,488	2,393				
	R 5	2	0.925	1.000	219	203			2,488	2,301	0	0	2,488	2,301				
	R 6	3	0.889	1.000	439	390			2,488	2,212	0	0	2,488	2,212				
	R 7	4	0.855	1.000	658	563			2,488	2,127	0	0	2,488	2,127				
	R 8	5	0.822	1.000	877	721			2,488	2,045	0	0	2,488	2,045				
	R 9	6	0.790	1.000	1,097	867			2,488	1,966	0	0	2,488	1,966				
	R 10	7	0.760	1.000	1,316	1,000			2,488	1,891	0	0	2,488	1,891				
	R 11	8	0.731	1.000	1,535	1,122			2,488	1,819	0	0	2,488	1,819				
	R 12	9	0.703	1.000	1,755	1,234			2,488	1,749	0	0	2,488	1,749				
	R 13	10	0.676	1.000	1,974	1,334			2,488	1,682	0	0	2,488	1,682				
	R 14	11	0.650	1.000	2,193	1,425			2,488	1,617	0	0	2,488	1,617				
	R 15	12	0.625	1.000	2,412	1,508			2,488	1,555	0	0	2,488	1,555				
	R 16	13	0.601	1.000	2,632	1,582			2,487	1,495	0	0	2,487	1,495				
	R 17	14	0.577	1.000	2,851	1,645			2,487	1,435	0	0	2,487	1,435				
	R 18	15	0.555	1.000	3,070	1,704			2,487	1,380	0	0	2,487	1,380				
	R 19	16	0.534	1.000	3,289	1,756			2,487	1,328	0	0	2,487	1,328				
	R 20	17	0.513	1.000	3,508	1,800			2,487	1,276	0	0	2,487	1,276				
	R 21	18	0.494	1.000	3,728	1,842			2,487	1,229	0	0	2,487	1,229				
	R 22	19	0.475	1.000	3,947	1,875			2,487	1,181	0	0	2,487	1,181				
	施設完成後の 評価期間 (50年)	R 23	20	0.456	1.000	4,166	1,900					131	60	131	60			
		R 24	21	0.439	1.000	4,144	1,819					131	58	131	58			
		R 25	22	0.422	1.000	4,144	1,749					131	55	131	55			
R 26		23	0.406	1.000	4,144	1,682					131	53	131	53				
R 27		24	0.390	1.000	4,144	1,616					131	51	131	51				
R 28		25	0.375	1.000	4,144	1,554					131	49	131	49				
R 29		26	0.361	1.000	4,144	1,496					131	47	131	47				
R 30		27	0.347	1.000	4,144	1,438					131	45	131	45				
R 31		28	0.333	1.000	4,144	1,380					131	44	131	44				
R 32		29	0.321	1.000	4,144	1,330					131	42	131	42				
R 33		30	0.308	1.000	4,144	1,276					131	40	131	40				
R 34		31	0.296	1.000	4,144	1,227					131	39	131	39				
R 35		32	0.285	1.000	4,144	1,181					131	37	131	37				
R 36		33	0.274	1.000	4,144	1,135					131	36	131	36				
R 37		34	0.264	1.000	4,144	1,094					131	35	131	35				
R 38		35	0.253	1.000	4,144	1,048					131	33	131	33				
R 39		36	0.244	1.000	4,144	1,011					131	32	131	32				
R 40		37	0.234	1.000	4,144	970					131	31	131	31				
R 41		38	0.225	1.000	4,144	932					131	29	131	29				
R 42		39	0.217	1.000	4,144	899					131	28	131	28				
R 43		40	0.208	1.000	4,144	862					131	27	131	27				
R 44		41	0.200	1.000	4,144	829					131	26	131	26				
R 45		42	0.193	1.000	4,144	800					131	25	131	25				
R 46		43	0.185	1.000	4,144	767					131	24	131	24				
R 47		44	0.178	1.000	4,144	738					131	23	131	23				
R 48		45	0.171	1.000	4,144	709					131	22	131	22				
R 49		46	0.165	1.000	4,144	684					131	22	131	22				
R 50		47	0.158	1.000	4,144	655					131	21	131	21				
R 51		48	0.152	1.000	4,144	630					131	20	131	20				
R 52		49	0.146	1.000	4,144	605					131	19	131	19				
R 53		50	0.141	1.000	4,144	584					131	18	131	18				
R 54		51	0.135	1.000	4,144	559					131	18	131	18				
R 55		52	0.130	1.000	4,144	539					131	17	131	17				
R 56		53	0.125	1.000	4,144	518					131	16	131	16				
R 57	54	0.120	1.000	4,144	497					131	16	131	16					
R 58	55	0.116	1.000	4,144	481					131	15	131	15					
R 59	56	0.111	1.000	4,144	460					131	15	131	15					
R 60	57	0.107	1.000	4,144	443					131	14	131	14					
R 61	58	0.103	1.000	4,144	427					131	13	131	13					
R 62	59	0.099	1.000	4,144	410					131	13	131	13					
R 63	60	0.095	1.000	4,144	394					131	12	131	12					
R 64	61	0.091	1.000	4,144	377					131	12	131	12					
R 65	62	0.088	1.000	4,144	365					131	12	131	12					
R 66	63	0.085	1.000	4,144	352					131	11	131	11					
R 67	64	0.081	1.000	4,144	336					131	11	131	11					
R 68	65	0.078	1.000	4,144	323					131	10	131	10					
R 69	66	0.075	1.000	4,144	311					131	10	131	10					
R 70	67	0.072	1.000	4,144	298					131	9	131	9					
R 71	68	0.069	1.000	4,144	286					131	9	131	9					
R 72	69	0.067	1.000	4,144	278					131	9	131	9					
	合 計				244,722	64,825	850	65,675	47,265	32,681	6,550	1,333	53,815	34,014	1.93	31,661	9.0%	

事業費の内訳

砂防事業

事業名	吉野川水系直轄砂防事業(全体事業費)
-----	--------------------

※()欄に残事業費、全体事業費の別を記入すること。

評価年度	令和3年度	再評価
------	-------	-----

※評価の種類(新規事業採択時評価、再評価、完了後の事後評価)の別を記入すること。

区分	費目	工種	単位	数量	金額 (百万円)	備考
工事費	本工事費		式	1	52,596	
			式	1	52,596	
		砂防堰堤	基	117	39,771	
		改良(機能向上)等	基	13	4,416	
		溪流保全工	箇所	1	600	
		床固工	基	8	2,207	
		山腹工	箇所	5	5,602	
用地及び補償費			式	1	779	
	用地費		式	—	—	
	補償費		式	—	—	
間接経費			式	1	23,357	
工事諸費			式	1	9,775	
事業費 計			式	1	86,507	

維持管理費			式	1	7,205	
-------	--	--	---	---	-------	--

事業費の内訳

砂防事業

事業名	吉野川水系直轄砂防事業(残事業費)
-----	-------------------

※()欄に残事業費、全体事業費の別を記入すること。

評価年度	令和3年度	再評価
------	-------	-----

※評価の種類(新規事業採択時評価、再評価、完了後の事後評価)の別を記入すること。

区分	費目	工種	単位	数量	金額 (百万円)	備考
工事費	本工事費		式	1	33,232	
			式	1	33,232	
		砂防堰堤	基	92	28,221	
		改良(機能向上)等	基	8	1,328	
		溪流保全工	箇所	1	600	
		床固工	基	5	252	
		山腹工	箇所	5	2,831	
用地及び補償費			式	1	492	
	用地費		式	—	—	
	補償費		式	—	—	
間接経費			式	1	14,758	
工事諸費			式	1	6,176	
事業費 計			式	1	54,658	

維持管理費			式	1	7,205	
-------	--	--	---	---	-------	--