

(案)

再評価

事業名 (箇所名)	吉野川水系直轄砂防事業		担当課 担当課長名	水管理・国土保全局砂防部保全課 伊藤 仁志	事業 主体	四国地方整備局					
実施箇所	徳島県三好市 高知県長岡郡大豊町、長岡郡本山町、土佐郡土佐町、土佐郡大川村、吾川郡いの町				評価 年度	令和3年度					
該当基準	再評価実施後一定期間(5年間)が経過している事業										
主な事業の諸元	直轄砂防区域面積:約1,038km ² 、主要施設:砂防堰堤等										
事業期間	事業採択	平成23年度	完了	令和22年度							
総事業費(億円)	約865		残事業費(億円)		約547						
目的・必要性	<p><解決すべき課題・背景></p> <ul style="list-style-type: none"> 吉野川の上・中流部は、破砕作用を受けて、崩壊・地すべり箇所が多く存在するなど、荒廃が著しい地域である。 祖谷川流域内では、平成11年、16年に祖谷のかずら橋周辺で土石流が発生し、地域の重要な産業である観光に多大な影響を与えたほか、第2次緊急輸送道路に指定されている国道439号等の生活道路が通行止めになるなど、社会的にも大きな影響を及ぼした。 昭和50年、51年の豪雨災害により、早明浦ダム上流域で多数の斜面崩壊が発生し、大量の土砂が貯水池に流入したほか、濁水の長期化が社会問題となった。 平成16年8月の台風15号豪雨により、吉野川上流域で同時多発的に土砂災害が発生し、家屋被害や道路の寸断により役場や集落が孤立するなどの被害が発生したほか、生活関連物資の調達や広域的な輸送に大きな影響を及ぼした。 流域内の大部分を占める中山間地域では、人口減少・高齢化に伴い地域防災力が低下。 <p><事業の目的></p> <ul style="list-style-type: none"> 吉野川中流域や上流域からの土砂の異常流出を軽減し、下流河川の河床上昇を抑えることによる氾濫被害の軽減、直轄砂防事業区域内における土石流による人的被害、家屋や公共施設の被害、田畑の埋没・流失などの被害軽減、早明浦ダム上流においては、四国の水がめである早明浦ダムの貯水池保全を目的とし、貯水池に流入する土砂を抑制する。 <p><達成すべき目標></p> <p>吉野川中・上流域</p> <ul style="list-style-type: none"> 地域の「いのち」と「くらし」を守るため、市町村役場・警察・消防などが所在する、防災機能の中心的な役割を果たす基幹集落を優先的に保全するとともに、地域の主要な交通網・生活道路(孤立化対応)等を保全するため、砂防施設を整備する。 「四国のいのち」である早明浦ダムの貯水池保全 <p>吉野川下流</p> <ul style="list-style-type: none"> 土砂堆積に伴う河川の氾濫被害の軽減 										
便益の主な根拠	想定氾濫面積:14,343ha、世帯数:90,469世帯、事業所:11,859施設、主要交通機関:国道439号、国道194号、JR高徳線、JR徳島線 等										
事業全体の投資効率性	基準年度		令和3年度								
	B:総便益(億円)	985	C:総費用(億円)		769	全体B/C	1.3	B-C	216	EIRR(%)	5.2
残事業の投資効率性	B:総便益(億円)	692	C:総費用(億円)		340	継続B/C	2				
感度分析			全体事業(B/C)		残事業(B/C)						
	残事業費(+10%~-10%)		1.2	~	1.3	1.9		~			2.3
	残工期(+10%~-10%)		1.3	~	1.3	2.0		~			2.1
	資産(-10%~+10%)		1.2	~	1.3	1.9		~			2.1
事業の効果等	吉野川直轄砂防区域からの流出土砂を軽減し、直轄砂防区域内及び下流域の河床上昇を防ぐことで河川水位の上昇を抑え、浸水被害を軽減することとあわせ、吉野川直轄砂防区域内における土石流による人的被害、家屋被害、田畑の埋没、交通途絶等の被害を軽減する。										
社会経済情勢等の変化	<ul style="list-style-type: none"> 人口減少・高齢化に伴い中山間地域における地域防災力の低下 重要交通網の災害発生時の物流・観光等への影響の増加 地元地方公共団体等からの直轄砂防事業推進への強い要望 										
主な事業の進捗状況	<ul style="list-style-type: none"> 吉野川全体で流出を抑制する必要がある土砂量(約170万m³)に対する整備率は約24%である。 目標達成に向けて、30年間で砂防施設139箇所の整備を予定しており、令和2年度末時点で33箇所が完成、17箇所が施工中である。 										
主な事業の進捗の見込み	進捗を遅らせないために円滑な用地取得が進むよう用地リスクの事前把握の実施に努め、事業の進捗を図る。										
コスト縮減や代替案立案等の可能性	新技術・新工法(砂防ソイルセメント等)やICTの活用を進め、今後ともコスト縮減・生産性の向上に努める。										
対応方針	継続										
対応方針理由	事業の必要性、事業進捗の見込み、コスト縮減、代替案立案の可能性等、総合的な判断による。										
その他	<p><第三者委員会の意見・反映内容></p> <p>【徳島県知事意見】</p> <ul style="list-style-type: none"> 「吉野川水系」の直轄砂防事業を継続するという「対応方針(原案)」案については、異議ありません。 吉野川中・上流域からの土砂の異常流出を軽減し、下流河川の河床上昇を抑えることにより氾濫被害を軽減するとともに、土石流による人的被害、家屋や公共施設等の被害を軽減するためには、砂防施設の整備は重要であります。 また、気候変動の影響により頻発化・激甚化する自然災害から県民の命とくらしを守るためには、土砂災害対策を推進し、県土強靱化を一層加速させる必要があります。 県民の「安全・安心の確保」のため、引き続き、コスト縮減に努めつつ、事業の重点的、集中的な取り組みを行うとともに、令和5年度を目途に予定している全体計画の見直しにおいて、より一層の事業の加速化をお願いします。 <p>【高知県知事意見】</p> <ul style="list-style-type: none"> 事業継続に異議はありません。 吉野川中流域や上流域は土砂災害の危険性がある箇所が多く、人的被害及び家屋や公共施設が被災する可能性が高いこと、また、道路が被災することによる孤立化の懸念もことから、国においては、中山間地域における地域住民の安全・安心の確保のための整備を進めるとともに、事業区域全体の早期完成に向け、より一層の事業推進をお願いします。 										

県土第262号
令和3年12月14日

四国地方整備局長 殿

徳島県知事
(公印省略)

四国地方整備局 事業評価監視委員会に諮る対応方針（原案）の作成に係る意見照会について（令和3.12.7国四整企画第18号に対する回答）

平素は、本県の県土整備行政の推進につきまして、多大な御尽力を頂いておりますことに、厚くお礼申し上げます。

さて、さきに照会がありましたこのことについての意見は、別添のとおりです。

【砂防事業】**○「吉野川水系直轄砂防事業」に対する意見**

「吉野川水系」の直轄砂防事業を継続するという「対応方針（原案）」案については、異議ありません。

吉野川中・上流域からの土砂の異常流出を軽減し、下流河川の河床上昇を抑えることにより氾濫被害を軽減するとともに、土石流による人的被害、家屋や公共施設等の被害を軽減するためには、砂防施設の整備は重要であります。

また、気候変動の影響により頻発化・激甚化する自然災害から県民の命とくらしを守るためには、土砂災害対策を推進し、県土強靱化を一層加速させる必要があります。

県民の「安全・安心の確保」のため、引き続き、コスト縮減に努めつつ、事業の重点的、集中的な取り組みを行うとともに、令和5年度を目途に予定している全体計画の見直しにおいて、より一層の事業の加速化をお願いします。

【道路事業】**○「一般国道192号 徳島南環状道路」に対する意見**

「徳島南環状道路」の事業を継続するという「対応方針（原案）案」については、異議ありません。

「徳島南環状道路」は、徳島市の中心部を通過する交通や市街地に流入する交通を円滑に処理し、市街地及びその周辺地域における慢性化した交通渋滞の緩和や地域経済の活性化、日常生活における交通の利便性・安全性の向上に大きく寄与する地域高規格道路であり、本県発展のために、なくてはならない道路であります。

既に供用された区間と並行する県道や交差点では、交通量が減少するなどの効果が発現されており、整備による市街地の渋滞緩和や定時性の確保が期待されます。

このため、引き続き、コスト縮減に努めつつ、残る未供用区間の早期整備を図り、一日も早い全線供用に向け、事業の推進をお願いします。

○「一般国道55号 牟岐バイパス」に対する意見

「牟岐バイパス」の事業を継続するという「対応方針（原案）案」については、異議ありません。

県南地域においては、「南海トラフ地震」による津波で、唯一の幹線道路である一般国道55号が寸断され、地域の孤立が危惧されております。

津波回避バイパスとなる「牟岐バイパス」は、地震発生時の緊急輸送道路の確保や救急医療施設への搬送時間の短縮に資する「命の道」として、また、牟岐町市街地での線形不良・狭隘区間解消による安全性の確保や交通混雑の緩和を図るうえで必要不可欠な道路です。

さらに、「牟岐バイパス」とともに整備を行った、県南地域の新たな防災拠点となる「県立海部病院」などへのアクセス向上が期待されます。

このため、引き続き、コスト縮減に努めつつ、一日も早い全線供用に向け、事業の推進をお願いします。

3 高土政第 867 号
令和 3 年 12 月 10 日

四国地方整備局長 様

高知県知事
(公印省略)

四国地方整備局事業評価監視委員会に諮る対応方針（原案）
の作成に係る意見照会について（回答）

令和 3 年 12 月 7 日付け国四整企画第 18 号で照会のありましたことについて、別紙
のとおり回答します。

【砂防事業】

○吉野川水系直轄砂防事業

意見：事業継続に異議はありません。

吉野川中流域や上流域は土砂災害の危険性がある箇所が多く、人的被害及び家屋や公共施設が被災する可能性が高いこと、また、道路が被災することによる孤立化の懸念もあることから、国においては、中山間地域における地域住民の安全・安心の確保のための整備を進めるとともに、事業区域全体の早期完成に向け、より一層の事業推進をお願いします。

様式 - 1

1) 水系砂防(池田下流) 氾濫ブロック位置図



様式 - 1

2) 流域内氾濫 位置図

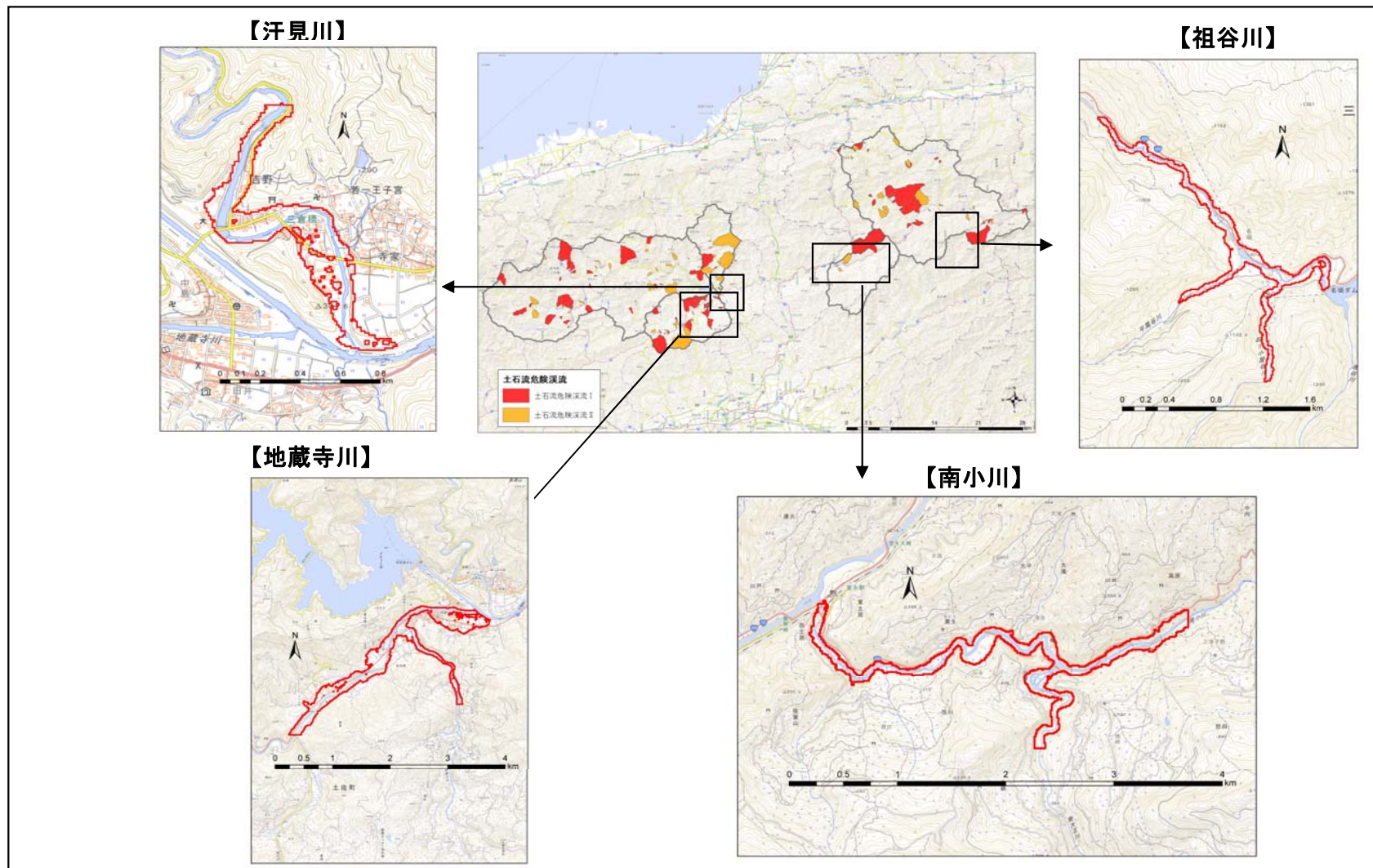

様式 - 1

3) 土石流危険溪流 位置図

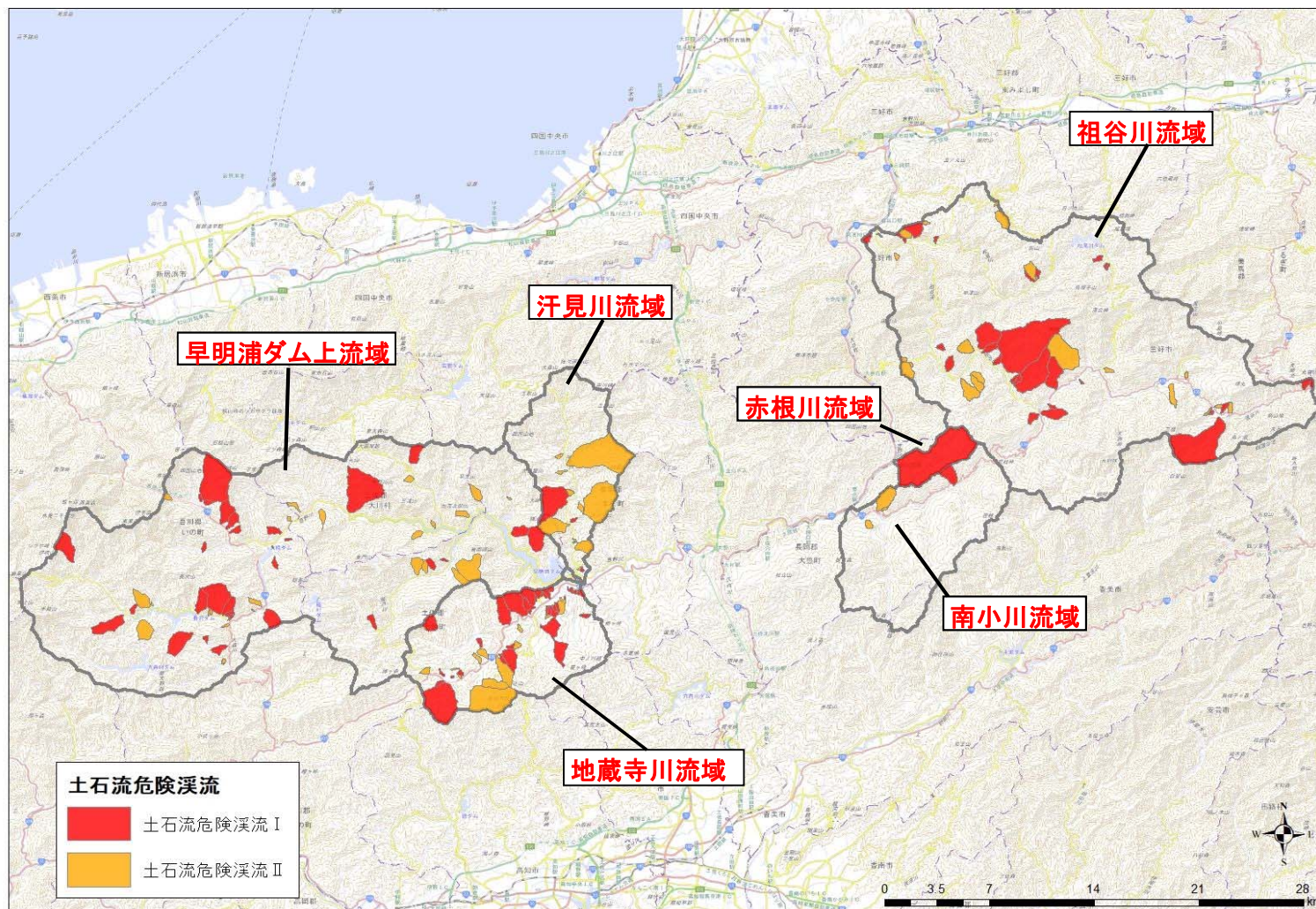

様式-2 資産データ 水系名：吉野川水系 河川名：吉野川 国勢調査年：平成27年 経済センサス調査年：平成26年

氾濫ブロック	ブロック面積 (ha)	一般資産等基礎数量								一般資産額 (百万円)						農作物資産額 (百万円)			一般資産額等合計	備考
		人口 (人)	世帯数 (世帯)	従業者数 (産業分類別に算出) (人)	農漁家数 (世帯)	延床面積 (ha)	水田面積 (ha)	畑面積 (ha)	家屋	家庭用品	事業所資産		農漁家資産		小計	水稲	畑作物	小計		
											償却	在庫	償却	在庫						
L1	5,529	69,791	26,752	34,189	1,255	470	2,310	520	954,100	350,344	115,080	69,070	2,804	1,283	1,492,681	2,412	2,665	5,077	1,497,758	
L2	165	692	253	201	71	8	88	7	16,240	3,313	617	403	159	73	20,805	92	36	128	20,933	
L3	53	127	44	17	6	1	30	3	2,030	576	42	26	13	6	2,693	31	15	46	2,739	
L4	45	158	47	69	6	2	26	0	4,060	616	178	114	13	6	4,987	27	0	27	5,014	
L5	29	38	14	2	1	1	18	0	2,030	183	11	9	2	1	2,236	19	0	19	2,255	
L7	154	1,367	537	2,146	29	14	58	4	28,420	7,033	6,190	2,738	65	30	44,476	61	20	81	44,557	
L8	144	757	301	515	6	9	78	2	18,270	3,942	1,547	744	13	6	24,522	81	10	91	24,613	
L9	11	23	7	4	0	0	5	1	0	92	28	9	0	0	129	5	5	10	139	
L10	164	291	101	748	9	5	88	44	10,150	1,323	4,003	2,976	20	9	18,481	92	225	317	18,798	
L11	55	91	36	94	3	2	37	8	4,060	471	177	68	7	3	4,786	39	41	80	4,866	
L12	74	155	53	93	3	1	33	0	2,030	694	314	240	7	3	3,288	34	0	34	3,322	
L13	129	186	70	77	11	2	57	41	4,060	917	213	165	25	11	5,391	60	210	270	5,661	
L14	62	141	51	32	5	2	36	8	4,060	668	153	54	11	5	4,951	38	41	79	5,030	
L15	20	29	12	26	0	0	14	0	0	157	107	67	0	0	331	15	0	15	346	
L16	32	55	21	9	2	2	28	0	4,060	275	20	17	4	2	4,378	29	0	29	4,407	
R1	1,265	74,166	36,150	47,466	220	552	39	0	1,120,560	473,420	217,365	58,921	491	225	1,870,982	41	0	41	1,871,023	
R2	4,660	53,691	20,170	19,910	1,385	372	2,190	306	755,160	264,146	71,389	34,014	3,094	1,415	1,129,218	2,287	1,568	3,855	1,133,073	
R3	689	6,815	2,576	2,406	140	55	323	19	111,650	33,735	8,255	5,253	313	143	159,349	337	97	434	159,783	
R4	148	1,336	513	282	27	12	92	0	24,360	6,718	711	452	60	28	32,329	96	0	96	32,425	
R5	36	323	132	451	1	3	15	0	6,090	1,729	2,101	395	2	1	10,318	16	0	16	10,334	
R6	158	1,331	486	346	32	11	81	2	22,330	6,365	1,275	706	71	33	30,780	85	10	95	30,875	
R7	60	334	138	61	9	4	27	0	8,120	1,807	115	89	20	9	10,160	28	0	28	10,188	
R8	25	276	96	39	7	1	11	1	2,030	1,257	103	43	16	7	3,456	11	5	16	3,472	
R9	52	985	363	690	8	8	11	0	16,240	4,754	1,821	968	18	8	23,809	11	0	11	23,820	
R11	16	51	24	23	0	1	2	5	2,030	314	122	92	0	0	2,558	2	26	28	2,586	
R12	109	1,465	421	770	17	8	44	6	16,240	5,513	2,258	950	38	17	25,016	46	31	77	25,093	
R13	33	244	80	27	7	3	13	9	6,090	1,048	88	75	16	7	7,324	14	46	60	7,384	
R14	49	579	227	227	4	5	14	1	10,150	2,973	440	288	9	4	13,864	15	5	20	13,884	
祖谷川	30	22	11	20	0	0	0	2	0	144	283	52	0	0	479	0	10	10	489	
赤根川 南小川	55	49	29	17	9	1	3	2	2,177	380	50	31	20	9	2,667	3	21	24	2,691	
汗見川	24	208	102	41	7	1	1	0	2,177	1,336	149	83	16	7	3,768	1	0	1	3,769	
地蔵寺川	109	838	337	730	33	5	35	0	10,885	4,413	1,893	687	74	34	17,986	35	0	35	18,021	
土石流	159	682	315	399	142	4	19	7	8,139	4,125	16,965	1,029	317	145	30,720	19	72	91	30,811	中期計画
合計	14,343	217,296	90,469	112,127	3,455	1,565	5,826	998	3,177,998	1,184,781	454,063	180,828	7,718	3,530	5,008,918	6,082	5,159	11,241	5,020,159	

【土砂・洪水氾濫】治水基準点（岩津）下流

様式-3 被害額（事業実施前） 水系名：吉野川水系 河川名：吉野川 流量規模：1/105 (単位：百万円)

氾濫ブロック	一般資産被害額						農作物被害額			公共土木施設等被害額	営業停止損失	家屋における応急対策費用			事業所における応急対策費用	国・地方公共団体における応急対策費用	その他の間接被害	小計	合計	備考	
	家屋	家庭用品	事業所資産		農漁家資産		小計	水稻	畑作物			小計	清掃労働対価	代替活動等							小計
			償却	在庫	償却	在庫															
L1	0	0	0	0	0	0	0	0	0	0	0	0	0	0	0	0	0	0	0		
L2	0	0	0	0	0	0	0	0	0	0	0	0	0	0	0	0	0	0	0		
L3	0	0	0	0	0	0	0	0	0	0	0	0	0	0	0	0	0	0	0		
L4	0	0	0	0	0	0	0	0	0	0	0	0	0	0	0	0	0	0	0		
L5	0	0	0	0	0	0	0	0	0	0	0	0	0	0	0	0	0	0	0		
L6	0	0	0	0	0	0	0	0	0	0	0	0	0	0	0	0	0	0	0		
R1	0	0	0	0	0	0	0	0	0	0	0	0	0	0	0	0	0	0	0		
R2	0	0	0	0	0	0	0	0	0	0	0	0	0	0	0	0	0	0	0		
R3	0	0	0	0	0	0	0	0	0	0	0	0	0	0	0	0	0	0	0		
R4	0	0	0	0	0	0	0	0	0	0	0	0	0	0	0	0	0	0	0		
合計	0	0	0	0	0	0	0	0	0	0	0	0	0	0	0	0	0	0	0		

様式-3 被害額（事業実施前） 水系名：吉野川水系 河川名：吉野川 流量規模：1/110 (単位：百万円)

氾濫ブロック	一般資産被害額						農作物被害額			公共土木施設等被害額	営業停止損失	家屋における応急対策費用			事業所における応急対策費用	国・地方公共団体における応急対策費用	その他の間接被害	小計	合計	備考	
	家屋	家庭用品	事業所資産		農漁家資産		小計	水稻	畑作物			小計	清掃労働対価	代替活動等							小計
			償却	在庫	償却	在庫															
L1	0	0	0	0	0	0	0	0	0	0	0	0	0	0	0	0	0	0	0		
L2	0	0	0	0	0	0	0	0	0	0	0	0	0	0	0	0	0	0	0		
L3	0	0	0	0	0	0	0	0	0	0	0	0	0	0	0	0	0	0	0		
L4	0	0	0	0	0	0	0	0	0	0	0	0	0	0	0	0	0	0	0		
L5	226	53	1	1	0	0	281	8	0	8	417	1	3	2	5	0	61	0	67	773	
L6	0	0	0	0	0	0	0	0	0	0	0	0	0	0	0	0	0	0	0	0	
R1	0	0	0	0	0	0	0	0	0	0	0	0	0	0	0	0	0	0	0	0	
R2	0	0	0	0	0	0	0	0	0	0	0	0	0	0	0	0	0	0	0	0	
R3	0	0	0	0	0	0	0	0	0	0	0	0	0	0	0	0	0	0	0	0	
R4	7,990	3,301	398	255	19	11	11,974	41	0	41	9,981	240	272	136	408	201	991	0	1,840	23,836	
合計	8,216	3,354	399	256	19	11	12,255	49	0	49	10,398	241	275	138	413	201	1,052	0	1,907	24,609	

様式-3 被害額（事業実施前） 水系名：吉野川水系 河川名：吉野川 流量規模：1/115 (単位：百万円)

氾濫ブロック	一般資産被害額						農作物被害額			公共土木施設等被害額	営業停止損失	家屋における応急対策費用			事業所における応急対策費用	国・地方公共団体における応急対策費用	その他の間接被害	小計	合計	備考	
	家屋	家庭用品	事業所資産		農漁家資産		小計	水稻	畑作物			小計	清掃労働対価	代替活動等							小計
			償却	在庫	償却	在庫															
L1	0	0	0	0	0	0	0	0	0	0	0	0	0	0	0	0	0	0	0	0	
L2	2,550	1,025	169	95	20	16	3,875	37	16	53	3,807	72	58	38	96	16	258	0	442	8,177	
L3	1,320	363	27	17	7	3	1,737	20	10	30	1,702	19	35	16	51	26	2,369	0	2,465	5,934	
L4	0	0	0	0	0	0	0	0	0	0	0	0	0	0	0	0	0	0	0	0	
L5	231	54	1	1	0	0	287	8	0	8	428	1	3	2	5	0	62	0	68	791	
L6	0	0	0	0	0	0	0	0	0	0	0	0	0	0	0	0	0	0	0	0	
R1	0	0	0	0	0	0	0	0	0	0	0	0	0	0	0	0	0	0	0	0	
R2	0	0	0	0	0	0	0	0	0	0	0	0	0	0	0	0	0	0	0	0	
R3	0	0	0	0	0	0	0	0	0	0	0	0	0	0	0	0	0	0	0	0	
R4	8,073	3,332	402	257	20	11	12,095	42	0	42	10,083	244	277	137	414	204	1,011	0	1,873	24,093	
合計	12,174	4,774	599	370	47	30	17,994	107	26	133	16,020	336	373	193	566	246	3,700	0	4,848	38,995	

様式-3 被害額（事業実施前） 水系名：吉野川水系 河川名：吉野川 流量規模：1/120 (単位：百万円)

氾濫ブロック	一般資産被害額						農作物被害額			公共土木施設等被害額	営業停止損失	家屋における応急対策費用			事業所における応急対策費用	国・地方公共団体における応急対策費用	その他の間接被害	小計	合計	備考	
	家屋	家庭用品	事業所資産		農漁家資産		小計	水稻	畑作物			小計	清掃労働対価	代替活動等							小計
			償却	在庫	償却	在庫															
L1	236,911	166,763	43,318	23,679	670	463	471,804	1,334	1,402	2,736	385,595	18,199	9,316	5,743	15,059	4,517	22,101	0	59,876	920,011	
L2	2,629	1,053	174	99	21	16	3,992	37	16	53	3,912	74	61	40	101	16	261	0	452	8,409	
L3	1,327	364	27	17	7	3	1,745	20	10	30	1,703	20	35	16	51	26	2,411	0	2,508	5,986	
L4	1,092	321	81	50	4	2	1,550	16	0	16	1,479	50	24	12	36	26	744	0	856	3,901	
L5	233	55	1	1	0	0	290	8	0	8	429	1	3	2	5	0	63	0	69	796	
L6	0	0	0	0	0	0	0	0	0	0	0	0	0	0	0	0	0	0	0	0	
R1	0	0	0	0	0	0	0	0	0	0	0	0	0	0	0	0	0	0	0	0	
R2	192,775	117,728	31,192	14,037	759	489	356,980	1,258	845	2,103	296,331	12,474	7,414	4,349	11,763	5,014	19,726	0	48,977	704,391	
R3	32,374	17,095	3,648	2,146	92	57	55,412	188	47	235	45,421	1,750	1,137	631	1,768	711	2,721	0	6,950	108,018	
R4	8,163	3,364	406	259	20	11	12,223	42	0	42	10,184	248	280	138	418	207	1,033	0	1,906	24,355	
合計	475,504	306,743	78,847	40,288	1,573	1,041	903,996	2,903	2,320	5,223	745,054	32,816	18,270	10,931	29,201	10,517	49,060	0	121,594	1,775,867	

【土砂・洪水氾濫】治水基準点（岩津）下流

様式-3 被害額（事業実施前） 水系名：吉野川水系 河川名：吉野川 流量規模：1/130 (単位：百万円)

氾濫ブロック	一般資産被害額						農作物被害額			公共土木施設等被害額	営業停止損失	家屋における応急対策費用			事業所における応急対策費用	国・地方公共団体における応急対策費用	その他の間接被害	小計	合計	備考		
	家屋	家庭用品	事業所資産		農漁家資産		小計	水稲	畑作物			小計	清掃労働対価	代替活動等							小計	
			償却	在庫	償却	在庫																
L1	238,145	167,541	43,582	23,826	675	466	474,235	1,334	1,407	2,741	387,453	18,295	9,389	5,773	15,162	4,554	22,295	0	60,306	924,735		
L2	2,794	1,109	188	106	23	18	4,238	39	16	55	4,129	78	64	41	105	18	267	0	468	8,890		
L3	1,368	375	28	18	7	3	1,799	20	10	30	1,752	21	37	17	54	28	2,798	0	2,901	6,482		
L4	1,109	325	84	53	5	2	1,578	16	0	16	1,494	52	25	12	37	27	744	0	860	3,948		
L5	241	56	1	1	0	0	299	8	0	8	436	1	3	2	5	0	64	0	70	813		
L6	0	0	0	0	0	0	0	0	0	0	0	0	0	0	0	0	0	0	0	0	0	
R1	115,219	105,644	21,121	6,911	55	46	248,996	23	0	23	185,247	13,676	6,991	4,898	11,889	2,188	11,710	0	39,463	473,729		
R2	195,225	118,860	31,492	14,193	770	494	361,034	1,261	849	2,110	299,352	12,622	7,503	4,382	11,885	5,089	19,987	0	49,583	712,079		
R3	32,808	17,306	3,698	2,182	94	58	56,146	188	48	236	45,974	1,771	1,152	639	1,791	723	2,755	0	7,040	109,396		
R4	8,486	3,451	416	269	21	12	12,655	42	0	42	10,516	261	292	143	435	219	1,075	0	1,990	25,203		
合計	595,395	414,667	100,610	47,559	1,650	1,099	1,160,980	2,931	2,330	5,261	936,353	46,777	25,456	15,907	41,363	12,846	61,695	0	162,681	2,265,275		

様式-3 被害額（事業実施前） 水系名：吉野川水系 河川名：吉野川 流量規模：1/140 (単位：百万円)

氾濫ブロック	一般資産被害額						農作物被害額			公共土木施設等被害額	営業停止損失	家屋における応急対策費用			事業所における応急対策費用	国・地方公共団体における応急対策費用	その他の間接被害	小計	合計	備考		
	家屋	家庭用品	事業所資産		農漁家資産		小計	水稲	畑作物			小計	清掃労働対価	代替活動等							小計	
			償却	在庫	償却	在庫																
L1	239,632	168,477	43,918	23,997	681	470	477,175	1,337	1,411	2,748	389,689	18,417	9,473	5,808	15,281	4,603	22,493	0	60,794	930,406		
L2	3,374	1,279	235	136	30	21	5,075	45	19	64	4,941	95	79	48	127	26	330	0	578	10,658		
L3	1,370	375	28	18	7	3	1,801	20	10	30	1,752	21	37	17	54	28	2,822	0	2,925	6,508		
L4	1,123	330	85	53	5	2	1,598	16	0	16	1,514	53	25	12	37	27	747	0	864	3,992		
L5	249	58	1	1	0	0	309	8	0	8	444	1	3	2	5	0	65	0	71	832		
L6	0	0	0	0	0	0	0	0	0	0	0	0	0	0	0	0	0	0	0	0	0	
R1	115,992	106,455	21,344	6,976	56	46	250,869	23	0	23	186,637	13,773	7,051	4,933	11,984	2,235	11,749	0	39,741	477,270		
R2	197,712	120,118	31,819	14,357	782	500	365,288	1,263	850	2,113	302,527	12,747	7,600	4,420	12,020	5,154	20,255	0	50,176	720,104		
R3	33,286	17,517	3,742	2,214	96	59	56,914	189	49	238	46,547	1,792	1,172	646	1,818	734	2,793	0	7,137	110,836		
R4	8,943	3,587	428	277	22	12	13,269	42	0	42	10,980	275	311	151	462	233	1,122	0	2,092	26,383		
合計	601,681	418,196	101,600	48,029	1,679	1,113	1,172,298	2,943	2,339	5,282	945,031	47,174	25,751	16,037	41,788	13,040	62,376	0	164,378	2,286,989		

様式-3 被害額（事業実施前） 水系名：吉野川水系 河川名：吉野川 流量規模：1/150 (単位：百万円)

氾濫ブロック	一般資産被害額						農作物被害額			公共土木施設等被害額	営業停止損失	家屋における応急対策費用			事業所における応急対策費用	国・地方公共団体における応急対策費用	その他の間接被害	小計	合計	備考		
	家屋	家庭用品	事業所資産		農漁家資産		小計	水稲	畑作物			小計	清掃労働対価	代替活動等							小計	
			償却	在庫	償却	在庫																
L1	261,575	180,699	52,707	28,323	779	526	524,609	1,350	1,441	2,791	425,107	21,437	10,808	6,328	17,136	5,674	24,911	0	69,158	1,021,665		
L2	3,557	1,327	249	143	31	22	5,329	47	19	66	5,152	101	82	49	131	28	339	0	599	11,146		
L3	1,370	376	28	18	7	3	1,802	20	10	30	1,754	21	37	17	54	28	2,839	0	2,942	6,528		
L4	1,136	333	86	53	5	2	1,615	16	0	16	1,531	53	26	13	39	28	756	0	876	4,038		
L5	267	62	1	1	0	0	331	8	0	8	469	1	4	2	6	0	81	0	88	896		
L6	0	0	0	0	0	0	0	0	0	0	0	0	0	0	0	0	0	0	0	0	0	
R1	118,511	109,832	22,069	7,185	59	49	257,705	23	0	23	191,710	14,063	7,228	5,039	12,267	2,386	12,106	0	40,822	490,260		
R2	223,785	130,498	35,205	16,020	893	544	406,945	1,276	858	2,134	333,569	15,108	8,966	4,932	13,898	6,614	22,919	0	58,539	801,187		
R3	33,645	17,684	3,779	2,238	97	59	57,502	189	49	238	46,988	1,809	1,184	651	1,835	743	2,825	0	7,212	111,940		
R4	10,655	4,206	470	304	28	14	15,677	47	0	47	12,802	337	385	182	567	293	1,490	0	2,687	31,213		
合計	654,501	445,017	114,594	54,285	1,899	1,219	1,271,515	2,976	2,377	5,353	1,019,082	52,930	28,720	17,213	45,933	15,794	68,266	0	182,923	2,478,873		

【土砂・洪水氾濫】砂防基準点（池田）～治水基準点（岩津）

様式-3 被害額（事業実施前） 水系名：吉野川水系 河川名：吉野川 流量規模：1/30 (単位：百万円)

氾濫ブロック	一般資産被害額						農作物被害額				公共土木施設等被害額	営業停止損失	家屋における応急対策費用			事業所における応急対策費用	国・地方公共団体における応急対策費用	その他の間接被害	小計	合計	備考
	家屋	家庭用品	事業所資産		農漁家資産		小計	水稻	畑作物	小計			清掃労働対価	代替活動等	小計						
			償却	在庫	償却	在庫															
L7	0	0	0	0	0	0	0	0	0	0	0	0	0	0	0	0	0	0	0	0	
L8	0	0	0	0	0	0	0	0	0	0	0	0	0	0	0	0	0	0	0	0	
L9	0	0	0	0	0	0	0	0	0	0	0	0	0	0	0	0	0	0	0	0	
L10	0	0	0	0	0	0	0	0	0	0	0	0	0	0	0	0	0	0	0	0	
L11	0	0	0	0	0	0	0	0	0	0	0	0	0	0	0	0	0	0	0	0	
L12	0	0	0	0	0	0	0	0	0	0	0	0	0	0	0	0	0	0	0	0	
L13	0	0	0	0	0	0	0	0	0	0	0	0	0	0	0	0	0	0	0	0	
L14	0	0	0	0	0	0	0	0	0	0	0	0	0	0	0	0	0	0	0	0	
L15	0	0	0	0	0	0	0	0	0	0	0	0	0	0	0	0	0	0	0	0	
L16	0	0	0	0	0	0	0	0	0	0	0	0	0	0	0	0	0	0	0	0	
R5	0	0	0	0	0	0	0	0	0	0	0	0	0	0	0	0	0	0	0	0	
R6	0	0	0	0	0	0	0	0	0	0	0	0	0	0	0	0	0	0	0	0	
R7	0	0	0	0	0	0	0	0	0	0	0	0	0	0	0	0	0	0	0	0	
R8	0	0	0	0	0	0	0	0	0	0	0	0	0	0	0	0	0	0	0	0	
R9	0	0	0	0	0	0	0	0	0	0	0	0	0	0	0	0	0	0	0	0	
R10	0	0	0	0	0	0	0	0	0	0	0	0	0	0	0	0	0	0	0	0	
R11	0	0	0	0	0	0	0	0	0	0	0	0	0	0	0	0	0	0	0	0	
R12	0	0	0	0	0	0	0	0	0	0	0	0	0	0	0	0	0	0	0	0	
R13	0	0	0	0	0	0	0	0	0	0	0	0	0	0	0	0	0	0	0	0	
R14	0	0	0	0	0	0	0	0	0	0	0	0	0	0	0	0	0	0	0	0	
合計	0	0	0	0	0	0	0	0	0	0	0	0	0	0	0	0	0	0	0	0	

様式-3 被害額（事業実施前） 水系名：吉野川水系 河川名：吉野川 流量規模：1/40 (単位：百万円)

氾濫ブロック	一般資産被害額						農作物被害額				公共土木施設等被害額	営業停止損失	家屋における応急対策費用			事業所における応急対策費用	国・地方公共団体における応急対策費用	その他の間接被害	小計	合計	備考
	家屋	家庭用品	事業所資産		農漁家資産		小計	水稻	畑作物	小計			清掃労働対価	代替活動等	小計						
			償却	在庫	償却	在庫															
L7	0	0	0	0	0	0	0	0	0	0	0	0	0	0	0	0	0	0	0	0	
L8	0	0	0	0	0	0	0	0	0	0	0	0	0	0	0	0	0	0	0	0	
L9	0	0	0	0	0	0	0	0	0	0	0	0	0	0	0	0	0	0	0	0	
L10	0	0	0	0	0	0	0	0	0	0	0	0	0	0	0	0	0	0	0	0	
L11	0	0	0	0	0	0	0	0	0	0	0	0	0	0	0	0	0	0	0	0	
L12	0	0	0	0	0	0	0	0	0	0	0	0	0	0	0	0	0	0	0	0	
L13	0	0	0	0	0	0	0	0	0	0	0	0	0	0	0	0	0	0	0	0	
L14	0	0	0	0	0	0	0	0	0	0	0	0	0	0	0	0	0	0	0	0	
L15	0	0	0	0	0	0	0	0	0	0	0	0	0	0	0	0	0	0	0	0	
L16	0	0	0	0	0	0	0	0	0	0	0	0	0	0	0	0	0	0	0	0	
R5	0	0	0	0	0	0	0	0	0	0	0	0	0	0	0	0	0	0	0	0	
R6	0	0	0	0	0	0	0	0	0	0	0	0	0	0	0	0	0	0	0	0	
R7	0	0	0	0	0	0	0	0	0	0	0	0	0	0	0	0	0	0	0	0	
R8	0	0	0	0	0	0	0	0	0	0	0	0	0	0	0	0	0	0	0	0	
R9	0	0	0	0	0	0	0	0	0	0	0	0	0	0	0	0	0	0	0	0	
R10	0	0	0	0	0	0	0	0	0	0	0	0	0	0	0	0	0	0	0	0	
R11	0	0	0	0	0	0	0	0	0	0	0	0	0	0	0	0	0	0	0	0	
R12	4,517	2,102	923	320	8	5	7,875	25	17	42	6,443	483	154	84	238	140	846	0	1,707	16,067	
R13	732	215	16	12	2	1	978	5	2	7	847	7	13	8	21	5	133	0	166	1,998	
R14	0	0	0	0	0	0	0	0	0	0	0	0	0	0	0	0	0	0	0	0	
合計	5,249	2,317	939	332	10	6	8,853	30	19	49	7,290	490	167	92	259	145	979	0	1,873	18,065	

【土砂・洪水氾濫】砂防基準点（池田）～治水基準点（岩津）

様式-3 被害額（事業実施前） 水系名：吉野川水系 河川名：吉野川 流量規模：1/50 (単位：百万円)

氾濫ブロック	一般資産被害額						農作物被害額				公共土木施設等被害額	営業停止損失	家屋における応急対策費用			事業所における応急対策費用	国・地方公共団体における応急対策費用	その他の間接被害	小計	合計	備考
	家屋	家庭用品	事業所資産		農漁家資産		小計	水稻	畑作物	小計			清掃労働対価	代替活動等	小計						
			償却	在庫	償却	在庫															
L7	0	0	0	0	0	0	0	0	0	0	0	0	0	0	0	0	0	0	0	0	
L8	0	0	0	0	0	0	0	0	0	0	0	0	0	0	0	0	0	0	0	0	
L9	0	0	0	0	0	0	0	0	0	0	0	0	0	0	0	0	0	0	0	0	
L10	0	0	0	0	0	0	0	0	0	0	0	0	0	0	0	0	0	0	0	0	
L11	0	0	0	0	0	0	0	0	0	0	0	0	0	0	0	0	0	0	0	0	
L12	75	16	7	4	0	0	102	2	0	2	133	7	2	2	4	2	196	0	209	446	
L13	1,536	356	95	76	7	4	2,074	27	126	153	2,727	54	26	14	40	31	2,927	0	3,052	8,006	
L14	1,798	417	97	34	7	2	2,355	24	25	49	2,290	49	48	21	69	58	4,164	0	4,340	9,034	
L15	295	82	53	35	0	0	465	6	0	6	486	26	7	3	10	12	40	0	88	1,045	
L16	625	74	9	6	0	0	714	13	0	13	845	5	5	3	8	2	72	0	87	1,659	
R5	0	0	0	0	0	0	0	0	0	0	0	0	0	0	0	0	0	0	0	0	
R6	0	0	0	0	0	0	0	0	0	0	0	0	0	0	0	0	0	0	0	0	
R7	0	0	0	0	0	0	0	0	0	0	0	0	0	0	0	0	0	0	0	0	
R8	0	0	0	0	0	0	0	0	0	0	0	0	0	0	0	0	0	0	0	0	
R9	0	0	0	0	0	0	0	0	0	0	0	0	0	0	0	0	0	0	0	0	
R10	0	0	0	0	0	0	0	0	0	0	0	0	0	0	0	0	0	0	0	0	
R11	0	0	0	0	0	0	0	0	0	0	0	0	0	0	0	0	0	0	0	0	
R12	4,845	2,267	985	351	9	5	8,462	26	18	44	6,889	519	172	91	263	155	927	0	1,864	17,259	
R13	1,148	311	24	18	2	2	1,505	7	11	18	1,318	12	22	12	34	8	234	0	288	3,129	
R14	4,478	1,917	277	189	5	2	6,868	10	2	12	5,278	309	235	102	337	324	6,159	0	7,129	19,287	
合計	14,800	5,440	1,547	713	30	15	22,545	115	182	297	19,966	981	517	248	765	592	14,719	0	17,057	59,865	

様式-3 被害額（事業実施前） 水系名：吉野川水系 河川名：吉野川 流量規模：1/60 (単位：百万円)

氾濫ブロック	一般資産被害額						農作物被害額				公共土木施設等被害額	営業停止損失	家屋における応急対策費用			事業所における応急対策費用	国・地方公共団体における応急対策費用	その他の間接被害	小計	合計	備考
	家屋	家庭用品	事業所資産		農漁家資産		小計	水稻	畑作物	小計			清掃労働対価	代替活動等	小計						
			償却	在庫	償却	在庫															
L7	13,336	4,105	3,617	1,667	31	15	22,771	31	16	47	17,671	3,225	472	210	682	1,541	3,821	0	9,269	49,758	
L8	7,251	2,157	906	441	6	3	10,764	40	6	46	8,951	615	209	97	306	377	3,848	0	5,146	24,907	
L9	27	14	3	1	0	0	45	2	2	4	87	2	1	1	2	0	6	0	10	146	
L10	5,159	498	2,909	2,249	6	3	10,824	44	121	165	9,672	1,610	40	21	61	100	3,104	0	4,875	25,536	
L11	992	166	66	24	2	1	1,251	17	21	38	1,439	47	13	7	20	21	949	0	1,037	3,765	
L12	126	40	17	12	0	0	195	2	0	2	214	10	3	2	5	2	242	0	259	670	
L13	1,552	361	96	77	7	4	2,097	27	126	153	2,749	55	27	14	41	32	3,033	0	3,161	8,160	
L14	1,806	420	98	34	7	2	2,367	24	25	49	2,301	49	48	21	69	59	4,266	0	4,443	9,160	
L15	314	86	56	36	0	0	492	7	0	7	516	26	7	3	10	12	42	0	90	1,105	
L16	658	80	9	6	1	0	754	13	0	13	874	5	5	3	8	2	86	0	101	1,742	
R5	2,658	986	1,304	233	2	1	5,184	10	0	10	4,034	504	91	43	134	207	1,486	0	2,331	11,559	
R6	4,923	2,522	344	183	16	8	7,996	46	7	53	6,982	256	286	136	422	94	1,109	0	1,881	16,912	
R7	4,057	1,237	64	51	14	6	5,429	15	1	16	4,337	98	157	67	224	124	1,834	0	2,280	12,062	
R8	875	814	55	24	11	5	1,784	7	2	9	1,471	56	106	45	151	86	1,266	0	1,559	4,823	
R9	3,527	1,513	616	377	4	2	6,039	6	0	6	4,603	426	121	61	182	178	378	0	1,164	11,812	
R10	0	0	0	0	0	0	0	0	0	0	0	0	0	0	0	0	0	0	0	0	
R11	845	221	49	37	0	0	1,152	2	17	19	950	26	25	11	36	12	2,755	0	2,829	4,950	
R12	5,071	2,392	1,028	370	10	6	8,877	26	18	44	7,205	544	184	96	280	165	984	0	1,973	18,099	
R13	1,221	325	26	19	2	2	1,595	7	11	18	1,391	12	23	13	36	8	249	0	305	3,309	
R14	4,570	1,957	283	194	6	2	7,012	10	2	12	5,385	317	240	104	344	332	6,159	0	7,152	19,561	
合計	58,968	19,894	11,546	6,035	125	60	96,628	336	375	711	80,832	7,883	2,058	955	3,013	3,352	35,617	0	49,865	228,036	

【土砂・洪水氾濫】砂防基準点（池田）～治水基準点（岩津）

様式-3 被害額（事業実施前） 水系名：吉野川水系 河川名：吉野川 流量規模：1/70 (単位：百万円)

氾濫ブロック	一般資産被害額						農作物被害額				公共土木施設等被害額	営業停止損失	家屋における応急対策費用			事業所における応急対策費用	国・地方公共団体における応急対策費用	その他の間接被害	小計	合計	備考
	家屋	家庭用品	事業所資産		農漁家資産		小計	水稻	畑作物	小計			清掃労働対価	代替活動等	小計						
			償却	在庫	償却	在庫															
L7	14,648	4,560	3,824	1,769	37	17	24,855	34	18	52	19,229	3,562	543	237	780	1,735	5,746	0	11,823	55,959	
L8	7,573	2,229	922	450	7	3	11,184	44	6	50	9,272	651	222	102	324	412	3,957	0	5,344	25,850	
L9	34	18	4	2	0	0	58	2	2	4	103	2	1	1	2	0	6	0	10	175	
L10	5,301	535	2,918	2,257	7	3	11,021	44	121	165	9,822	1,625	42	22	64	102	3,298	0	5,089	26,097	
L11	1,007	169	67	25	2	1	1,271	18	21	39	1,465	48	14	7	21	21	998	0	1,088	3,863	
L12	185	80	26	18	0	0	309	3	0	3	311	12	4	2	6	2	295	0	315	938	
L13	1,560	364	97	77	7	4	2,109	27	127	154	2,756	55	27	14	41	32	3,136	0	3,264	8,283	
L14	1,822	423	99	34	7	3	2,388	24	25	49	2,316	50	49	21	70	60	4,371	0	4,551	9,304	
L15	322	88	57	36	0	0	503	7	0	7	524	26	7	3	10	14	44	0	94	1,128	
L16	718	91	10	7	1	0	827	13	0	13	956	6	6	3	9	3	99	0	117	1,913	
R5	2,691	999	1,318	236	2	1	5,247	10	0	10	4,081	511	92	44	136	210	1,529	0	2,386	11,724	
R6	5,190	2,620	360	189	16	9	8,384	46	7	53	7,270	266	298	142	440	102	1,223	0	2,031	17,738	
R7	4,151	1,248	65	52	14	6	5,536	15	1	16	4,434	100	160	67	227	126	1,839	0	2,292	12,278	
R8	875	817	55	24	11	5	1,787	7	2	9	1,471	57	107	45	152	86	1,322	0	1,617	4,884	
R9	6,957	2,718	1,004	592	9	4	11,284	7	0	7	8,508	897	293	130	423	491	883	0	2,694	22,493	
R10	0	0	0	0	0	0	0	0	0	0	0	0	0	0	0	0	0	0	0	0	
R11	845	221	49	37	0	0	1,152	2	17	19	950	26	25	11	36	12	2,770	0	2,844	4,965	
R12	5,164	2,426	1,045	379	11	6	9,031	26	18	44	7,318	553	188	99	287	169	1,035	0	2,044	18,437	
R13	1,346	352	28	21	3	2	1,752	7	12	19	1,518	12	24	14	38	9	267	0	326	3,615	
R14	4,618	1,971	286	196	6	2	7,079	10	2	12	5,435	320	244	105	349	337	7,615	0	8,621	21,147	
合計	65,007	21,929	12,234	6,401	140	66	105,777	346	379	725	87,739	8,779	2,346	1,069	3,415	3,923	40,433	0	56,550	250,791	

様式-3 被害額（事業実施前） 水系名：吉野川水系 河川名：吉野川 流量規模：1/80 (単位：百万円)

氾濫ブロック	一般資産被害額						農作物被害額				公共土木施設等被害額	営業停止損失	家屋における応急対策費用			事業所における応急対策費用	国・地方公共団体における応急対策費用	その他の間接被害	小計	合計	備考
	家屋	家庭用品	事業所資産		農漁家資産		小計	水稻	畑作物	小計			清掃労働対価	代替活動等	小計						
			償却	在庫	償却	在庫															
L7	14,681	4,561	3,831	1,771	37	17	24,898	35	18	53	19,261	3,569	545	238	783	1,737	5,975	0	12,064	56,276	
L8	7,717	2,239	937	458	7	3	11,361	44	6	50	9,410	668	227	104	331	422	4,087	0	5,508	26,329	
L9	41	23	6	2	0	0	72	2	2	4	114	2	2	1	3	0	7	0	12	202	
L10	5,377	589	2,941	2,274	7	3	11,191	47	124	171	9,962	1,640	44	23	67	104	3,462	0	5,273	26,597	
L11	1,016	171	68	25	2	1	1,283	19	22	41	1,484	50	15	7	22	21	1,051	0	1,144	3,952	
L12	523	223	99	72	1	1	919	7	0	7	911	42	14	8	22	13	656	0	733	2,570	
L13	1,575	366	97	77	7	4	2,126	28	127	155	2,778	56	27	14	41	33	3,239	0	3,369	8,428	
L14	1,837	429	99	35	7	3	2,410	25	25	50	2,333	50	49	21	70	60	4,481	0	4,661	9,454	
L15	336	89	58	37	0	0	520	7	0	7	536	27	7	4	11	16	46	0	100	1,163	
L16	754	98	10	7	1	1	871	13	0	13	982	6	6	3	9	3	109	0	127	1,993	
R5	2,742	1,020	1,329	239	2	1	5,333	10	0	10	4,145	517	94	44	138	213	1,570	0	2,438	11,926	
R6	5,537	2,722	376	199	18	10	8,862	47	7	54	7,633	279	314	147	461	109	1,346	0	2,195	18,744	
R7	4,194	1,257	66	52	14	6	5,589	15	1	16	4,483	100	161	68	229	126	1,853	0	2,308	12,396	
R8	875	817	55	24	11	5	1,787	7	2	9	1,471	57	107	45	152	86	1,407	0	1,702	4,969	
R9	7,491	2,876	1,058	631	9	4	12,069	7	0	7	9,092	971	323	141	464	540	986	0	2,961	24,129	
R10	0	0	0	0	0	0	0	0	0	0	0	0	0	0	0	0	0	0	0	0	
R11	845	221	49	37	0	0	1,152	2	17	19	950	26	25	11	36	12	2,805	0	2,879	5,000	
R12	5,571	2,671	1,119	413	12	7	9,793	26	19	45	7,898	596	208	108	316	187	1,337	0	2,436	20,172	
R13	1,606	416	35	26	3	2	2,088	7	20	27	1,803	15	28	16	44	11	356	0	426	4,344	
R14	4,618	1,971	286	196	6	2	7,079	10	2	12	5,435	320	244	105	349	337	7,615	0	8,621	21,147	
合計	67,336	22,759	12,519	6,575	144	70	109,403	358	392	750	90,681	8,991	2,440	1,108	3,548	4,030	42,388	0	58,957	259,791	

【土砂・洪水氾濫】砂防基準点（池田）～治水基準点（岩津）

様式-3 被害額（事業実施前） 水系名：吉野川水系 河川名：吉野川 流量規模：1/100 (単位：百万円)

氾濫ブロック	一般資産被害額							農作物被害額			公共土木施設等被害額	営業停止損失	家屋における応急対策費用			事業所における応急対策費用	国・地方公共団体における応急対策費用	その他の間接被害	小計	合計	備考
	家屋	家庭用品	事業所資産		農漁家資産		小計	水稻	畑作物	小計			清掃労働対価	代替活動等	小計						
			償却	在庫	償却	在庫															
L7	14,817	4,622	3,865	1,782	38	18	25,142	35	18	53	19,442	3,598	553	241	794	1,753	6,350	0	12,495	57,132	
L8	7,970	2,342	959	467	7	3	11,748	48	6	54	9,727	685	235	108	343	432	4,290	0	5,750	27,279	
L9	44	26	6	2	0	0	78	2	2	4	126	2	2	1	3	1	8	0	14	222	
L10	5,523	638	2,954	2,281	7	4	11,407	48	124	172	10,131	1,652	46	25	71	106	3,771	0	5,600	27,310	
L11	1,190	207	80	30	2	1	1,510	21	24	45	1,687	62	18	9	27	26	1,546	0	1,661	4,903	
L12	644	266	119	83	1	1	1,114	14	0	14	1,244	53	18	11	29	18	816	0	916	3,288	
L13	1,713	398	108	83	8	4	2,314	29	129	158	2,959	63	32	16	48	39	4,066	0	4,216	9,647	
L14	1,939	459	105	37	7	3	2,550	26	26	52	2,445	53	52	23	75	63	5,605	0	5,796	10,843	
L15	374	95	63	40	0	0	572	7	0	7	601	30	9	4	13	20	51	0	114	1,294	
L16	798	107	11	7	1	1	925	14	0	14	1,036	6	7	4	11	4	173	0	194	2,169	
R5	2,792	1,042	1,354	244	2	1	5,435	10	0	10	4,220	525	95	45	140	218	1,634	0	2,517	12,182	
R6	6,507	2,992	426	230	21	12	10,188	47	7	54	8,620	317	354	163	517	133	1,568	0	2,535	21,397	
R7	4,272	1,272	67	53	14	7	5,685	16	1	17	4,557	100	165	69	234	127	1,941	0	2,402	12,661	
R8	875	817	55	24	11	5	1,787	7	2	9	1,472	57	107	45	152	86	1,490	0	1,785	5,053	
R9	8,049	3,107	1,110	652	10	4	12,932	7	0	7	9,730	1,037	356	156	512	584	1,167	0	3,300	25,969	
R10	0	0	0	0	0	0	0	0	0	0	0	0	0	0	0	0	0	0	0	0	
R11	853	222	49	38	0	0	1,162	2	17	19	957	27	25	11	36	12	2,844	0	2,919	5,057	
R12	5,814	2,778	1,168	436	12	7	10,215	27	20	47	8,210	621	215	112	327	196	1,451	0	2,595	21,067	
R13	1,769	454	38	28	3	2	2,294	7	24	31	1,985	16	30	17	47	12	398	0	473	4,783	
R14	4,651	1,985	287	198	6	2	7,129	10	2	12	5,473	323	245	106	351	342	7,615	0	8,631	21,245	
合計	70,594	23,829	12,824	6,715	150	75	114,187	377	402	779	94,622	9,227	2,564	1,166	3,730	4,172	46,784	0	63,913	273,501	

【土砂・洪水氾濫】支川流域内

様式-3 被害額（事業実施前） 水系名：吉野川水系 河川名：吉野川 流量規模：1/2 (単位：百万円)

氾濫ブロック	一般資産被害額							農作物被害額			公共土木施設等被害額	営業停止損失	家屋における応急対策費用			事業所における応急対策費用	国・地方公共団体における応急対策費用	その他の間接被害	小計	合計	備考
	家屋	家庭用品	事業所資産		農漁家資産		小計	水稻	畑作物	小計			清掃労働対価	代替活動等	小計						
			償却	在庫	償却	在庫															
祖谷川	0	0	0	0	0	0	0	0	0	0	0	0	0	0	0	0	0	0	0	0	
赤根川南小川	0	0	0	0	0	0	0	0	0	0	0	0	0	0	0	0	0	0	0	0	
汗見川	0	0	0	0	0	0	0	0	0	0	0	0	0	0	0	0	0	0	0	0	
地藏寺川	0	0	0	0	0	0	0	0	0	0	0	0	0	0	0	0	0	0	0	0	
合計	0	0	0	0	0	0	0	0	0	0	0	0	0	0	0	0	0	0	0	0	

様式-3 被害額（事業実施前） 水系名：吉野川水系 河川名：吉野川 流量規模：1/5 (単位：百万円)

氾濫ブロック	一般資産被害額							農作物被害額			公共土木施設等被害額	営業停止損失	家屋における応急対策費用			事業所における応急対策費用	国・地方公共団体における応急対策費用	その他の間接被害	小計	合計	備考
	家屋	家庭用品	事業所資産		農漁家資産		小計	水稻	畑作物	小計			清掃労働対価	代替活動等	小計						
			償却	在庫	償却	在庫															
祖谷川	592	109	236	35	0	0	972	0	7	7	752	41	12	5	17	12	215	0	285	2,016	
赤根川南小川	691	221	32	21	10	5	980	1	13	14	790	25	26	11	37	26	1,322	370	1,780	3,564	
汗見川	1,057	668	71	38	6	3	1,843	0	0	0	1,367	47	78	34	112	56	1,384	0	1,599	4,809	
地藏寺川	1,934	980	266	101	13	6	3,300	9	0	9	2,752	216	111	51	162	128	4,486	0	4,992	11,053	
合計	4,274	1,978	605	195	29	14	7,095	10	20	30	5,661	329	227	101	328	222	7,407	370	8,656	21,442	

様式-3 被害額（事業実施前） 水系名：吉野川水系 河川名：吉野川 流量規模：1/10 (単位：百万円)

氾濫ブロック	一般資産被害額							農作物被害額			公共土木施設等被害額	営業停止損失	家屋における応急対策費用			事業所における応急対策費用	国・地方公共団体における応急対策費用	その他の間接被害	小計	合計	備考
	家屋	家庭用品	事業所資産		農漁家資産		小計	水稻	畑作物	小計			清掃労働対価	代替活動等	小計						
			償却	在庫	償却	在庫															
祖谷川	630	115	252	38	0	0	1,035	0	7	7	800	44	13	6	19	13	361	0	437	2,279	
赤根川南小川	774	249	36	24	12	5	1,100	1	15	16	885	28	30	13	43	29	2,346	540	2,986	4,987	
汗見川	1,131	719	75	40	7	3	1,975	0	0	0	1,475	50	84	37	121	59	1,814	0	2,044	5,494	
地藏寺川	2,334	1,188	341	126	15	7	4,011	11	0	11	3,350	271	130	62	192	144	5,999	0	6,606	13,978	
合計	4,869	2,271	704	228	34	15	8,121	12	22	34	6,510	393	257	118	375	245	10,520	540	12,073	26,738	

【土砂・洪水氾濫】支川流域内

様式-3 被害額（事業実施前） 水系名：吉野川水系 河川名：吉野川 流量規模：1/30 (単位：百万円)

氾濫ブロック	一般資産被害額						農作物被害額			公共土木施設等被害額	営業停止損失	家屋における応急対策費用			事業所における応急対策費用	国・地方公共団体における応急対策費用	その他の間接被害	小計	合計	備考	
	家屋	家庭用品	事業所資産		農漁家資産		小計	水稻	畑作物			小計	清掃労働対価	代替活動等							小計
			償却	在庫	償却	在庫															
祖谷川	669	122	266	41	0	0	1,098	0	7	7	847	49	14	6	20	15	361	0	445	2,397	
赤根川南小川	865	286	39	25	14	6	1,235	2	16	18	986	30	33	14	47	34	3,367	604	4,082	6,321	
汗見川	1,254	806	84	45	7	3	2,199	0	0	0	1,644	54	91	41	132	63	2,354	0	2,603	6,446	
地藏寺川	2,835	1,498	457	163	17	9	4,979	14	0	14	4,149	326	148	74	222	159	7,936	0	8,643	17,785	
合計	5,623	2,712	846	274	38	18	9,511	16	23	39	7,626	459	286	135	421	271	14,018	604	15,773	32,949	

様式-3 被害額（事業実施前） 水系名：吉野川水系 河川名：吉野川 流量規模：1/50 (単位：百万円)

氾濫ブロック	一般資産被害額						農作物被害額			公共土木施設等被害額	営業停止損失	家屋における応急対策費用			事業所における応急対策費用	国・地方公共団体における応急対策費用	その他の間接被害	小計	合計	備考	
	家屋	家庭用品	事業所資産		農漁家資産		小計	水稻	畑作物			小計	清掃労働対価	代替活動等							小計
			償却	在庫	償却	在庫															
祖谷川	692	125	273	43	0	0	1,133	0	7	7	875	52	15	6	21	16	502	0	591	2,606	
赤根川南小川	888	297	40	26	15	7	1,273	2	17	19	1,018	32	35	15	50	35	4,796	668	5,581	7,891	
汗見川	1,313	841	86	47	8	4	2,299	0	0	0	1,717	56	95	42	137	66	2,953	0	3,212	7,228	
地藏寺川	3,457	1,822	567	204	21	11	6,082	16	1	17	5,017	391	171	86	257	181	9,919	0	10,748	21,864	
合計	6,350	3,085	966	320	44	22	10,787	18	25	43	8,627	531	316	149	465	298	18,170	668	20,132	39,589	

様式-3 被害額（事業実施前） 水系名：吉野川水系 河川名：吉野川 流量規模：1/80 (単位：百万円)

氾濫ブロック	一般資産被害額						農作物被害額			公共土木施設等被害額	営業停止損失	家屋における応急対策費用			事業所における応急対策費用	国・地方公共団体における応急対策費用	その他の間接被害	小計	合計	備考	
	家屋	家庭用品	事業所資産		農漁家資産		小計	水稻	畑作物			小計	清掃労働対価	代替活動等							小計
			償却	在庫	償却	在庫															
祖谷川	713	128	277	44	0	0	1,162	0	7	7	896	54	15	7	22	17	586	0	679	2,744	
赤根川南小川	917	306	42	27	15	7	1,314	2	18	20	1,050	33	36	15	51	37	5,489	698	6,308	8,692	
汗見川	1,356	863	89	48	8	4	2,368	0	0	0	1,768	57	97	43	140	67	3,186	0	3,450	7,586	
地藏寺川	3,969	2,065	632	227	24	13	6,930	17	1	18	5,667	423	189	96	285	198	10,746	0	11,652	24,267	
合計	6,955	3,362	1,040	346	47	24	11,774	19	26	45	9,381	567	337	161	498	319	20,007	698	22,089	43,289	

様式-3 被害額（事業実施前） 水系名：吉野川水系 河川名：吉野川 流量規模：1/100 (単位：百万円)

氾濫ブロック	一般資産被害額						農作物被害額			公共土木施設等被害額	営業停止損失	家屋における応急対策費用			事業所における応急対策費用	国・地方公共団体における応急対策費用	その他の間接被害	小計	合計	備考	
	家屋	家庭用品	事業所資産		農漁家資産		小計	水稻	畑作物			小計	清掃労働対価	代替活動等							小計
			償却	在庫	償却	在庫															
祖谷川	725	130	283	45	0	0	1,183	0	7	7	911	56	16	7	23	17	684	0	780	2,881	
赤根川南小川	1,001	335	44	28	17	8	1,433	2	19	21	1,142	36	40	17	57	43	6,208	737	7,081	9,677	
汗見川	1,466	935	96	52	8	4	2,561	0	0	0	1,912	62	105	47	152	71	3,454	0	3,739	8,212	
地藏寺川	3,980	2,127	663	239	24	13	7,046	17	1	18	5,767	435	190	97	287	202	11,645	0	12,569	25,400	
合計	7,172	3,527	1,086	364	49	25	12,223	19	27	46	9,732	589	351	168	519	333	21,991	737	24,169	46,170	

様式-3 被害額（事業実施前） 水系名：吉野川水系 河川名：吉野川 流量規模：1/1 (単位：百万円)

氾濫ブロック	一般資産被害額						農作物被害額			公共土木施設等被害額	営業停止損失	家屋における応急対策費用			事業所における応急対策費用	国・地方公共団体における応急対策費用	その他の間接被害	小計	合計	備考	
	家屋	家庭用品	事業所資産		農漁家資産		小計	水稻	畑作物			小計	清掃労働対価	代替活動等							小計
			償却	在庫	償却	在庫															
早明浦上流域	0	0	0	0	0	0	0	0	0	0	0	0	0	0	0	0	79	79	79	早明浦ダム堆砂軽減	
合計	0	0	0	0	0	0	0	0	0	0	0	0	0	0	0	0	79	79	79		

【土石流氾濫】

様式-3 被害額（事業実施前） 水系名：吉野川水系 河川名：吉野川 流量規模：1/10 (単位：百万円)

氾濫ブロック	一般資産被害額						農作物被害額			公共土木施設等被害額	営業停止損失	家屋における応急対策費用			事業所における応急対策費用	国・地方公共団体における応急対策費用	その他の間接被害	小計	合計	備考	
	家屋	家庭用品	事業所資産		農漁家資産		小計	水稻	畑作物			小計	清掃労働対価	代替活動等							小計
			償却	在庫	償却	在庫															
土石流	3,207	1,607	6,200	348	99	54	11,515	11	39	50	6,318	249	65	43	108	50	14,987	11,707	27,101	44,984	
合計	3,207	1,607	6,200	348	99	54	11,515	11	39	50	6,318	249	65	43	108	50	14,987	11,707	27,101	44,984	

様式-3 被害額（事業実施前） 水系名：吉野川水系 河川名：吉野川 流量規模：1/20 (単位：百万円)

氾濫ブロック	一般資産被害額						農作物被害額			公共土木施設等被害額	営業停止損失	家屋における応急対策費用			事業所における応急対策費用	国・地方公共団体における応急対策費用	その他の間接被害	小計	合計	備考	
	家屋	家庭用品	事業所資産		農漁家資産		小計	水稻	畑作物			小計	清掃労働対価	代替活動等							小計
			償却	在庫	償却	在庫															
土石流	3,732	1,868	7,371	410	114	63	13,558	12	45	57	7,327	294	75	50	125	59	17,538	13,838	31,854	52,796	
合計	3,732	1,868	7,371	410	114	63	13,558	12	45	57	7,327	294	75	50	125	59	17,538	13,838	31,854	52,796	

様式-3 被害額（事業実施前） 水系名：吉野川水系 河川名：吉野川 流量規模：1/100 (単位：百万円)

氾濫ブロック	一般資産被害額						農作物被害額			公共土木施設等被害額	営業停止損失	家屋における応急対策費用			事業所における応急対策費用	国・地方公共団体における応急対策費用	その他の間接被害	小計	合計	備考	
	家屋	家庭用品	事業所資産		農漁家資産		小計	水稻	畑作物			小計	清掃労働対価	代替活動等							小計
			償却	在庫	償却	在庫															
土石流	5,002	2,501	10,389	566	152	84	18,694	16	60	76	9,749	409	101	67	168	79	23,875	40,819	65,350	93,869	
合計	5,002	2,501	10,389	566	152	84	18,694	16	60	76	9,749	409	101	67	168	79	23,875	40,819	65,350	93,869	

【土砂・洪水氾濫】治水基準点（岩津）下流

様式-3 被害額（評価時） 水系名：吉野川水系 河川名：吉野川 流量規模：1/105 (単位：百万円)

氾濫ブロック	一般資産被害額						農作物被害額			公共土木施設等被害額	営業停止損失	家屋における応急対策費用			事業所における応急対策費用	国・地方公共団体における応急対策費用	その他の間接被害	小計	合計	備考	
	家屋	家庭用品	事業所資産		農漁家資産		小計	水稻	畑作物			小計	清掃労働対価	代替活動等							小計
			償却	在庫	償却	在庫															
L1	0	0	0	0	0	0	0	0	0	0	0	0	0	0	0	0	0	0	0		
L2	0	0	0	0	0	0	0	0	0	0	0	0	0	0	0	0	0	0	0		
L3	0	0	0	0	0	0	0	0	0	0	0	0	0	0	0	0	0	0	0		
L4	0	0	0	0	0	0	0	0	0	0	0	0	0	0	0	0	0	0	0		
L5	0	0	0	0	0	0	0	0	0	0	0	0	0	0	0	0	0	0	0		
L6	0	0	0	0	0	0	0	0	0	0	0	0	0	0	0	0	0	0	0		
R1	0	0	0	0	0	0	0	0	0	0	0	0	0	0	0	0	0	0	0		
R2	0	0	0	0	0	0	0	0	0	0	0	0	0	0	0	0	0	0	0		
R3	0	0	0	0	0	0	0	0	0	0	0	0	0	0	0	0	0	0	0		
R4	0	0	0	0	0	0	0	0	0	0	0	0	0	0	0	0	0	0	0		
合計	0	0	0	0	0	0	0	0	0	0	0	0	0	0	0	0	0	0	0		

様式-3 被害額（評価時） 水系名：吉野川水系 河川名：吉野川 流量規模：1/110 (単位：百万円)

氾濫ブロック	一般資産被害額						農作物被害額			公共土木施設等被害額	営業停止損失	家屋における応急対策費用			事業所における応急対策費用	国・地方公共団体における応急対策費用	その他の間接被害	小計	合計	備考	
	家屋	家庭用品	事業所資産		農漁家資産		小計	水稻	畑作物			小計	清掃労働対価	代替活動等							小計
			償却	在庫	償却	在庫															
L1	0	0	0	0	0	0	0	0	0	0	0	0	0	0	0	0	0	0	0		
L2	0	0	0	0	0	0	0	0	0	0	0	0	0	0	0	0	0	0	0		
L3	0	0	0	0	0	0	0	0	0	0	0	0	0	0	0	0	0	0	0		
L4	0	0	0	0	0	0	0	0	0	0	0	0	0	0	0	0	0	0	0		
L5	0	0	0	0	0	0	0	0	0	0	0	0	0	0	0	0	0	0	0		
L6	0	0	0	0	0	0	0	0	0	0	0	0	0	0	0	0	0	0	0		
R1	0	0	0	0	0	0	0	0	0	0	0	0	0	0	0	0	0	0	0		
R2	0	0	0	0	0	0	0	0	0	0	0	0	0	0	0	0	0	0	0		
R3	0	0	0	0	0	0	0	0	0	0	0	0	0	0	0	0	0	0	0		
R4	0	0	0	0	0	0	0	0	0	0	0	0	0	0	0	0	0	0	0		
合計	0	0	0	0	0	0	0	0	0	0	0	0	0	0	0	0	0	0	0		

様式-3 被害額（評価時） 水系名：吉野川水系 河川名：吉野川 流量規模：1/115 (単位：百万円)

氾濫ブロック	一般資産被害額						農作物被害額			公共土木施設等被害額	営業停止損失	家屋における応急対策費用			事業所における応急対策費用	国・地方公共団体における応急対策費用	その他の間接被害	小計	合計	備考	
	家屋	家庭用品	事業所資産		農漁家資産		小計	水稻	畑作物			小計	清掃労働対価	代替活動等							小計
			償却	在庫	償却	在庫															
L1	0	0	0	0	0	0	0	0	0	0	0	0	0	0	0	0	0	0	0		
L2	2,540	1,023	169	95	20	16	3,863	37	15	52	3,801	72	58	38	96	16	256	0	440	8,156	
L3	1,315	361	27	17	7	3	1,730	19	9	28	1,695	19	35	16	51	26	2,329	0	2,425	5,878	
L4	0	0	0	0	0	0	0	0	0	0	0	0	0	0	0	0	0	0	0	0	
L5	230	54	1	1	0	0	286	8	0	8	426	1	3	2	5	0	61	0	67	787	
L6	0	0	0	0	0	0	0	0	0	0	0	0	0	0	0	0	0	0	0	0	
R1	0	0	0	0	0	0	0	0	0	0	0	0	0	0	0	0	0	0	0	0	
R2	0	0	0	0	0	0	0	0	0	0	0	0	0	0	0	0	0	0	0	0	
R3	0	0	0	0	0	0	0	0	0	0	0	0	0	0	0	0	0	0	0	0	
R4	8,058	3,327	401	257	20	11	12,074	41	0	41	10,065	244	276	137	413	204	999	0	1,860	24,040	
合計	12,143	4,765	598	370	47	30	17,953	105	24	129	15,987	336	372	193	565	246	3,645	0	4,792	38,861	

様式-3 被害額（評価時） 水系名：吉野川水系 河川名：吉野川 流量規模：1/120 (単位：百万円)

氾濫ブロック	一般資産被害額						農作物被害額			公共土木施設等被害額	営業停止損失	家屋における応急対策費用			事業所における応急対策費用	国・地方公共団体における応急対策費用	その他の間接被害	小計	合計	備考	
	家屋	家庭用品	事業所資産		農漁家資産		小計	水稻	畑作物			小計	清掃労働対価	代替活動等							小計
			償却	在庫	償却	在庫															
L1	236,812	166,710	43,291	23,658	670	463	471,604	1,333	1,402	2,735	385,439	18,188	9,311	5,741	15,052	4,514	21,966	0	59,720	919,498	
L2	2,629	1,053	174	99	21	16	3,992	37	15	52	3,912	74	61	40	101	16	258	0	449	8,405	
L3	1,315	361	27	17	7	3	1,730	19	9	28	1,695	19	35	16	51	26	2,396	0	2,492	5,945	
L4	1,092	321	81	50	4	2	1,550	16	0	16	1,479	50	24	12	36	26	732	0	844	3,889	
L5	233	55	1	1	0	0	290	8	0	8	429	1	3	2	5	0	62	0	68	795	
L6	0	0	0	0	0	0	0	0	0	0	0	0	0	0	0	0	0	0	0	0	
R1	0	0	0	0	0	0	0	0	0	0	0	0	0	0	0	0	0	0	0	0	
R2	192,775	117,697	31,188	14,031	759	489	356,939	1,258	845	2,103	296,331	12,474	7,414	4,349	11,763	5,014	19,580	0	48,831	704,204	
R3	32,302	17,042	3,645	2,145	92	57	55,283	188	46	234	45,323	1,748	1,134	630	1,764	709	2,685	0	6,906	107,746	
R4	8,131	3,352	405	259	20	11	12,178	41	0	41	10,148	247	278	138	416	207	1,019	0	1,889	24,256	
合計	475,289	306,591	78,812	40,260	1,573	1,041	903,566	2,900	2,317	5,217	744,756	32,801	18,260	10,928	29,188	10,512	48,698	0	121,199	1,774,738	

【土砂・洪水氾濫】治水基準点（岩津）下流

様式-3 被害額（評価時） 水系名：吉野川水系 河川名：吉野川 流量規模：1/130 (単位：百万円)

氾濫ブロック	一般資産被害額						農作物被害額			公共土木施設等被害額	営業停止損失	家屋における応急対策費用			事業所における応急対策費用	国・地方公共団体における応急対策費用	その他の間接被害	小計	合計	備考		
	家屋	家庭用品	事業所資産		農漁家資産		小計	水稻	畑作物			小計	清掃労働対価	代替活動等							小計	
			償却	在庫	償却	在庫																
L1	238,145	167,541	43,525	23,792	675	466	474,144	1,333	1,407	2,740	387,435	18,291	9,389	5,773	15,162	4,554	22,165	0	60,172	924,491		
L2	2,794	1,109	188	106	23	18	4,238	39	16	55	4,129	78	64	41	105	18	263	0	464	8,886		
L3	1,347	370	27	18	7	3	1,772	20	9	29	1,729	20	36	16	52	27	2,761	0	2,860	6,390		
L4	1,109	325	84	53	5	2	1,578	16	0	16	1,494	52	25	12	37	27	732	0	848	3,936		
L5	237	55	1	1	0	0	294	8	0	8	432	1	3	2	5	0	63	0	69	803		
L6	0	0	0	0	0	0	0	0	0	0	0	0	0	0	0	0	0	0	0	0	0	
R1	115,099	105,478	21,099	6,905	55	46	248,682	23	0	23	185,015	13,666	6,982	4,893	11,875	2,183	11,638	0	39,362	473,082		
R2	195,019	118,783	31,475	14,184	769	494	360,724	1,261	847	2,108	299,122	12,614	7,497	4,379	11,876	5,083	19,845	0	49,418	711,372		
R3	32,808	17,296	3,694	2,181	94	58	56,131	188	48	236	45,968	1,770	1,152	638	1,790	722	2,728	0	7,010	109,345		
R4	8,422	3,433	414	267	21	11	12,568	42	0	42	10,449	258	290	142	432	216	1,060	0	1,966	25,025		
合計	594,980	414,390	100,507	47,507	1,649	1,098	1,160,131	2,930	2,327	5,257	935,773	46,750	25,438	15,896	41,334	12,830	61,255	0	162,169	2,263,330		

様式-3 被害額（評価時） 水系名：吉野川水系 河川名：吉野川 流量規模：1/140 (単位：百万円)

氾濫ブロック	一般資産被害額						農作物被害額			公共土木施設等被害額	営業停止損失	家屋における応急対策費用			事業所における応急対策費用	国・地方公共団体における応急対策費用	その他の間接被害	小計	合計	備考		
	家屋	家庭用品	事業所資産		農漁家資産		小計	水稻	畑作物			小計	清掃労働対価	代替活動等							小計	
			償却	在庫	償却	在庫																
L1	239,581	168,474	43,918	23,993	681	470	477,117	1,337	1,411	2,748	389,656	18,416	9,471	5,808	15,279	4,603	22,361	0	60,659	930,180		
L2	3,355	1,273	232	134	30	21	5,045	45	19	64	4,915	95	78	48	126	25	323	0	569	10,593		
L3	1,359	374	28	18	7	3	1,789	20	9	29	1,741	21	37	16	53	28	2,788	0	2,890	6,449		
L4	1,123	330	85	53	5	2	1,598	16	0	16	1,514	53	25	12	37	27	739	0	856	3,984		
L5	244	58	1	1	0	0	304	8	0	8	439	1	3	2	5	0	64	0	70	821		
L6	0	0	0	0	0	0	0	0	0	0	0	0	0	0	0	0	0	0	0	0	0	
R1	115,968	106,455	21,340	6,969	56	46	250,834	23	0	23	186,637	13,769	7,051	4,933	11,984	2,235	11,694	0	39,682	477,176		
R2	197,712	120,118	31,819	14,357	782	500	365,288	1,263	850	2,113	302,527	12,747	7,600	4,420	12,020	5,154	20,111	0	50,032	719,960		
R3	33,286	17,513	3,742	2,214	96	59	56,910	189	48	237	46,547	1,792	1,172	646	1,818	733	2,757	0	7,100	110,794		
R4	8,912	3,578	426	276	22	12	13,226	42	0	42	10,948	273	309	151	460	231	1,105	0	2,069	26,285		
合計	601,540	418,173	101,591	48,015	1,679	1,113	1,172,111	2,943	2,337	5,280	944,924	47,167	25,746	16,036	41,782	13,036	61,942	0	163,927	2,286,242		

様式-3 被害額（評価時） 水系名：吉野川水系 河川名：吉野川 流量規模：1/150 (単位：百万円)

氾濫ブロック	一般資産被害額						農作物被害額			公共土木施設等被害額	営業停止損失	家屋における応急対策費用			事業所における応急対策費用	国・地方公共団体における応急対策費用	その他の間接被害	小計	合計	備考		
	家屋	家庭用品	事業所資産		農漁家資産		小計	水稻	畑作物			小計	清掃労働対価	代替活動等							小計	
			償却	在庫	償却	在庫																
L1	261,124	180,558	52,533	28,201	779	525	523,720	1,350	1,441	2,791	424,456	21,372	10,786	6,322	17,108	5,658	24,745	0	68,883	1,019,850		
L2	3,557	1,327	249	143	31	22	5,329	47	19	66	5,152	101	82	49	131	28	338	0	598	11,145		
L3	1,365	375	28	18	7	3	1,796	20	10	30	1,750	21	37	17	54	28	2,788	0	2,891	6,467		
L4	1,136	333	86	53	5	2	1,615	16	0	16	1,531	53	26	13	39	28	742	0	862	4,024		
L5	267	62	1	1	0	0	331	8	0	8	469	1	4	2	6	0	79	0	86	894		
L6	0	0	0	0	0	0	0	0	0	0	0	0	0	0	0	0	0	0	0	0	0	
R1	118,491	109,740	22,052	7,181	59	49	257,572	23	0	23	191,611	14,054	7,226	5,038	12,264	2,382	12,035	0	40,735	489,941		
R2	223,100	130,460	35,185	16,010	890	543	406,188	1,275	858	2,133	333,009	15,067	8,925	4,921	13,846	6,592	22,756	0	58,261	799,591		
R3	33,596	17,671	3,779	2,238	97	59	57,440	189	49	238	46,943	1,806	1,183	650	1,833	742	2,792	0	7,173	111,794		
R4	10,643	4,199	470	303	28	14	15,657	46	0	46	12,789	335	384	182	566	292	1,471	0	2,664	31,156		
合計	653,279	444,725	114,383	54,148	1,896	1,217	1,269,648	2,974	2,377	5,351	1,017,710	52,810	28,653	17,194	45,847	15,750	67,746	0	182,153	2,474,862		

【土砂・洪水氾濫】砂防基準点（池田）～治水基準点（岩津）

様式-3 被害額（評価時） 水系名：吉野川水系 河川名：吉野川 流量規模：1/30 (単位：百万円)

氾濫ブロック	一般資産被害額						農作物被害額				公共土木施設等被害額	営業停止損失	家屋における応急対策費用			事業所における応急対策費用	国・地方公共団体における応急対策費用	その他の間接被害	小計	合計	備考
	家屋	家庭用品	事業所資産		農漁家資産		小計	水稻	畑作物	小計			清掃労働対価	代替活動等	小計						
			償却	在庫	償却	在庫															
L7	0	0	0	0	0	0	0	0	0	0	0	0	0	0	0	0	0	0	0	0	
L8	0	0	0	0	0	0	0	0	0	0	0	0	0	0	0	0	0	0	0	0	
L9	0	0	0	0	0	0	0	0	0	0	0	0	0	0	0	0	0	0	0	0	
L10	0	0	0	0	0	0	0	0	0	0	0	0	0	0	0	0	0	0	0	0	
L11	0	0	0	0	0	0	0	0	0	0	0	0	0	0	0	0	0	0	0	0	
L12	0	0	0	0	0	0	0	0	0	0	0	0	0	0	0	0	0	0	0	0	
L13	0	0	0	0	0	0	0	0	0	0	0	0	0	0	0	0	0	0	0	0	
L14	0	0	0	0	0	0	0	0	0	0	0	0	0	0	0	0	0	0	0	0	
L15	0	0	0	0	0	0	0	0	0	0	0	0	0	0	0	0	0	0	0	0	
L16	0	0	0	0	0	0	0	0	0	0	0	0	0	0	0	0	0	0	0	0	
R5	0	0	0	0	0	0	0	0	0	0	0	0	0	0	0	0	0	0	0	0	
R6	0	0	0	0	0	0	0	0	0	0	0	0	0	0	0	0	0	0	0	0	
R7	0	0	0	0	0	0	0	0	0	0	0	0	0	0	0	0	0	0	0	0	
R8	0	0	0	0	0	0	0	0	0	0	0	0	0	0	0	0	0	0	0	0	
R9	0	0	0	0	0	0	0	0	0	0	0	0	0	0	0	0	0	0	0	0	
R10	0	0	0	0	0	0	0	0	0	0	0	0	0	0	0	0	0	0	0	0	
R11	0	0	0	0	0	0	0	0	0	0	0	0	0	0	0	0	0	0	0	0	
R12	0	0	0	0	0	0	0	0	0	0	0	0	0	0	0	0	0	0	0	0	
R13	0	0	0	0	0	0	0	0	0	0	0	0	0	0	0	0	0	0	0	0	
R14	0	0	0	0	0	0	0	0	0	0	0	0	0	0	0	0	0	0	0	0	
合計	0	0	0	0	0	0	0	0	0	0	0	0	0	0	0	0	0	0	0	0	

様式-3 被害額（評価時） 水系名：吉野川水系 河川名：吉野川 流量規模：1/40 (単位：百万円)

氾濫ブロック	一般資産被害額						農作物被害額				公共土木施設等被害額	営業停止損失	家屋における応急対策費用			事業所における応急対策費用	国・地方公共団体における応急対策費用	その他の間接被害	小計	合計	備考
	家屋	家庭用品	事業所資産		農漁家資産		小計	水稻	畑作物	小計			清掃労働対価	代替活動等	小計						
			償却	在庫	償却	在庫															
L7	0	0	0	0	0	0	0	0	0	0	0	0	0	0	0	0	0	0	0	0	
L8	0	0	0	0	0	0	0	0	0	0	0	0	0	0	0	0	0	0	0	0	
L9	0	0	0	0	0	0	0	0	0	0	0	0	0	0	0	0	0	0	0	0	
L10	0	0	0	0	0	0	0	0	0	0	0	0	0	0	0	0	0	0	0	0	
L11	0	0	0	0	0	0	0	0	0	0	0	0	0	0	0	0	0	0	0	0	
L12	0	0	0	0	0	0	0	0	0	0	0	0	0	0	0	0	0	0	0	0	
L13	0	0	0	0	0	0	0	0	0	0	0	0	0	0	0	0	0	0	0	0	
L14	0	0	0	0	0	0	0	0	0	0	0	0	0	0	0	0	0	0	0	0	
L15	0	0	0	0	0	0	0	0	0	0	0	0	0	0	0	0	0	0	0	0	
L16	0	0	0	0	0	0	0	0	0	0	0	0	0	0	0	0	0	0	0	0	
R5	0	0	0	0	0	0	0	0	0	0	0	0	0	0	0	0	0	0	0	0	
R6	0	0	0	0	0	0	0	0	0	0	0	0	0	0	0	0	0	0	0	0	
R7	0	0	0	0	0	0	0	0	0	0	0	0	0	0	0	0	0	0	0	0	
R8	0	0	0	0	0	0	0	0	0	0	0	0	0	0	0	0	0	0	0	0	
R9	0	0	0	0	0	0	0	0	0	0	0	0	0	0	0	0	0	0	0	0	
R10	0	0	0	0	0	0	0	0	0	0	0	0	0	0	0	0	0	0	0	0	
R11	0	0	0	0	0	0	0	0	0	0	0	0	0	0	0	0	0	0	0	0	
R12	4,517	2,102	923	320	8	5	7,875	25	17	42	6,443	483	154	84	238	140	821	0	1,682	16,042	
R13	732	215	16	12	2	1	978	5	2	7	847	7	13	8	21	5	131	0	164	1,996	
R14	0	0	0	0	0	0	0	0	0	0	0	0	0	0	0	0	0	0	0	0	
合計	5,249	2,317	939	332	10	6	8,853	30	19	49	7,290	490	167	92	259	145	952	0	1,846	18,038	

【土砂・洪水氾濫】砂防基準点（池田）～治水基準点（岩津）

様式-3 被害額（評価時） 水系名：吉野川水系 河川名：吉野川 流量規模：1/50 (単位：百万円)

氾濫ブロック	一般資産被害額						農作物被害額				公共土木施設等被害額	営業停止損失	家屋における応急対策費用			事業所における応急対策費用	国・地方公共団体における応急対策費用	その他の間接被害	小計	合計	備考
	家屋	家庭用品	事業所資産		農漁家資産		小計	水稻	畑作物	小計			清掃労働対価	代替活動等	小計						
			償却	在庫	償却	在庫															
L7	0	0	0	0	0	0	0	0	0	0	0	0	0	0	0	0	0	0	0	0	
L8	0	0	0	0	0	0	0	0	0	0	0	0	0	0	0	0	0	0	0	0	
L9	0	0	0	0	0	0	0	0	0	0	0	0	0	0	0	0	0	0	0	0	
L10	0	0	0	0	0	0	0	0	0	0	0	0	0	0	0	0	0	0	0	0	
L11	0	0	0	0	0	0	0	0	0	0	0	0	0	0	0	0	0	0	0	0	
L12	71	13	6	4	0	0	94	2	0	2	126	6	2	2	4	2	190	0	202	424	
L13	1,402	336	88	68	7	3	1,904	26	123	149	2,567	50	24	13	37	29	2,208	0	2,324	6,944	
L14	1,798	417	97	34	7	2	2,355	24	25	49	2,290	49	48	21	69	58	4,075	0	4,251	8,945	
L15	295	81	53	35	0	0	464	6	0	6	486	26	7	3	10	12	40	0	88	1,044	
L16	625	74	8	6	0	0	713	13	0	13	845	5	5	3	8	2	64	0	79	1,650	
R5	0	0	0	0	0	0	0	0	0	0	0	0	0	0	0	0	0	0	0	0	
R6	0	0	0	0	0	0	0	0	0	0	0	0	0	0	0	0	0	0	0	0	
R7	0	0	0	0	0	0	0	0	0	0	0	0	0	0	0	0	0	0	0	0	
R8	0	0	0	0	0	0	0	0	0	0	0	0	0	0	0	0	0	0	0	0	
R9	0	0	0	0	0	0	0	0	0	0	0	0	0	0	0	0	0	0	0	0	
R10	0	0	0	0	0	0	0	0	0	0	0	0	0	0	0	0	0	0	0	0	
R11	0	0	0	0	0	0	0	0	0	0	0	0	0	0	0	0	0	0	0	0	
R12	4,833	2,265	983	348	9	5	8,443	25	17	42	6,874	519	171	91	262	155	912	0	1,848	17,207	
R13	1,142	311	24	18	2	2	1,499	7	11	18	1,314	12	22	12	34	8	228	0	282	3,113	
R14	4,461	1,909	276	189	5	2	6,842	10	2	12	5,256	308	235	102	337	324	6,149	0	7,118	19,228	
合計	14,627	5,406	1,535	702	30	14	22,314	113	178	291	19,758	975	514	247	761	590	13,866	0	16,192	58,555	

様式-3 被害額（評価時） 水系名：吉野川水系 河川名：吉野川 流量規模：1/60 (単位：百万円)

氾濫ブロック	一般資産被害額						農作物被害額				公共土木施設等被害額	営業停止損失	家屋における応急対策費用			事業所における応急対策費用	国・地方公共団体における応急対策費用	その他の間接被害	小計	合計	備考
	家屋	家庭用品	事業所資産		農漁家資産		小計	水稻	畑作物	小計			清掃労働対価	代替活動等	小計						
			償却	在庫	償却	在庫															
L7	0	0	0	0	0	0	0	0	0	0	0	0	0	0	0	0	0	0	0	0	
L8	5,927	1,834	805	384	5	2	8,957	34	6	40	7,428	530	170	81	251	322	2,793	0	3,896	20,321	
L9	16	5	2	1	0	0	24	2	2	4	67	1	1	1	2	0	2	0	5	100	
L10	5,154	492	2,909	2,249	6	3	10,813	44	120	164	9,664	1,610	40	21	61	100	3,058	0	4,829	25,470	
L11	991	165	66	24	2	1	1,249	17	21	38	1,438	46	13	7	20	21	935	0	1,022	3,747	
L12	119	37	16	11	0	0	183	2	0	2	205	9	3	2	5	2	235	0	251	641	
L13	1,551	359	96	77	7	4	2,094	27	126	153	2,746	55	27	14	41	32	2,968	0	3,096	8,089	
L14	1,806	420	98	34	7	2	2,367	24	25	49	2,301	49	48	21	69	59	4,171	0	4,348	9,065	
L15	312	86	56	36	0	0	490	7	0	7	514	26	7	3	10	12	41	0	89	1,100	
L16	658	80	9	6	1	0	754	13	0	13	874	5	5	3	8	2	81	0	96	1,737	
R5	0	0	0	0	0	0	0	0	0	0	0	0	0	0	0	0	0	0	0	0	
R6	2,797	1,649	242	123	7	5	4,823	42	6	48	4,580	130	141	80	221	35	545	0	931	10,382	
R7	4,057	1,237	64	51	14	6	5,429	15	1	16	4,337	98	157	67	224	124	1,800	0	2,246	12,028	
R8	875	811	55	24	11	5	1,781	7	2	9	1,468	56	106	45	151	86	1,260	0	1,553	4,811	
R9	3,527	1,513	616	377	4	2	6,039	6	0	6	4,603	426	121	61	182	178	372	0	1,158	11,806	
R10	0	0	0	0	0	0	0	0	0	0	0	0	0	0	0	0	0	0	0	0	
R11	845	221	49	37	0	0	1,152	2	17	19	950	26	25	11	36	12	2,736	0	2,810	4,931	
R12	4,994	2,333	1,011	360	10	6	8,714	26	18	44	7,079	537	179	95	274	162	960	0	1,933	17,770	
R13	1,190	322	26	19	2	2	1,561	7	11	18	1,363	12	23	13	36	8	244	0	300	3,242	
R14	4,554	1,947	282	193	6	2	6,984	10	2	12	5,370	314	239	104	343	330	6,149	0	7,136	19,502	
合計	39,373	13,511	6,402	4,006	82	40	63,414	285	357	642	54,987	3,930	1,305	629	1,934	1,485	28,350	0	35,699	154,742	

【土砂・洪水氾濫】砂防基準点（池田）～治水基準点（岩津）

様式-3 被害額（評価時） 水系名：吉野川水系 河川名：吉野川 流量規模：1/70 (単位：百万円)

氾濫ブロック	一般資産被害額						農作物被害額				公共土木施設等被害額	営業停止損失	家屋における応急対策費用			事業所における応急対策費用	国・地方公共団体における応急対策費用	その他の間接被害	小計	合計	備考
	家屋	家庭用品	事業所資産		農漁家資産		小計	水稻	畑作物	小計			清掃労働対価	代替活動等	小計						
			償却	在庫	償却	在庫															
L7	14,593	4,528	3,812	1,762	37	17	24,749	34	17	51	19,148	3,551	539	235	774	1,728	5,661	0	11,714	55,662	
L8	7,515	2,215	917	448	7	3	11,105	44	6	50	9,212	646	221	101	322	407	3,884	0	5,259	25,626	
L9	32	17	4	2	0	0	55	2	2	4	100	2	1	1	2	0	6	0	10	169	
L10	5,274	521	2,917	2,256	7	3	10,978	44	121	165	9,788	1,622	41	22	63	102	3,228	0	5,015	25,946	
L11	1,002	168	67	25	2	1	1,265	18	21	39	1,453	48	13	7	20	21	983	0	1,072	3,829	
L12	170	72	25	17	0	0	284	3	0	3	287	12	3	2	5	2	286	0	305	879	
L13	1,560	364	97	77	7	4	2,109	27	127	154	2,756	55	27	14	41	32	3,068	0	3,196	8,215	
L14	1,816	422	99	34	7	2	2,380	24	25	49	2,311	49	49	21	70	60	4,268	0	4,447	9,187	
L15	322	88	57	36	0	0	503	7	0	7	524	26	7	3	10	14	43	0	93	1,127	
L16	692	86	9	6	1	0	794	13	0	13	910	5	5	3	8	3	95	0	111	1,828	
R5	2,691	999	1,318	236	2	1	5,247	10	0	10	4,081	511	92	44	136	210	1,495	0	2,352	11,690	
R6	5,190	2,620	360	189	16	9	8,384	46	7	53	7,270	266	298	142	440	102	1,208	0	2,016	17,723	
R7	4,147	1,247	65	52	14	6	5,531	15	1	16	4,425	99	160	67	227	126	1,800	0	2,252	12,224	
R8	875	816	55	24	11	5	1,786	7	2	9	1,470	57	106	45	151	86	1,322	0	1,616	4,881	
R9	6,940	2,711	1,000	589	9	4	11,253	6	0	6	8,484	895	292	130	422	489	868	0	2,674	22,417	
R10	0	0	0	0	0	0	0	0	0	0	0	0	0	0	0	0	0	0	0	0	
R11	845	221	49	37	0	0	1,152	2	17	19	950	26	25	11	36	12	2,770	0	2,844	4,965	
R12	5,153	2,425	1,045	377	10	6	9,016	26	18	44	7,312	553	188	98	286	169	1,012	0	2,020	18,392	
R13	1,324	346	27	21	3	2	1,723	7	12	19	1,497	12	24	13	37	9	261	0	319	3,558	
R14	4,554	1,947	283	193	6	2	6,985	10	2	12	5,370	314	239	104	343	330	7,151	0	8,138	20,505	
合計	64,695	21,813	12,206	6,381	139	65	105,299	345	378	723	87,348	8,749	2,330	1,063	3,393	3,902	39,409	0	55,453	248,823	

様式-3 被害額（評価時） 水系名：吉野川水系 河川名：吉野川 流量規模：1/80 (単位：百万円)

氾濫ブロック	一般資産被害額						農作物被害額				公共土木施設等被害額	営業停止損失	家屋における応急対策費用			事業所における応急対策費用	国・地方公共団体における応急対策費用	その他の間接被害	小計	合計	備考
	家屋	家庭用品	事業所資産		農漁家資産		小計	水稻	畑作物	小計			清掃労働対価	代替活動等	小計						
			償却	在庫	償却	在庫															
L7	14,681	4,561	3,831	1,771	37	17	24,898	35	17	52	19,261	3,569	545	238	783	1,737	5,887	0	11,976	56,187	
L8	7,717	2,239	937	458	7	3	11,361	44	6	50	9,410	668	227	104	331	422	4,012	0	5,433	26,254	
L9	41	23	6	2	0	0	72	2	2	4	114	2	2	1	3	0	7	0	12	202	
L10	5,370	585	2,938	2,271	7	3	11,174	46	123	169	9,950	1,636	43	23	66	104	3,402	0	5,208	26,501	
L11	1,016	171	68	25	2	1	1,283	19	21	40	1,484	50	15	7	22	21	1,035	0	1,128	3,935	
L12	512	220	98	71	1	1	903	7	0	7	896	41	14	8	22	13	639	0	715	2,521	
L13	1,568	365	97	77	7	4	2,118	27	127	154	2,771	56	27	14	41	33	3,171	0	3,301	8,344	
L14	1,837	428	99	35	7	3	2,409	25	25	50	2,333	50	49	21	70	60	4,359	0	4,539	9,331	
L15	333	89	58	37	0	0	517	7	0	7	534	27	7	4	11	16	45	0	99	1,157	
L16	754	98	10	7	1	1	871	13	0	13	982	6	6	3	9	3	103	0	121	1,987	
R5	2,737	1,016	1,326	239	2	1	5,321	10	0	10	4,135	516	93	44	137	212	1,536	0	2,401	11,867	
R6	5,537	2,722	376	199	18	10	8,862	47	7	54	7,633	279	314	147	461	109	1,331	0	2,180	18,729	
R7	4,194	1,257	66	52	14	6	5,589	15	1	16	4,483	100	161	68	229	126	1,811	0	2,266	12,354	
R8	875	816	55	24	11	5	1,786	7	2	9	1,470	57	107	45	152	86	1,393	0	1,688	4,953	
R9	7,491	2,876	1,058	631	9	4	12,069	6	0	6	9,092	971	323	141	464	540	971	0	2,946	24,113	
R10	0	0	0	0	0	0	0	0	0	0	0	0	0	0	0	0	0	0	0	0	
R11	845	221	49	37	0	0	1,152	2	17	19	950	26	25	11	36	12	2,799	0	2,873	4,994	
R12	5,526	2,645	1,118	412	12	7	9,720	26	19	45	7,842	588	202	107	309	183	1,318	0	2,398	20,005	
R13	1,602	415	34	26	3	2	2,082	7	20	27	1,798	15	28	16	44	11	347	0	417	4,324	
R14	4,602	1,967	286	196	6	2	7,059	10	2	12	5,422	319	241	105	346	334	7,151	0	8,150	20,643	
合計	67,238	22,714	12,510	6,570	144	70	109,246	355	389	744	90,560	8,976	2,429	1,107	3,536	4,022	41,317	0	57,851	258,401	

【土砂・洪水氾濫】砂防基準点（池田）～治水基準点（岩津）

様式-3 被害額（評価時） 水系名：吉野川水系 河川名：吉野川 流量規模：1/100 (単位：百万円)

氾濫ブロック	一般資産被害額								農作物被害額			公共土木施設等被害額	営業停止損失	家屋における応急対策費用			事業所における応急対策費用	国・地方公共団体における応急対策費用	その他の間接被害	小計	合計	備考
	家屋	家庭用品	事業所資産		農漁家資産		小計	水稻	畑作物	小計	清掃労働対価			代替活動等	小計							
			償却	在庫	償却	在庫																
L7	14,817	4,622	3,865	1,782	38	18	25,142	35	17	52	19,442	3,598	553	241	794	1,753	6,249	0	12,394	57,030		
L8	7,955	2,336	958	467	7	3	11,726	47	6	53	9,706	684	235	108	343	431	4,197	0	5,655	27,140		
L9	44	26	6	2	0	0	78	2	2	4	126	2	2	1	3	1	8	0	14	222		
L10	5,494	630	2,951	2,281	7	3	11,366	47	124	171	10,101	1,649	45	25	70	105	3,694	0	5,518	27,156		
L11	1,179	206	79	30	2	1	1,497	21	24	45	1,677	61	18	9	27	25	1,520	0	1,633	4,852		
L12	644	266	119	83	1	1	1,114	12	0	12	1,234	53	18	11	29	18	800	0	900	3,260		
L13	1,704	396	107	83	7	4	2,301	29	129	158	2,947	63	32	16	48	38	3,984	0	4,133	9,539		
L14	1,939	458	105	37	7	3	2,549	26	26	52	2,445	53	52	23	75	63	5,501	0	5,692	10,738		
L15	372	95	62	40	0	0	569	7	0	7	595	30	8	4	12	20	50	0	112	1,283		
L16	795	106	11	7	1	1	921	14	0	14	1,033	6	7	4	11	4	164	0	185	2,153		
R5	2,792	1,039	1,354	244	2	1	5,432	10	0	10	4,219	525	95	45	140	218	1,601	0	2,484	12,145		
R6	6,487	2,985	423	228	21	12	10,156	47	7	54	8,598	316	353	163	516	132	1,541	0	2,505	21,313		
R7	4,270	1,271	67	53	14	7	5,682	16	1	17	4,554	100	165	69	234	127	1,895	0	2,356	12,609		
R8	875	817	55	24	11	5	1,787	7	2	9	1,472	57	107	45	152	86	1,426	0	1,721	4,989		
R9	8,049	3,107	1,110	652	10	4	12,932	6	0	6	9,730	1,037	356	156	512	584	1,148	0	3,281	25,949		
R10	0	0	0	0	0	0	0	0	0	0	0	0	0	0	0	0	0	0	0	0		
R11	853	222	49	37	0	0	1,161	2	17	19	957	26	25	11	36	12	2,844	0	2,918	5,055		
R12	5,731	2,755	1,152	430	12	7	10,087	27	20	47	8,120	607	212	111	323	190	1,423	0	2,543	20,797		
R13	1,767	453	38	28	3	2	2,291	7	24	31	1,979	16	30	17	47	12	388	0	463	4,764		
R14	4,602	1,967	286	197	6	2	7,060	10	2	12	5,422	319	241	105	346	334	7,151	0	8,150	20,644		
合計	70,369	23,757	12,797	6,705	149	74	113,851	372	401	773	94,357	9,202	2,554	1,164	3,718	4,153	45,584	0	62,657	271,638		

【土砂・洪水氾濫】支川流域内

様式-3 被害額（評価時） 水系名：吉野川水系 河川名：吉野川 流量規模：1/2 (単位：百万円)

氾濫ブロック	一般資産被害額								農作物被害額			公共土木施設等被害額	営業停止損失	家屋における応急対策費用			事業所における応急対策費用	国・地方公共団体における応急対策費用	その他の間接被害	小計	合計	備考
	家屋	家庭用品	事業所資産		農漁家資産		小計	水稻	畑作物	小計	清掃労働対価			代替活動等	小計							
			償却	在庫	償却	在庫																
祖谷川	0	0	0	0	0	0	0	0	0	0	0	0	0	0	0	0	0	0	0	0	0	
赤根川南小川	0	0	0	0	0	0	0	0	0	0	0	0	0	0	0	0	0	0	0	0	0	
汗見川	0	0	0	0	0	0	0	0	0	0	0	0	0	0	0	0	0	0	0	0	0	
地藏寺川	0	0	0	0	0	0	0	0	0	0	0	0	0	0	0	0	0	0	0	0	0	
合計	0	0	0	0	0	0	0	0	0	0	0	0	0	0	0	0	0	0	0	0	0	

様式-3 被害額（評価時） 水系名：吉野川水系 河川名：吉野川 流量規模：1/5 (単位：百万円)

氾濫ブロック	一般資産被害額								農作物被害額			公共土木施設等被害額	営業停止損失	家屋における応急対策費用			事業所における応急対策費用	国・地方公共団体における応急対策費用	その他の間接被害	小計	合計	備考
	家屋	家庭用品	事業所資産		農漁家資産		小計	水稻	畑作物	小計	清掃労働対価			代替活動等	小計							
			償却	在庫	償却	在庫																
祖谷川	592	109	236	35	0	0	972	0	7	7	752	41	12	5	17	12	215	0	285	2,016		
赤根川南小川	691	221	32	21	10	5	980	1	13	14	787	25	26	11	37	26	1,303	369	1,760	3,541		
汗見川	1,047	661	70	38	6	3	1,825	0	0	0	1,353	46	77	34	111	55	1,296	0	1,508	4,686		
地藏寺川	1,934	980	266	101	13	6	3,300	9	0	9	2,752	216	111	51	162	128	4,486	0	4,992	11,053		
合計	4,264	1,971	604	195	29	14	7,077	10	20	30	5,644	328	226	101	327	221	7,300	369	8,545	21,296		

様式-3 被害額（評価時） 水系名：吉野川水系 河川名：吉野川 流量規模：1/10 (単位：百万円)

氾濫ブロック	一般資産被害額								農作物被害額			公共土木施設等被害額	営業停止損失	家屋における応急対策費用			事業所における応急対策費用	国・地方公共団体における応急対策費用	その他の間接被害	小計	合計	備考
	家屋	家庭用品	事業所資産		農漁家資産		小計	水稻	畑作物	小計	清掃労働対価			代替活動等	小計							
			償却	在庫	償却	在庫																
祖谷川	630	115	252	38	0	0	1,035	0	7	7	800	44	13	6	19	13	361	0	437	2,279		
赤根川南小川	771	247	36	23	12	5	1,094	1	15	16	879	28	29	13	42	29	2,280	535	2,914	4,903		
汗見川	1,131	719	75	40	7	3	1,975	0	0	0	1,475	50	84	37	121	59	1,749	0	1,979	5,429		
地藏寺川	2,334	1,188	341	126	15	7	4,011	11	0	11	3,350	271	130	62	192	144	5,999	0	6,606	13,978		
合計	4,866	2,269	704	227	34	15	8,115	12	22	34	6,504	393	256	118	374	245	10,389	535	11,936	26,589		

【土砂・洪水氾濫】支川流域内

様式-3 被害額 (評価時) 水系名: 吉野川水系 河川名: 吉野川 流量規模: 1/30 (単位: 百万円)

氾濫ブロック	一般資産被害額						農作物被害額			公共土木施設等被害額	営業停止損失	家屋における応急対策費用			事業所における応急対策費用	国・地方公共団体における応急対策費用	その他の間接被害	小計	合計	備考	
	家屋	家庭用品	事業所資産		農漁家資産		小計	水稻	畑作物			小計	清掃労働対価	代替活動等							小計
			償却	在庫	償却	在庫															
祖谷川	669	122	266	41	0	0	1,098	0	7	7	847	49	14	6	20	15	361	0	445	2,397	
赤根川南小川	821	268	38	25	13	6	1,171	2	16	18	937	30	31	14	45	31	3,326	598	4,030	6,156	
汗見川	1,229	779	81	44	7	3	2,143	0	0	0	1,601	53	89	39	128	62	2,304	0	2,547	6,291	
地蔵寺川	2,835	1,498	457	163	17	9	4,979	14	0	14	4,149	326	148	74	222	159	7,936	0	8,643	17,785	
合計	5,554	2,667	842	273	37	18	9,391	16	23	39	7,534	458	282	133	415	267	13,927	598	15,665	32,629	

様式-3 被害額 (評価時) 水系名: 吉野川水系 河川名: 吉野川 流量規模: 1/50 (単位: 百万円)

氾濫ブロック	一般資産被害額						農作物被害額			公共土木施設等被害額	営業停止損失	家屋における応急対策費用			事業所における応急対策費用	国・地方公共団体における応急対策費用	その他の間接被害	小計	合計	備考	
	家屋	家庭用品	事業所資産		農漁家資産		小計	水稻	畑作物			小計	清掃労働対価	代替活動等							小計
			償却	在庫	償却	在庫															
祖谷川	692	125	273	43	0	0	1,133	0	7	7	875	52	15	6	21	16	502	0	591	2,606	
赤根川南小川	888	297	40	26	15	7	1,273	2	17	19	1,018	32	35	15	50	35	4,776	663	5,556	7,866	
汗見川	1,313	841	86	47	8	4	2,299	0	0	0	1,717	56	95	42	137	66	2,853	0	3,112	7,128	
地蔵寺川	3,457	1,822	567	204	21	11	6,082	16	1	17	5,017	391	171	86	257	181	9,919	0	10,748	21,864	
合計	6,350	3,085	966	320	44	22	10,787	18	25	43	8,627	531	316	149	465	298	18,050	663	20,007	39,464	

様式-3 被害額 (評価時) 水系名: 吉野川水系 河川名: 吉野川 流量規模: 1/80 (単位: 百万円)

氾濫ブロック	一般資産被害額						農作物被害額			公共土木施設等被害額	営業停止損失	家屋における応急対策費用			事業所における応急対策費用	国・地方公共団体における応急対策費用	その他の間接被害	小計	合計	備考	
	家屋	家庭用品	事業所資産		農漁家資産		小計	水稻	畑作物			小計	清掃労働対価	代替活動等							小計
			償却	在庫	償却	在庫															
祖谷川	713	128	277	44	0	0	1,162	0	7	7	896	54	15	7	22	17	586	0	679	2,744	
赤根川南小川	917	306	42	27	15	7	1,314	2	18	20	1,050	33	36	15	51	37	5,480	696	6,297	8,681	
汗見川	1,339	853	88	48	8	4	2,340	0	0	0	1,747	57	97	43	140	66	3,084	0	3,347	7,434	
地蔵寺川	3,969	2,065	632	227	24	13	6,930	17	1	18	5,667	423	189	96	285	198	10,746	0	11,652	24,267	
合計	6,938	3,352	1,039	346	47	24	11,746	19	26	45	9,360	567	337	161	498	318	19,896	696	21,975	43,126	

様式-3 被害額 (評価時) 水系名: 吉野川水系 河川名: 吉野川 流量規模: 1/100 (単位: 百万円)

氾濫ブロック	一般資産被害額						農作物被害額			公共土木施設等被害額	営業停止損失	家屋における応急対策費用			事業所における応急対策費用	国・地方公共団体における応急対策費用	その他の間接被害	小計	合計	備考	
	家屋	家庭用品	事業所資産		農漁家資産		小計	水稻	畑作物			小計	清掃労働対価	代替活動等							小計
			償却	在庫	償却	在庫															
祖谷川	725	130	283	45	0	0	1,183	0	7	7	911	56	16	7	23	17	684	0	780	2,881	
赤根川南小川	964	323	42	28	17	7	1,381	2	19	21	1,102	34	39	16	55	40	6,159	733	7,021	9,525	
汗見川	1,432	914	94	51	8	4	2,503	0	0	0	1,868	61	103	46	149	70	3,326	0	3,606	7,977	
地蔵寺川	3,980	2,127	663	239	24	13	7,046	17	1	18	5,767	435	190	97	287	202	11,645	0	12,569	25,400	
合計	7,101	3,494	1,082	363	49	24	12,113	19	27	46	9,648	586	348	166	514	329	21,814	733	23,976	45,783	

様式-3 被害額 (評価時) 水系名: 吉野川水系 河川名: 吉野川 流量規模: 1/1 (単位: 百万円)

氾濫ブロック	一般資産被害額						農作物被害額			公共土木施設等被害額	営業停止損失	家屋における応急対策費用			事業所における応急対策費用	国・地方公共団体における応急対策費用	その他の間接被害	小計	合計	備考	
	家屋	家庭用品	事業所資産		農漁家資産		小計	水稻	畑作物			小計	清掃労働対価	代替活動等							小計
			償却	在庫	償却	在庫															
早明浦上流域	0	0	0	0	0	0	0	0	0	0	0	0	0	0	0	0	22	22	22	早明浦ダム堆砂軽減	
合計	0	0	0	0	0	0	0	0	0	0	0	0	0	0	0	0	22	22	22		

【土石流氾濫】

様式-3 被害額 (評価時)		水系名: 吉野川水系									河川名: 吉野川			流量規模: 1/10			(単位: 百万円)				
氾濫ブロック	一般資産被害額							農作物被害額			公共土木施設等被害額	営業停止損失	家屋における応急対策費用			事業所における応急対策費用	国・地方公共団体における応急対策費用	その他の間接被害	小計	合計	備考
	家屋	家庭用品	事業所資産		農漁家資産		小計	水稻	畑作物	小計			清掃労働対価	代替活動等	小計						
			償却	在庫	償却	在庫															
土石流	2,527	1,246	5,196	311	77	42	9,399	10	33	43	5,621	209	50	33	83	44	13,141	11,115	24,592	39,655	
合計	2,527	1,246	5,196	311	77	42	9,399	10	33	43	5,621	209	50	33	83	44	13,141	11,115	24,592	39,655	

様式-3 被害額 (評価時)		水系名: 吉野川水系									河川名: 吉野川			流量規模: 1/20			(単位: 百万円)				
氾濫ブロック	一般資産被害額							農作物被害額			公共土木施設等被害額	営業停止損失	家屋における応急対策費用			事業所における応急対策費用	国・地方公共団体における応急対策費用	その他の間接被害	小計	合計	備考
	家屋	家庭用品	事業所資産		農漁家資産		小計	水稻	畑作物	小計			清掃労働対価	代替活動等	小計						
			償却	在庫	償却	在庫															
土石流	2,944	1,450	6,157	366	89	49	11,055	11	38	49	6,512	247	58	39	97	51	15,339	13,123	28,857	46,473	
合計	2,944	1,450	6,157	366	89	49	11,055	11	38	49	6,512	247	58	39	97	51	15,339	13,123	28,857	46,473	

様式-3 被害額 (評価時)		水系名: 吉野川水系									河川名: 吉野川			流量規模: 1/100			(単位: 百万円)				
氾濫ブロック	一般資産被害額							農作物被害額			公共土木施設等被害額	営業停止損失	家屋における応急対策費用			事業所における応急対策費用	国・地方公共団体における応急対策費用	その他の間接被害	小計	合計	備考
	家屋	家庭用品	事業所資産		農漁家資産		小計	水稻	畑作物	小計			清掃労働対価	代替活動等	小計						
			償却	在庫	償却	在庫															
土石流	3,952	1,944	8,619	501	118	65	15,199	15	51	66	8,646	342	78	52	130	70	20,757	35,538	56,837	80,748	
合計	3,952	1,944	8,619	501	118	65	15,199	15	51	66	8,646	342	78	52	130	70	20,757	35,538	56,837	80,748	

【土砂・洪水氾濫】治水基準点（岩津）下流

様式-3 被害額（事業実施後） 水系名：吉野川水系 河川名：吉野川 流量規模：1/105 (単位：百万円)

氾濫ブロック	一般資産被害額						農作物被害額			公共土木施設等被害額	営業停止損失	家屋における応急対策費用			事業所における応急対策費用	国・地方公共団体における応急対策費用	その他の間接被害	小計	合計	備考	
	家屋	家庭用品	事業所資産		農漁家資産		小計	水稻	畑作物			小計	清掃労働対価	代替活動等							小計
			償却	在庫	償却	在庫															
L1	0	0	0	0	0	0	0	0	0	0	0	0	0	0	0	0	0	0	0		
L2	0	0	0	0	0	0	0	0	0	0	0	0	0	0	0	0	0	0	0		
L3	0	0	0	0	0	0	0	0	0	0	0	0	0	0	0	0	0	0	0		
L4	0	0	0	0	0	0	0	0	0	0	0	0	0	0	0	0	0	0	0		
L5	0	0	0	0	0	0	0	0	0	0	0	0	0	0	0	0	0	0	0		
L6	0	0	0	0	0	0	0	0	0	0	0	0	0	0	0	0	0	0	0		
R1	0	0	0	0	0	0	0	0	0	0	0	0	0	0	0	0	0	0	0		
R2	0	0	0	0	0	0	0	0	0	0	0	0	0	0	0	0	0	0	0		
R3	0	0	0	0	0	0	0	0	0	0	0	0	0	0	0	0	0	0	0		
R4	0	0	0	0	0	0	0	0	0	0	0	0	0	0	0	0	0	0	0		
合計	0	0	0	0	0	0	0	0	0	0	0	0	0	0	0	0	0	0	0		

様式-3 被害額（事業実施後） 水系名：吉野川水系 河川名：吉野川 流量規模：1/110 (単位：百万円)

氾濫ブロック	一般資産被害額						農作物被害額			公共土木施設等被害額	営業停止損失	家屋における応急対策費用			事業所における応急対策費用	国・地方公共団体における応急対策費用	その他の間接被害	小計	合計	備考	
	家屋	家庭用品	事業所資産		農漁家資産		小計	水稻	畑作物			小計	清掃労働対価	代替活動等							小計
			償却	在庫	償却	在庫															
L1	0	0	0	0	0	0	0	0	0	0	0	0	0	0	0	0	0	0	0		
L2	0	0	0	0	0	0	0	0	0	0	0	0	0	0	0	0	0	0	0		
L3	0	0	0	0	0	0	0	0	0	0	0	0	0	0	0	0	0	0	0		
L4	0	0	0	0	0	0	0	0	0	0	0	0	0	0	0	0	0	0	0		
L5	0	0	0	0	0	0	0	0	0	0	0	0	0	0	0	0	0	0	0		
L6	0	0	0	0	0	0	0	0	0	0	0	0	0	0	0	0	0	0	0		
R1	0	0	0	0	0	0	0	0	0	0	0	0	0	0	0	0	0	0	0		
R2	0	0	0	0	0	0	0	0	0	0	0	0	0	0	0	0	0	0	0		
R3	0	0	0	0	0	0	0	0	0	0	0	0	0	0	0	0	0	0	0		
R4	0	0	0	0	0	0	0	0	0	0	0	0	0	0	0	0	0	0	0		
合計	0	0	0	0	0	0	0	0	0	0	0	0	0	0	0	0	0	0	0		

様式-3 被害額（事業実施後） 水系名：吉野川水系 河川名：吉野川 流量規模：1/115 (単位：百万円)

氾濫ブロック	一般資産被害額						農作物被害額			公共土木施設等被害額	営業停止損失	家屋における応急対策費用			事業所における応急対策費用	国・地方公共団体における応急対策費用	その他の間接被害	小計	合計	備考	
	家屋	家庭用品	事業所資産		農漁家資産		小計	水稻	畑作物			小計	清掃労働対価	代替活動等							小計
			償却	在庫	償却	在庫															
L1	0	0	0	0	0	0	0	0	0	0	0	0	0	0	0	0	0	0	0		
L2	2,527	1,021	168	94	20	16	3,846	36	14	50	3,783	72	58	38	96	15	240	0	423	8,102	
L3	1,315	361	27	17	7	3	1,730	19	9	28	1,695	19	35	16	51	26	2,250	0	2,346	5,799	
L4	0	0	0	0	0	0	0	0	0	0	0	0	0	0	0	0	0	0	0	0	
L5	229	54	1	1	0	0	285	7	0	7	422	1	3	2	5	0	58	0	64	778	
L6	0	0	0	0	0	0	0	0	0	0	0	0	0	0	0	0	0	0	0	0	
R1	0	0	0	0	0	0	0	0	0	0	0	0	0	0	0	0	0	0	0	0	
R2	0	0	0	0	0	0	0	0	0	0	0	0	0	0	0	0	0	0	0	0	
R3	0	0	0	0	0	0	0	0	0	0	0	0	0	0	0	0	0	0	0	0	
R4	8,058	3,327	401	257	20	11	12,074	41	0	41	10,065	244	276	137	413	204	956	0	1,817	23,997	
合計	12,129	4,763	597	369	47	30	17,935	103	23	126	15,965	336	372	193	565	245	3,504	0	4,650	38,676	

様式-3 被害額（事業実施後） 水系名：吉野川水系 河川名：吉野川 流量規模：1/120 (単位：百万円)

氾濫ブロック	一般資産被害額						農作物被害額			公共土木施設等被害額	営業停止損失	家屋における応急対策費用			事業所における応急対策費用	国・地方公共団体における応急対策費用	その他の間接被害	小計	合計	備考	
	家屋	家庭用品	事業所資産		農漁家資産		小計	水稻	畑作物			小計	清掃労働対価	代替活動等							小計
			償却	在庫	償却	在庫															
L1	236,743	166,625	43,279	23,655	669	463	471,434	1,333	1,401	2,734	385,322	18,183	9,307	5,740	15,047	4,512	21,518	0	59,260	918,750	
L2	2,602	1,044	172	97	21	16	3,952	37	14	51	3,873	72	60	39	99	16	246	0	433	8,309	
L3	1,315	361	27	17	7	3	1,730	19	9	28	1,695	19	35	16	51	26	2,250	0	2,346	5,799	
L4	1,090	321	81	50	4	2	1,548	16	0	16	1,475	50	24	12	36	26	695	0	807	3,846	
L5	231	54	1	1	0	0	287	7	0	7	428	1	3	2	5	0	58	0	64	786	
L6	0	0	0	0	0	0	0	0	0	0	0	0	0	0	0	0	0	0	0	0	
R1	0	0	0	0	0	0	0	0	0	0	0	0	0	0	0	0	0	0	0	0	
R2	0	0	0	0	0	0	0	0	0	0	0	0	0	0	0	0	0	0	0	0	
R3	32,221	17,010	3,634	2,137	92	57	55,151	188	46	234	45,219	1,741	1,131	629	1,760	706	2,601	0	6,808	107,412	
R4	8,097	3,342	403	258	20	11	12,131	41	0	41	10,115	245	278	137	415	206	974	0	1,840	24,127	
合計	282,299	188,757	47,597	26,215	813	552	546,233	1,641	1,470	3,111	448,127	20,311	10,838	6,575	17,413	5,492	28,342	0	71,558	1,069,029	

【土砂・洪水氾濫】治水基準点（岩津）下流

様式-3 被害額（事業実施後） 水系名：吉野川水系 河川名：吉野川 流量規模：1/130 (単位：百万円)

氾濫ブロック	一般資産被害額						農作物被害額			公共土木施設等被害額	営業停止損失	家屋における応急対策費用			事業所における応急対策費用	国・地方公共団体における応急対策費用	その他の間接被害	小計	合計	備考	
	家屋	家庭用品	事業所資産		農漁家資産		小計	水稻	畑作物			小計	清掃労働対価	代替活動等							小計
			償却	在庫	償却	在庫															
L1	237,753	167,359	43,468	23,767	674	466	473,487	1,333	1,407	2,740	386,894	18,265	9,372	5,766	15,138	4,547	21,703	0	59,653	922,774	
L2	2,783	1,104	188	106	23	18	4,222	39	16	55	4,108	78	64	41	105	18	250	0	451	8,836	
L3	1,331	367	27	17	7	3	1,752	20	9	29	1,714	19	35	16	51	26	2,646	0	2,742	6,237	
L4	1,090	321	81	50	4	2	1,548	16	0	16	1,475	50	24	12	36	26	695	0	807	3,846	
L5	237	55	1	1	0	0	294	8	0	8	432	1	3	2	5	0	59	0	65	799	
L6	0	0	0	0	0	0	0	0	0	0	0	0	0	0	0	0	0	0	0	0	0
R1	114,688	105,247	21,030	6,884	54	45	247,948	23	0	23	184,471	13,639	6,959	4,881	11,840	2,165	11,413	0	39,057	471,499	
R2	194,747	118,631	31,422	14,161	769	494	360,224	1,259	847	2,106	298,747	12,594	7,489	4,377	11,866	5,075	19,363	0	48,898	709,975	
R3	32,699	17,239	3,685	2,174	94	58	55,949	188	48	236	45,825	1,764	1,146	636	1,782	718	2,634	0	6,898	108,908	
R4	8,310	3,407	410	263	21	11	12,422	42	0	42	10,339	254	286	141	427	213	1,013	0	1,907	24,710	
合計	593,638	413,730	100,312	47,423	1,646	1,097	1,157,846	2,928	2,327	5,255	934,005	46,664	25,378	15,872	41,250	12,788	59,776	0	160,478	2,257,584	

様式-3 被害額（事業実施後） 水系名：吉野川水系 河川名：吉野川 流量規模：1/140 (単位：百万円)

氾濫ブロック	一般資産被害額						農作物被害額			公共土木施設等被害額	営業停止損失	家屋における応急対策費用			事業所における応急対策費用	国・地方公共団体における応急対策費用	その他の間接被害	小計	合計	備考	
	家屋	家庭用品	事業所資産		農漁家資産		小計	水稻	畑作物			小計	清掃労働対価	代替活動等							小計
			償却	在庫	償却	在庫															
L1	239,240	168,269	43,840	23,948	680	469	476,446	1,337	1,411	2,748	389,145	18,387	9,456	5,800	15,256	4,592	21,896	0	60,131	928,470	
L2	3,347	1,267	230	133	29	21	5,027	44	19	63	4,899	94	77	48	125	24	309	0	552	10,541	
L3	1,359	374	28	18	7	3	1,789	20	9	29	1,741	21	37	16	53	28	2,687	0	2,789	6,348	
L4	1,123	330	85	53	5	2	1,598	16	0	16	1,514	53	25	12	37	27	695	0	812	3,940	
L5	244	58	1	1	0	0	304	8	0	8	439	1	3	2	5	0	60	0	66	817	
L6	0	0	0	0	0	0	0	0	0	0	0	0	0	0	0	0	0	0	0	0	0
R1	115,530	106,121	21,252	6,945	55	46	249,949	23	0	23	185,955	13,734	7,019	4,918	11,937	2,211	11,455	0	39,337	475,264	
R2	197,103	119,826	31,738	14,323	779	498	364,267	1,262	848	2,110	301,764	12,718	7,576	4,410	11,986	5,138	19,623	0	49,465	717,606	
R3	33,192	17,477	3,731	2,207	95	58	56,760	188	48	236	46,431	1,788	1,169	644	1,813	732	2,666	0	6,999	110,426	
R4	8,871	3,563	425	275	22	12	13,168	42	0	42	10,905	272	309	150	459	231	1,057	0	2,019	26,134	
合計	600,009	417,285	101,330	47,903	1,672	1,109	1,169,308	2,940	2,335	5,275	942,793	47,068	25,671	16,000	41,671	12,983	60,448	0	162,170	2,279,546	

様式-3 被害額（事業実施後） 水系名：吉野川水系 河川名：吉野川 流量規模：1/150 (単位：百万円)

氾濫ブロック	一般資産被害額						農作物被害額			公共土木施設等被害額	営業停止損失	家屋における応急対策費用			事業所における応急対策費用	国・地方公共団体における応急対策費用	その他の間接被害	小計	合計	備考	
	家屋	家庭用品	事業所資産		農漁家資産		小計	水稻	畑作物			小計	清掃労働対価	代替活動等							小計
			償却	在庫	償却	在庫															
L1	259,496	179,879	52,131	27,868	772	523	520,669	1,347	1,441	2,788	422,169	21,204	10,693	6,293	16,986	5,607	24,175	0	67,972	1,013,598	
L2	3,517	1,319	247	142	31	22	5,278	47	19	66	5,101	100	81	49	130	28	315	0	573	11,018	
L3	1,365	374	28	18	7	3	1,795	20	10	30	1,750	21	37	16	53	28	2,690	0	2,792	6,367	
L4	1,136	333	86	53	5	2	1,615	16	0	16	1,531	53	26	13	39	28	703	0	823	3,985	
L5	255	59	1	1	0	0	316	8	0	8	458	1	4	2	6	0	62	0	69	851	
L6	0	0	0	0	0	0	0	0	0	0	0	0	0	0	0	0	0	0	0	0	0
R1	118,309	109,647	22,014	7,163	58	49	257,240	23	0	23	191,364	14,039	7,219	5,037	12,256	2,375	11,807	0	40,477	489,104	
R2	222,812	130,285	35,154	15,989	890	543	405,673	1,273	858	2,131	332,619	15,040	8,913	4,915	13,828	6,579	22,171	0	57,618	798,041	
R3	33,514	17,640	3,770	2,232	97	59	57,312	189	49	238	46,846	1,802	1,180	649	1,829	739	2,703	0	7,073	111,469	
R4	9,595	3,787	442	287	25	12	14,148	44	0	44	11,642	301	344	165	509	258	1,106	0	2,174	28,008	
合計	649,999	443,323	113,873	53,753	1,885	1,213	1,264,046	2,967	2,377	5,344	1,013,480	52,561	28,497	17,139	45,636	15,642	65,732	0	179,571	2,462,441	

【土砂・洪水氾濫】砂防基準点（池田）～治水基準点（岩津）

様式-3 被害額（事業実施後） 水系名：吉野川水系 河川名：吉野川 流量規模：1/30 (単位：百万円)

氾濫ブロック	一般資産被害額						農作物被害額				公共土木施設等被害額	営業停止損失	家屋における応急対策費用			事業所における応急対策費用	国・地方公共団体における応急対策費用	その他の間接被害	小計	合計	備考
	家屋	家庭用品	事業所資産		農漁家資産		小計	水稻	畑作物	小計			清掃労働対価	代替活動等	小計						
			償却	在庫	償却	在庫															
L7	0	0	0	0	0	0	0	0	0	0	0	0	0	0	0	0	0	0	0	0	
L8	0	0	0	0	0	0	0	0	0	0	0	0	0	0	0	0	0	0	0	0	
L9	0	0	0	0	0	0	0	0	0	0	0	0	0	0	0	0	0	0	0	0	
L10	0	0	0	0	0	0	0	0	0	0	0	0	0	0	0	0	0	0	0	0	
L11	0	0	0	0	0	0	0	0	0	0	0	0	0	0	0	0	0	0	0	0	
L12	0	0	0	0	0	0	0	0	0	0	0	0	0	0	0	0	0	0	0	0	
L13	0	0	0	0	0	0	0	0	0	0	0	0	0	0	0	0	0	0	0	0	
L14	0	0	0	0	0	0	0	0	0	0	0	0	0	0	0	0	0	0	0	0	
L15	0	0	0	0	0	0	0	0	0	0	0	0	0	0	0	0	0	0	0	0	
L16	0	0	0	0	0	0	0	0	0	0	0	0	0	0	0	0	0	0	0	0	
R5	0	0	0	0	0	0	0	0	0	0	0	0	0	0	0	0	0	0	0	0	
R6	0	0	0	0	0	0	0	0	0	0	0	0	0	0	0	0	0	0	0	0	
R7	0	0	0	0	0	0	0	0	0	0	0	0	0	0	0	0	0	0	0	0	
R8	0	0	0	0	0	0	0	0	0	0	0	0	0	0	0	0	0	0	0	0	
R9	0	0	0	0	0	0	0	0	0	0	0	0	0	0	0	0	0	0	0	0	
R10	0	0	0	0	0	0	0	0	0	0	0	0	0	0	0	0	0	0	0	0	
R11	0	0	0	0	0	0	0	0	0	0	0	0	0	0	0	0	0	0	0	0	
R12	0	0	0	0	0	0	0	0	0	0	0	0	0	0	0	0	0	0	0	0	
R13	0	0	0	0	0	0	0	0	0	0	0	0	0	0	0	0	0	0	0	0	
R14	0	0	0	0	0	0	0	0	0	0	0	0	0	0	0	0	0	0	0	0	
合計	0	0	0	0	0	0	0	0	0	0	0	0	0	0	0	0	0	0	0	0	

様式-3 被害額（事業実施後） 水系名：吉野川水系 河川名：吉野川 流量規模：1/40 (単位：百万円)

氾濫ブロック	一般資産被害額						農作物被害額				公共土木施設等被害額	営業停止損失	家屋における応急対策費用			事業所における応急対策費用	国・地方公共団体における応急対策費用	その他の間接被害	小計	合計	備考
	家屋	家庭用品	事業所資産		農漁家資産		小計	水稻	畑作物	小計			清掃労働対価	代替活動等	小計						
			償却	在庫	償却	在庫															
L7	0	0	0	0	0	0	0	0	0	0	0	0	0	0	0	0	0	0	0	0	
L8	0	0	0	0	0	0	0	0	0	0	0	0	0	0	0	0	0	0	0	0	
L9	0	0	0	0	0	0	0	0	0	0	0	0	0	0	0	0	0	0	0	0	
L10	0	0	0	0	0	0	0	0	0	0	0	0	0	0	0	0	0	0	0	0	
L11	0	0	0	0	0	0	0	0	0	0	0	0	0	0	0	0	0	0	0	0	
L12	0	0	0	0	0	0	0	0	0	0	0	0	0	0	0	0	0	0	0	0	
L13	0	0	0	0	0	0	0	0	0	0	0	0	0	0	0	0	0	0	0	0	
L14	0	0	0	0	0	0	0	0	0	0	0	0	0	0	0	0	0	0	0	0	
L15	0	0	0	0	0	0	0	0	0	0	0	0	0	0	0	0	0	0	0	0	
L16	0	0	0	0	0	0	0	0	0	0	0	0	0	0	0	0	0	0	0	0	
R5	0	0	0	0	0	0	0	0	0	0	0	0	0	0	0	0	0	0	0	0	
R6	0	0	0	0	0	0	0	0	0	0	0	0	0	0	0	0	0	0	0	0	
R7	0	0	0	0	0	0	0	0	0	0	0	0	0	0	0	0	0	0	0	0	
R8	0	0	0	0	0	0	0	0	0	0	0	0	0	0	0	0	0	0	0	0	
R9	0	0	0	0	0	0	0	0	0	0	0	0	0	0	0	0	0	0	0	0	
R10	0	0	0	0	0	0	0	0	0	0	0	0	0	0	0	0	0	0	0	0	
R11	0	0	0	0	0	0	0	0	0	0	0	0	0	0	0	0	0	0	0	0	
R12	3,580	1,602	755	248	6	3	6,194	23	16	39	5,153	381	116	63	179	104	527	0	1,191	12,577	
R13	0	0	0	0	0	0	0	0	0	0	0	0	0	0	0	0	0	0	0	0	
R14	0	0	0	0	0	0	0	0	0	0	0	0	0	0	0	0	0	0	0	0	
合計	3,580	1,602	755	248	6	3	6,194	23	16	39	5,153	381	116	63	179	104	527	0	1,191	12,577	

【土砂・洪水氾濫】砂防基準点（池田）～治水基準点（岩津）

様式-3 被害額（事業実施後） 水系名：吉野川水系 河川名：吉野川 流量規模：1/50 (単位：百万円)

氾濫ブロック	一般資産被害額						農作物被害額				公共土木施設等被害額	営業停止損失	家屋における応急対策費用			事業所における応急対策費用	国・地方公共団体における応急対策費用	その他の間接被害	小計	合計	備考
	家屋	家庭用品	事業所資産		農漁家資産		小計	水稻	畑作物	小計			清掃労働対価	代替活動等	小計						
			償却	在庫	償却	在庫															
L7	0	0	0	0	0	0	0	0	0	0	0	0	0	0	0	0	0	0	0	0	
L8	0	0	0	0	0	0	0	0	0	0	0	0	0	0	0	0	0	0	0	0	
L9	0	0	0	0	0	0	0	0	0	0	0	0	0	0	0	0	0	0	0	0	
L10	0	0	0	0	0	0	0	0	0	0	0	0	0	0	0	0	0	0	0	0	
L11	0	0	0	0	0	0	0	0	0	0	0	0	0	0	0	0	0	0	0	0	
L12	0	0	0	0	0	0	0	0	0	0	0	0	0	0	0	0	0	0	0	0	
L13	1,370	333	87	67	7	3	1,867	26	122	148	2,537	49	24	12	36	28	2,053	0	2,166	6,718	
L14	1,667	385	93	32	6	2	2,185	23	23	46	2,159	44	42	19	61	53	2,829	0	2,987	7,377	
L15	295	81	53	35	0	0	464	6	0	6	486	26	7	3	10	12	38	0	86	1,042	
L16	618	70	8	5	0	0	701	12	0	12	836	4	5	2	7	2	52	0	65	1,614	
R5	0	0	0	0	0	0	0	0	0	0	0	0	0	0	0	0	0	0	0	0	
R6	0	0	0	0	0	0	0	0	0	0	0	0	0	0	0	0	0	0	0	0	
R7	0	0	0	0	0	0	0	0	0	0	0	0	0	0	0	0	0	0	0	0	
R8	0	0	0	0	0	0	0	0	0	0	0	0	0	0	0	0	0	0	0	0	
R9	0	0	0	0	0	0	0	0	0	0	0	0	0	0	0	0	0	0	0	0	
R10	0	0	0	0	0	0	0	0	0	0	0	0	0	0	0	0	0	0	0	0	
R11	0	0	0	0	0	0	0	0	0	0	0	0	0	0	0	0	0	0	0	0	
R12	4,806	2,261	974	342	9	5	8,397	25	17	42	6,842	516	171	91	262	155	853	0	1,786	17,067	
R13	1,099	304	23	17	2	2	1,447	7	10	17	1,266	11	21	12	33	7	208	0	259	2,989	
R14	4,449	1,900	276	189	5	2	6,821	10	2	12	5,243	308	235	101	336	323	5,428	0	6,395	18,471	
合計	14,304	5,334	1,514	687	29	14	21,882	109	174	283	19,369	958	505	240	745	580	11,461	0	13,744	55,278	

様式-3 被害額（事業実施後） 水系名：吉野川水系 河川名：吉野川 流量規模：1/60 (単位：百万円)

氾濫ブロック	一般資産被害額						農作物被害額				公共土木施設等被害額	営業停止損失	家屋における応急対策費用			事業所における応急対策費用	国・地方公共団体における応急対策費用	その他の間接被害	小計	合計	備考
	家屋	家庭用品	事業所資産		農漁家資産		小計	水稻	畑作物	小計			清掃労働対価	代替活動等	小計						
			償却	在庫	償却	在庫															
L7	0	0	0	0	0	0	0	0	0	0	0	0	0	0	0	0	0	0	0	0	
L8	5,876	1,816	803	384	5	2	8,886	33	6	39	7,356	528	167	79	246	320	2,614	0	3,708	19,989	
L9	14	3	2	1	0	0	20	2	1	3	65	1	1	1	2	0	2	0	5	93	
L10	5,112	483	2,908	2,246	6	3	10,758	44	120	164	9,628	1,597	40	21	61	100	2,886	0	4,644	25,194	
L11	991	165	66	24	2	1	1,249	17	21	38	1,438	46	13	7	20	21	882	0	969	3,694	
L12	100	29	12	8	0	0	149	2	0	2	173	8	2	2	4	2	214	0	228	552	
L13	1,539	357	96	77	7	4	2,080	27	125	152	2,733	55	26	14	40	32	2,755	0	2,882	7,847	
L14	1,806	420	98	34	7	2	2,367	24	25	49	2,301	49	48	21	69	59	3,880	0	4,057	8,774	
L15	312	86	56	36	0	0	490	7	0	7	514	26	7	3	10	12	40	0	88	1,099	
L16	658	79	9	6	1	0	753	12	0	12	874	5	5	3	8	2	62	0	77	1,716	
R5	0	0	0	0	0	0	0	0	0	0	0	0	0	0	0	0	0	0	0	0	
R6	2,797	1,649	242	123	7	5	4,823	42	6	48	4,580	130	141	80	221	35	523	0	909	10,360	
R7	3,704	1,183	63	50	13	6	5,019	13	1	14	3,996	94	142	61	203	116	1,209	0	1,622	10,651	
R8	844	788	53	23	10	4	1,722	7	2	9	1,423	55	105	44	149	84	739	0	1,027	4,181	
R9	3,473	1,495	611	374	4	2	5,959	5	0	5	4,534	416	119	59	178	174	350	0	1,118	11,616	
R10	0	0	0	0	0	0	0	0	0	0	0	0	0	0	0	0	0	0	0	0	
R11	833	217	49	37	0	0	1,136	2	17	19	938	26	24	11	35	12	2,661	0	2,734	4,827	
R12	4,955	2,332	1,002	356	10	6	8,661	26	18	44	7,040	532	179	95	274	160	892	0	1,858	17,603	
R13	1,165	317	25	18	2	2	1,529	7	11	18	1,335	12	23	12	35	8	223	0	278	3,160	
R14	4,513	1,936	281	193	5	2	6,930	10	2	12	5,322	313	238	103	341	329	5,601	0	6,584	18,848	
合計	38,692	13,355	6,376	3,990	79	39	62,531	280	355	635	54,250	3,893	1,280	616	1,896	1,466	25,533	0	32,788	150,204	

【土砂・洪水氾濫】砂防基準点（池田）～治水基準点（岩津）

様式-3 被害額（事業実施後） 水系名：吉野川水系 河川名：吉野川 流量規模：1/70 (単位：百万円)

氾濫ブロック	一般資産被害額						農作物被害額			公共土木施設等被害額	営業停止損失	家屋における応急対策費用			事業所における応急対策費用	国・地方公共団体における応急対策費用	その他の間接被害	小計	合計	備考	
	家屋	家庭用品	事業所資産		農漁家資産		小計	水稻	畑作物			小計	清掃労働対価	代替活動等							小計
			償却	在庫	償却	在庫															
L7	14,571	4,516	3,804	1,760	37	17	24,705	33	17	50	19,113	3,547	538	235	773	1,727	5,361	0	11,408	55,276	
L8	7,450	2,177	913	445	7	3	10,995	44	6	50	9,117	642	218	100	318	404	3,637	0	5,001	25,163	
L9	32	17	4	2	0	0	55	2	2	4	100	2	1	1	2	0	6	0	10	169	
L10	5,274	521	2,917	2,256	7	3	10,978	44	121	165	9,788	1,622	41	22	63	102	3,040	0	4,827	25,758	
L11	1,002	168	67	24	2	1	1,264	18	21	39	1,451	48	13	7	20	21	931	0	1,020	3,774	
L12	151	63	23	16	0	0	253	2	0	2	258	11	3	2	5	2	261	0	279	792	
L13	1,554	362	97	77	7	4	2,101	27	126	153	2,750	55	27	14	41	32	2,848	0	2,976	7,980	
L14	1,816	422	99	34	7	2	2,380	24	25	49	2,311	49	49	21	70	60	3,969	0	4,148	8,888	
L15	317	88	56	36	0	0	497	7	0	7	520	26	7	3	10	13	40	0	89	1,113	
L16	675	81	9	6	1	0	772	12	0	12	895	5	5	3	8	3	80	0	96	1,775	
R5	2,680	999	1,315	236	2	1	5,233	10	0	10	4,071	510	92	44	136	210	1,392	0	2,248	11,562	
R6	5,190	2,620	360	189	16	9	8,384	46	7	53	7,270	266	298	142	440	102	1,139	0	1,947	17,654	
R7	4,116	1,244	64	51	14	6	5,495	15	1	16	4,395	99	160	67	227	125	1,722	0	2,173	12,079	
R8	874	808	55	24	11	5	1,777	7	2	9	1,464	56	106	45	151	86	1,271	0	1,564	4,814	
R9	6,810	2,676	987	584	8	4	11,069	6	0	6	8,349	878	285	127	412	476	817	0	2,583	22,007	
R10	0	0	0	0	0	0	0	0	0	0	0	0	0	0	0	0	0	0	0	0	
R11	833	217	49	37	0	0	1,136	2	17	19	938	26	24	11	35	12	2,661	0	2,734	4,827	
R12	5,048	2,378	1,021	367	10	6	8,830	26	18	44	7,163	542	182	96	278	164	950	0	1,934	17,971	
R13	1,287	337	26	20	3	2	1,675	7	12	19	1,456	12	24	13	37	9	239	0	297	3,447	
R14	4,522	1,940	282	193	6	2	6,945	10	2	12	5,332	314	239	103	342	330	5,694	0	6,680	18,969	
合計	64,202	21,634	12,148	6,357	138	65	104,544	342	377	719	86,741	8,710	2,312	1,056	3,368	3,878	36,058	0	52,014	244,018	

様式-3 被害額（事業実施後） 水系名：吉野川水系 河川名：吉野川 流量規模：1/80 (単位：百万円)

氾濫ブロック	一般資産被害額						農作物被害額			公共土木施設等被害額	営業停止損失	家屋における応急対策費用			事業所における応急対策費用	国・地方公共団体における応急対策費用	その他の間接被害	小計	合計	備考	
	家屋	家庭用品	事業所資産		農漁家資産		小計	水稻	畑作物			小計	清掃労働対価	代替活動等							小計
			償却	在庫	償却	在庫															
L7	14,629	4,542	3,816	1,766	37	17	24,807	35	17	52	19,193	3,559	542	236	778	1,732	5,573	0	11,642	55,694	
L8	7,716	2,238	936	458	7	3	11,358	44	6	50	9,401	667	226	104	330	422	3,750	0	5,169	25,978	
L9	41	22	6	2	0	0	71	2	2	4	114	2	2	1	3	0	6	0	11	200	
L10	5,360	560	2,937	2,271	7	3	11,138	45	121	166	9,912	1,635	43	23	66	103	3,209	0	5,013	26,229	
L11	1,014	171	68	25	2	1	1,281	18	21	39	1,478	49	14	7	21	21	979	0	1,070	3,868	
L12	502	217	95	69	1	1	885	7	0	7	869	40	13	7	20	13	589	0	662	2,423	
L13	1,563	365	97	77	7	4	2,113	27	126	153	2,760	56	27	14	41	33	2,942	0	3,072	8,098	
L14	1,837	427	99	35	7	3	2,408	24	25	49	2,333	50	49	21	70	60	4,071	0	4,251	9,041	
L15	328	89	57	36	0	0	510	7	0	7	530	27	7	4	11	15	43	0	96	1,143	
L16	736	94	10	7	1	0	848	13	0	13	963	5	6	3	9	3	86	0	103	1,927	
R5	2,730	1,012	1,326	239	2	1	5,310	10	0	10	4,127	516	93	44	137	212	1,430	0	2,295	11,742	
R6	5,537	2,722	376	199	18	10	8,862	47	7	54	7,633	279	314	147	461	109	1,256	0	2,105	18,654	
R7	4,163	1,251	65	52	14	6	5,551	15	1	16	4,453	100	160	67	227	126	1,732	0	2,185	12,205	
R8	874	808	55	24	11	5	1,777	7	2	9	1,464	56	106	45	151	86	1,357	0	1,650	4,900	
R9	7,325	2,820	1,041	620	9	4	11,819	6	0	6	8,905	949	313	137	450	523	912	0	2,834	23,564	
R10	0	0	0	0	0	0	0	0	0	0	0	0	0	0	0	0	0	0	0	0	
R11	845	221	49	37	0	0	1,152	2	17	19	950	26	25	11	36	12	2,725	0	2,799	4,920	
R12	5,474	2,610	1,104	406	12	7	9,613	26	19	45	7,760	587	202	106	308	183	1,235	0	2,313	19,731	
R13	1,546	403	33	25	3	2	2,012	7	18	25	1,739	14	27	16	43	10	319	0	386	4,162	
R14	4,593	1,965	286	196	6	2	7,048	10	2	12	5,412	319	241	105	346	334	7,026	0	8,025	20,497	
合計	66,813	22,537	12,456	6,544	144	69	108,563	352	384	736	89,996	8,936	2,410	1,098	3,508	3,997	39,240	0	55,681	254,976	

【土砂・洪水氾濫】砂防基準点（池田）～治水基準点（岩津）

様式-3 被害額（事業実施後） 水系名：吉野川水系 河川名：吉野川 流量規模：1/100 (単位：百万円)

氾濫ブロック	一般資産被害額								農作物被害額			公共土木施設等被害額	営業停止損失	家屋における応急対策費用			事業所における応急対策費用	国・地方公共団体における応急対策費用	その他の間接被害	小計	合計	備考
	家屋	家庭用品	事業所資産		農漁家資産		小計	水稻	畑作物	小計	清掃労働対価			代替活動等	小計							
			償却	在庫	償却	在庫																
L7	14,817	4,622	3,865	1,782	38	18	25,142	35	17	52	19,442	3,598	553	241	794	1,752	5,913	0	12,057	56,693		
L8	7,955	2,336	954	467	7	3	11,722	47	6	53	9,706	684	235	108	343	431	3,945	0	5,403	26,884		
L9	44	26	6	2	0	0	78	2	2	4	126	2	2	1	3	1	7	0	13	221		
L10	5,484	625	2,950	2,280	7	3	11,349	47	124	171	10,088	1,648	45	25	70	105	3,500	0	5,323	26,931		
L11	1,174	205	79	30	2	1	1,491	21	24	45	1,673	61	18	9	27	25	1,436	0	1,549	4,758		
L12	638	263	115	81	1	1	1,099	12	0	12	1,208	52	18	10	28	17	737	0	834	3,153		
L13	1,680	392	105	82	7	4	2,270	29	129	158	2,916	62	31	16	47	37	3,712	0	3,858	9,202		
L14	1,927	457	105	37	7	3	2,536	26	26	52	2,434	53	52	22	74	63	5,089	0	5,279	10,301		
L15	371	95	62	40	0	0	568	7	0	7	589	30	8	4	12	20	48	0	110	1,274		
L16	780	104	11	7	1	1	904	14	0	14	1,020	6	6	4	10	4	143	0	163	2,101		
R5	2,780	1,032	1,347	242	2	1	5,404	10	0	10	4,198	523	95	45	140	217	1,490	0	2,370	11,982		
R6	6,487	2,985	423	228	21	12	10,156	47	7	54	8,598	316	353	163	516	132	1,460	0	2,424	21,232		
R7	4,244	1,265	66	53	14	6	5,648	15	1	16	4,528	100	163	69	232	127	1,741	0	2,200	12,392		
R8	875	817	55	24	11	5	1,787	7	2	9	1,472	57	107	45	152	86	1,366	0	1,661	4,929		
R9	8,036	3,093	1,107	652	10	4	12,902	6	0	6	9,708	1,036	356	156	512	584	1,082	0	3,214	25,830		
R10	0	0	0	0	0	0	0	0	0	0	0	0	0	0	0	0	0	0	0	0		
R11	845	221	49	37	0	0	1,152	2	17	19	950	26	25	11	36	12	2,758	0	2,832	4,953		
R12	5,696	2,727	1,145	428	12	7	10,015	26	20	46	8,063	606	211	110	321	190	1,337	0	2,454	20,578		
R13	1,741	447	37	28	3	2	2,258	7	23	30	1,951	16	30	17	47	12	357	0	432	4,671		
R14	4,593	1,965	286	196	6	2	7,048	10	2	12	5,412	319	241	105	346	334	7,151	0	8,150	20,622		
合計	70,167	23,677	12,767	6,696	149	73	113,529	370	400	770	94,082	9,195	2,549	1,161	3,710	4,149	43,272	0	60,326	268,707		

【土砂・洪水氾濫】支川流域内

様式-3 被害額（事業実施後） 水系名：吉野川水系 河川名：吉野川 流量規模：1/2 (単位：百万円)

氾濫ブロック	一般資産被害額								農作物被害額			公共土木施設等被害額	営業停止損失	家屋における応急対策費用			事業所における応急対策費用	国・地方公共団体における応急対策費用	その他の間接被害	小計	合計	備考	
	家屋	家庭用品	事業所資産		農漁家資産		小計	水稻	畑作物	小計	清掃労働対価			代替活動等	小計								
			償却	在庫	償却	在庫																	
祖谷川	0	0	0	0	0	0	0	0	0	0	0	0	0	0	0	0	0	0	0	0	0		
赤根川南小川	0	0	0	0	0	0	0	0	0	0	0	0	0	0	0	0	0	0	0	0	0	0	
汗見川	0	0	0	0	0	0	0	0	0	0	0	0	0	0	0	0	0	0	0	0	0	0	
地藏寺川	0	0	0	0	0	0	0	0	0	0	0	0	0	0	0	0	0	0	0	0	0	0	
合計	0	0	0	0	0	0	0	0	0	0	0	0	0	0	0	0	0	0	0	0	0	0	

様式-3 被害額（事業実施後） 水系名：吉野川水系 河川名：吉野川 流量規模：1/5 (単位：百万円)

氾濫ブロック	一般資産被害額								農作物被害額			公共土木施設等被害額	営業停止損失	家屋における応急対策費用			事業所における応急対策費用	国・地方公共団体における応急対策費用	その他の間接被害	小計	合計	備考
	家屋	家庭用品	事業所資産		農漁家資産		小計	水稻	畑作物	小計	清掃労働対価			代替活動等	小計							
			償却	在庫	償却	在庫																
祖谷川	592	109	236	35	0	0	972	0	7	7	752	41	12	5	17	12	164	0	234	1,965		
赤根川南小川	691	221	32	21	10	5	980	1	12	13	787	25	26	11	37	26	1,281	359	1,728	3,508		
汗見川	1,037	654	69	37	6	3	1,806	0	0	0	1,340	46	77	33	110	55	1,123	0	1,334	4,480		
地藏寺川	1,854	945	249	97	13	6	3,164	9	0	9	2,648	197	102	47	149	123	3,407	0	3,876	9,697		
合計	4,174	1,929	586	190	29	14	6,922	10	19	29	5,527	309	217	96	313	216	5,975	359	7,172	19,650		

様式-3 被害額（事業実施後） 水系名：吉野川水系 河川名：吉野川 流量規模：1/10 (単位：百万円)

氾濫ブロック	一般資産被害額								農作物被害額			公共土木施設等被害額	営業停止損失	家屋における応急対策費用			事業所における応急対策費用	国・地方公共団体における応急対策費用	その他の間接被害	小計	合計	備考
	家屋	家庭用品	事業所資産		農漁家資産		小計	水稻	畑作物	小計	清掃労働対価			代替活動等	小計							
			償却	在庫	償却	在庫																
祖谷川	626	115	252	38	0	0	1,031	0	7	7	798	44	13	6	19	13	235	0	311	2,147		
赤根川南小川	771	247	36	23	12	5	1,094	1	14	15	879	28	29	13	42	29	2,201	523	2,823	4,811		
汗見川	1,131	719	75	40	7	3	1,975	0	0	0	1,475	50	83	37	120	58	1,478	0	1,706	5,156		
地藏寺川	2,334	1,188	341	126	15	7	4,011	11	0	11	3,350	261	130	62	192	144	4,691	0	5,288	12,660		
合計	4,862	2,269	704	227	34	15	8,111	12	21	33	6,502	383	255	118	373	244	8,605	523	10,128	24,774		

【土砂・洪水氾濫】支川流域内

様式-3 被害額（事業実施後） 水系名：吉野川水系 河川名：吉野川 流量規模：1/30 (単位：百万円)

氾濫ブロック	一般資産被害額						農作物被害額			公共土木施設等被害額	営業停止損失	家屋における応急対策費用			事業所における応急対策費用	国・地方公共団体における応急対策費用	その他の間接被害	小計	合計	備考	
	家屋	家庭用品	事業所資産		農漁家資産		小計	水稻	畑作物			小計	清掃労働対価	代替活動等							小計
			償却	在庫	償却	在庫															
祖谷川	666	121	263	41	0	0	1,091	0	7	7	843	49	14	6	20	15	333	0	417	2,358	
赤根川南小川	821	268	38	25	13	6	1,171	2	16	18	937	30	31	14	45	31	3,055	589	3,750	5,876	
汗見川	1,218	779	81	44	7	3	2,132	0	0	0	1,597	53	89	39	128	62	2,007	0	2,250	5,979	
地蔵寺川	2,718	1,466	453	162	17	9	4,825	14	0	14	4,028	323	146	72	218	159	6,198	0	6,898	15,765	
合計	5,423	2,634	835	272	37	18	9,219	16	23	39	7,405	455	280	131	411	267	11,593	589	13,315	29,978	

様式-3 被害額（事業実施後） 水系名：吉野川水系 河川名：吉野川 流量規模：1/50 (単位：百万円)

氾濫ブロック	一般資産被害額						農作物被害額			公共土木施設等被害額	営業停止損失	家屋における応急対策費用			事業所における応急対策費用	国・地方公共団体における応急対策費用	その他の間接被害	小計	合計	備考	
	家屋	家庭用品	事業所資産		農漁家資産		小計	水稻	畑作物			小計	清掃労働対価	代替活動等							小計
			償却	在庫	償却	在庫															
祖谷川	692	125	272	43	0	0	1,132	0	7	7	875	52	15	6	21	16	333	0	422	2,436	
赤根川南小川	888	297	40	26	15	7	1,273	2	17	19	1,018	32	35	15	50	35	4,225	653	4,995	7,305	
汗見川	1,313	841	86	47	8	4	2,299	0	0	0	1,717	56	95	42	137	66	2,563	0	2,822	6,838	
地蔵寺川	3,291	1,813	566	201	20	11	5,902	16	1	17	4,883	384	168	85	253	181	7,635	0	8,453	19,255	
合計	6,184	3,076	964	317	43	22	10,606	18	25	43	8,493	524	313	148	461	298	14,756	653	16,692	35,834	

様式-3 被害額（事業実施後） 水系名：吉野川水系 河川名：吉野川 流量規模：1/80 (単位：百万円)

氾濫ブロック	一般資産被害額						農作物被害額			公共土木施設等被害額	営業停止損失	家屋における応急対策費用			事業所における応急対策費用	国・地方公共団体における応急対策費用	その他の間接被害	小計	合計	備考	
	家屋	家庭用品	事業所資産		農漁家資産		小計	水稻	畑作物			小計	清掃労働対価	代替活動等							小計
			償却	在庫	償却	在庫															
祖谷川	700	126	273	43	0	0	1,142	0	7	7	881	53	15	6	21	16	400	0	490	2,520	
赤根川南小川	917	306	42	27	15	7	1,314	2	17	19	1,049	33	36	15	51	37	4,817	676	5,614	7,996	
汗見川	1,339	853	88	48	8	4	2,340	0	0	0	1,747	57	97	43	140	66	2,646	0	2,909	6,996	
地蔵寺川	3,462	1,904	593	210	21	12	6,202	17	1	18	5,109	397	174	88	262	186	8,315	0	9,160	20,489	
合計	6,418	3,189	996	328	44	23	10,998	19	25	44	8,786	540	322	152	474	305	16,178	676	18,173	38,001	

様式-3 被害額（事業実施後） 水系名：吉野川水系 河川名：吉野川 流量規模：1/100 (単位：百万円)

氾濫ブロック	一般資産被害額						農作物被害額			公共土木施設等被害額	営業停止損失	家屋における応急対策費用			事業所における応急対策費用	国・地方公共団体における応急対策費用	その他の間接被害	小計	合計	備考	
	家屋	家庭用品	事業所資産		農漁家資産		小計	水稻	畑作物			小計	清掃労働対価	代替活動等							小計
			償却	在庫	償却	在庫															
祖谷川	706	127	273	44	0	0	1,150	0	7	7	887	53	15	6	21	16	426	0	516	2,560	
赤根川南小川	964	323	42	28	17	7	1,381	2	18	20	1,102	34	39	16	55	40	5,515	708	6,352	8,855	
汗見川	1,423	914	94	50	8	4	2,493	0	0	0	1,863	60	103	46	149	70	2,844	0	3,123	7,479	
地蔵寺川	3,732	1,973	612	222	23	12	6,574	17	1	18	5,397	413	182	92	274	194	9,108	0	9,989	21,978	
合計	6,825	3,337	1,021	344	48	23	11,598	19	26	45	9,249	560	339	160	499	320	17,893	708	19,980	40,872	

様式-3 被害額（事業実施後） 水系名：吉野川水系 河川名：吉野川 流量規模：1/1 (単位：百万円)

氾濫ブロック	一般資産被害額						農作物被害額			公共土木施設等被害額	営業停止損失	家屋における応急対策費用			事業所における応急対策費用	国・地方公共団体における応急対策費用	その他の間接被害	小計	合計	備考	
	家屋	家庭用品	事業所資産		農漁家資産		小計	水稻	畑作物			小計	清掃労働対価	代替活動等							小計
			償却	在庫	償却	在庫															
早明浦上流域	0	0	0	0	0	0	0	0	0	0	0	0	0	0	0	0	0	0	0	0	早明浦ダム堆砂軽減
合計	0	0	0	0	0	0	0	0	0	0	0	0	0	0	0	0	0	0	0	0	

【土石流氾濫】

様式-3 被害額（事業実施後） 水系名：吉野川水系 河川名：吉野川 流量規模：1/10 (単位：百万円)

氾濫ブロック	一般資産被害額							農作物被害額			公共土木施設等被害額	営業停止損失	家屋における応急対策費用			事業所における応急対策費用	国・地方公共団体における応急対策費用	その他の間接被害	小計	合計	備考
	家屋	家庭用品	事業所資産		農漁家資産		小計	水稻	畑作物	小計			清掃労働対価	代替活動等	小計						
			償却	在庫	償却	在庫															
土石流	437	231	157	24	16	9	874	1	3	4	680	12	9	6	15	5	4,396	6,369	10,797	12,355	
合計	437	231	157	24	16	9	874	1	3	4	680	12	9	6	15	5	4,396	6,369	10,797	12,355	

様式-3 被害額（事業実施後） 水系名：吉野川水系 河川名：吉野川 流量規模：1/20 (単位：百万円)

氾濫ブロック	一般資産被害額							農作物被害額			公共土木施設等被害額	営業停止損失	家屋における応急対策費用			事業所における応急対策費用	国・地方公共団体における応急対策費用	その他の間接被害	小計	合計	備考
	家屋	家庭用品	事業所資産		農漁家資産		小計	水稻	畑作物	小計			清掃労働対価	代替活動等	小計						
			償却	在庫	償却	在庫															
土石流	506	268	189	28	19	10	1,020	1	3	4	788	15	11	7	18	6	5,146	7,611	12,796	14,608	
合計	506	268	189	28	19	10	1,020	1	3	4	788	15	11	7	18	6	5,146	7,611	12,796	14,608	

様式-3 被害額（事業実施後） 水系名：吉野川水系 河川名：吉野川 流量規模：1/100 (単位：百万円)

氾濫ブロック	一般資産被害額							農作物被害額			公共土木施設等被害額	営業停止損失	家屋における応急対策費用			事業所における応急対策費用	国・地方公共団体における応急対策費用	その他の間接被害	小計	合計	備考
	家屋	家庭用品	事業所資産		農漁家資産		小計	水稻	畑作物	小計			清掃労働対価	代替活動等	小計						
			償却	在庫	償却	在庫															
土石流	670	355	272	37	25	14	1,373	1	4	5	1,051	20	14	9	23	7	7,005	13,996	21,051	23,480	
合計	670	355	272	37	25	14	1,373	1	4	5	1,051	20	14	9	23	7	7,005	13,996	21,051	23,480	

様式－４（１） 年平均被害軽減期待額 全体事業

様式－４ 年平均被害軽減期待額 水系名：吉野川水系 河川名：吉野川 単位：百万円

流量規模	超過確率	被害額			区間平均被害軽減額 ④	区間確率 ⑤	年平均被害軽減額 ④×⑤	年平均被害軽減額の累計 =年平均被害軽減期待額	備考
		事業を実施しない場合 ①	事業を実施した場合 ②	軽減額 ③=①-②					
1/105	0.00952	0	0	0	—	—	—	0	土砂・洪水氾濫被害 治水基準点下流
1/110	0.00909	24,609	0	24,609	12,305	0.0004	5	5	
1/115	0.00870	38,995	38,676	319	12,464	0.0004	5	10	
1/120	0.00833	1,775,867	1,069,029	706,838	353,579	0.0004	128	138	
1/130	0.00769	2,265,275	2,257,584	7,691	357,265	0.0006	229	367	
1/140	0.00714	2,286,989	2,279,546	7,443	7,567	0.0005	4	371	
1/150	0.00667	2,478,873	2,462,441	16,432	11,938	0.0005	6	377	

様式－４ 年平均被害軽減期待額 水系名：吉野川水系 河川名：吉野川 単位：百万円

流量規模	超過確率	被害額			区間平均被害軽減額 ④	区間確率 ⑤	年平均被害軽減額 ④×⑤	年平均被害軽減額の累計 =年平均被害軽減期待額	備考
		事業を実施しない場合 ①	事業を実施した場合 ②	軽減額 ③=①-②					
1/30	0.03333	0	0	0	—	—	—	0	土砂・洪水氾濫被害 砂防基準点～治水基準点
1/40	0.02500	18,065	12,577	5,488	2,744	0.0083	23	23	
1/50	0.02000	59,865	55,278	4,587	5,038	0.0050	25	48	
1/60	0.01667	228,036	150,204	77,832	41,210	0.0033	137	185	
1/70	0.01429	250,791	244,018	6,773	42,303	0.0024	101	286	
1/80	0.01250	259,791	254,976	4,815	5,794	0.0018	10	296	
1/100	0.01000	273,501	268,707	4,794	4,805	0.0025	12	308	

様式－４ 年平均被害軽減期待額 水系名：吉野川水系 河川名：吉野川 単位：百万円

流量規模	超過確率	被害額			区間平均被害軽減額 ④	区間確率 ⑤	年平均被害軽減額 ④×⑤	年平均被害軽減額の累計 =年平均被害軽減期待額	備考
		事業を実施しない場合 ①	事業を実施した場合 ②	軽減額 ③=①-②					
1/2	0.50000	0	0	0	—	—	—	0	土砂・洪水氾濫被害 支川流域内
1/5	0.20000	21,442	19,650	1,792	896	0.3000	269	269	
1/10	0.10000	26,738	24,774	1,964	1,878	0.1000	188	457	
1/30	0.03333	32,949	29,978	2,971	2,468	0.0667	165	622	
1/50	0.02000	39,589	35,834	3,755	3,363	0.0133	45	667	
1/80	0.01250	43,289	38,001	5,288	4,522	0.0075	34	701	
1/100	0.01000	46,170	40,872	5,298	5,293	0.0025	13	714	

様式－４ 年平均被害軽減期待額 水系名：吉野川水系 河川名：吉野川 単位：百万円

流量規模	超過確率	被害額			区間平均被害軽減額 ④	区間確率 ⑤	年平均被害軽減額 ④×⑤	年平均被害軽減額の累計 =年平均被害軽減期待額	備考
		事業を実施しない場合 ①	事業を実施した場合 ②	軽減額 ③=①-②					
1/1	1.00000	79	0	79	79	1.0000	79	79	早明浦ダム堆砂軽減

様式－４ 年平均被害軽減期待額 水系名：吉野川水系 河川名：吉野川 単位：百万円

流量規模	超過確率	被害額			区間平均被害軽減額 ④	区間確率 ⑤	年平均被害軽減額 ④×⑤	年平均被害軽減額の累計 =年平均被害軽減期待額	備考
		事業を実施しない場合 ①	事業を実施した場合 ②	軽減額 ③=①-②					
1/10	0.10000	44,984	12,355	32,629	—	—	—	0	土石流氾濫被害
1/20	0.05000	52,796	14,608	38,188	35,409	0.0500	1,770	1,770	
1/100	0.01000	93,869	23,480	70,389	54,289	0.0400	2,172	3,942	

様式－4（2） 年平均被害軽減期待額 残事業

様式－4 年平均被害軽減期待額 水系名：吉野川水系 河川名：吉野川 単位：百万円

流量規模	超過確率	被害額			区間平均被害軽減額 ④	区間確率 ⑤	年平均被害軽減額 ④×⑤	年平均被害軽減額の累計 =年平均被害軽減期待額	備考
		事業を実施しない場合 ①	事業を実施した場合 ②	軽減額 ③=①-②					
1/105	0.00952	0	0	0	—	—	0	土砂・洪水氾濫被害	
1/110	0.00909	0	0	0	0	0.0004	0	治水基準点下流	
1/115	0.00870	38,861	38,676	185	93	0.0004	0		
1/120	0.00833	1,774,738	1,069,029	705,709	352,947	0.0004	128		
1/130	0.00769	2,263,330	2,257,584	5,746	355,728	0.0006	228		
1/140	0.00714	2,286,242	2,279,546	6,696	6,221	0.0005	3		
1/150	0.00667	2,474,862	2,462,441	12,421	9,559	0.0005	5		

様式－4 年平均被害軽減期待額 水系名：吉野川水系 河川名：吉野川 単位：百万円

流量規模	超過確率	被害額			区間平均被害軽減額 ④	区間確率 ⑤	年平均被害軽減額 ④×⑤	年平均被害軽減額の累計 =年平均被害軽減期待額	備考
		事業を実施しない場合 ①	事業を実施した場合 ②	軽減額 ③=①-②					
1/30	0.03333	0	0	0	—	—	0	土砂・洪水氾濫被害	
1/40	0.02500	18,038	12,577	5,461	2,731	0.0083	23	砂防基準点～治水基準点	
1/50	0.02000	58,555	55,278	3,277	4,369	0.0050	22		
1/60	0.01667	154,742	150,204	4,538	3,908	0.0033	13		
1/70	0.01429	248,823	244,018	4,805	4,672	0.0024	11		
1/80	0.01250	258,401	254,976	3,425	4,115	0.0018	7		
1/100	0.01000	271,638	268,707	2,931	3,178	0.0025	8		

様式－4 年平均被害軽減期待額 水系名：吉野川水系 河川名：吉野川 単位：百万円

流量規模	超過確率	被害額			区間平均被害軽減額 ④	区間確率 ⑤	年平均被害軽減額 ④×⑤	年平均被害軽減額の累計 =年平均被害軽減期待額	備考
		事業を実施しない場合 ①	事業を実施した場合 ②	軽減額 ③=①-②					
1/2	0.50000	0	0	0	—	—	0	土砂・洪水氾濫被害	
1/5	0.20000	21,296	19,650	1,646	823	0.3000	247	支川流域内	
1/10	0.10000	26,589	24,774	1,815	1,731	0.1000	173		
1/30	0.03333	32,629	29,978	2,651	2,233	0.0667	149		
1/50	0.02000	39,464	35,834	3,630	3,141	0.0133	42		
1/80	0.01250	43,126	38,001	5,125	4,378	0.0075	33		
1/100	0.01000	45,783	40,872	4,911	5,018	0.0025	13		

様式－4 年平均被害軽減期待額 水系名：吉野川水系 河川名：吉野川 単位：百万円

流量規模	超過確率	被害額			区間平均被害軽減額 ④	区間確率 ⑤	年平均被害軽減額 ④×⑤	年平均被害軽減額の累計 =年平均被害軽減期待額	備考
		事業を実施しない場合 ①	事業を実施した場合 ②	軽減額 ③=①-②					
1/1	1.00000	22	0	22	22	1.0000	22	早明浦ダム堆砂軽減	

様式－4 年平均被害軽減期待額 水系名：吉野川水系 河川名：吉野川 単位：百万円

流量規模	超過確率	被害額			区間平均被害軽減額 ④	区間確率 ⑤	年平均被害軽減額 ④×⑤	年平均被害軽減額の累計 =年平均被害軽減期待額	備考
		事業を実施しない場合 ①	事業を実施した場合 ②	軽減額 ③=①-②					
1/10	0.10000	39,655	12,355	27,300	—	—	0	土石流氾濫被害	
1/20	0.05000	46,473	14,608	31,865	29,583	0.0500	1,479		
1/100	0.01000	80,748	23,480	57,268	44,567	0.0400	1,783		

様式－４（３） 年平均被害軽減期待額 既事業

様式－４ 年平均被害軽減期待額 水系名：吉野川水系 河川名：吉野川 単位：百万円

流量規模	超過確率	被害額			区間平均被害軽減額 ④	区間確率 ⑤	年平均被害軽減額 ④×⑤	年平均被害軽減額の累計 =年平均被害軽減期待額	備考
		事業を実施しない場合 ①	事業を実施した場合 ②	軽減額 ③=①-②					
1/105	0.00952	0	0	0	—	—	0	土砂・洪水氾濫被害	
1/110	0.00909	24,609	0	24,609	12,305	0.0004	5	治水基準点下流	
1/115	0.00870	38,995	38,861	134	12,372	0.0004	5		
1/120	0.00833	1,775,867	1,774,738	1,129	632	0.0004	0		
1/130	0.00769	2,265,275	2,263,330	1,945	1,537	0.0006	1		
1/140	0.00714	2,286,989	2,286,242	747	1,346	0.0005	1		
1/150	0.00667	2,478,873	2,474,862	4,011	2,379	0.0005	1		

様式－４ 年平均被害軽減期待額 水系名：吉野川水系 河川名：吉野川 単位：百万円

流量規模	超過確率	被害額			区間平均被害軽減額 ④	区間確率 ⑤	年平均被害軽減額 ④×⑤	年平均被害軽減額の累計 =年平均被害軽減期待額	備考
		事業を実施しない場合 ①	事業を実施した場合 ②	軽減額 ③=①-②					
1/30	0.03333	0	0	0	—	—	0	土砂・洪水氾濫被害	
1/40	0.02500	18,065	18,038	27	14	0.0083	0	砂防基準点～治水基準点	
1/50	0.02000	59,865	58,555	1,310	669	0.0050	3		
1/60	0.01667	228,036	154,742	73,294	37,302	0.0033	124		
1/70	0.01429	250,791	248,823	1,968	37,631	0.0024	90		
1/80	0.01250	259,791	258,401	1,390	1,679	0.0018	3		
1/100	0.01000	273,501	271,638	1,863	1,627	0.0025	4		

様式－４ 年平均被害軽減期待額 水系名：吉野川水系 河川名：吉野川 単位：百万円

流量規模	超過確率	被害額			区間平均被害軽減額 ④	区間確率 ⑤	年平均被害軽減額 ④×⑤	年平均被害軽減額の累計 =年平均被害軽減期待額	備考
		事業を実施しない場合 ①	事業を実施した場合 ②	軽減額 ③=①-②					
1/2	0.50000	0	0	0	—	—	0	土砂・洪水氾濫被害	
1/5	0.20000	21,442	21,296	146	73	0.3000	22	支川流域内	
1/10	0.10000	26,738	26,589	149	148	0.1000	15		
1/30	0.03333	32,949	32,629	320	235	0.0667	16		
1/50	0.02000	39,589	39,464	125	223	0.0133	3		
1/80	0.01250	43,289	43,126	163	144	0.0075	1		
1/100	0.01000	46,170	45,783	387	275	0.0025	1		

様式－４ 年平均被害軽減期待額 水系名：吉野川水系 河川名：吉野川 単位：百万円

流量規模	超過確率	被害額			区間平均被害軽減額 ④	区間確率 ⑤	年平均被害軽減額 ④×⑤	年平均被害軽減額の累計 =年平均被害軽減期待額	備考
		事業を実施しない場合 ①	事業を実施した場合 ②	軽減額 ③=①-②					
1/1	1.00000	79	22	57	57	1.0000	57	早明浦ダム堆砂軽減	

様式－４ 年平均被害軽減期待額 水系名：吉野川水系 河川名：吉野川 単位：百万円

流量規模	超過確率	被害額			区間平均被害軽減額 ④	区間確率 ⑤	年平均被害軽減額 ④×⑤	年平均被害軽減額の累計 =年平均被害軽減期待額	備考
		事業を実施しない場合 ①	事業を実施した場合 ②	軽減額 ③=①-②					
1/10	0.10000	44,984	39,655	5,329	—	—	0	土石流氾濫被害	
1/20	0.05000	52,796	46,473	6,323	5,826	0.0500	291		
1/100	0.01000	93,869	80,748	13,121	9,722	0.0400	389		

様式-5

費用対便益 (全体事業)

水系名: 吉野川水系

河川名: 吉野川

単位: 百万円

年次	年度	t	割引率 4%	デフ レ ー タ	便 益 (B)			計 ①+②	費 用 (C)						費用便益比 B/C	純現在価値 B-C	経済的 内部 収益率 EIRR
					便 益		残存 価値 ②		建設費③		維持管理費④		計③+④				
					便 益	現在価値 ①			費用	現在価値	費用	現在価値	費用	現在価値			
基準	R 3	0	1.000	1.000													
整備期間 (H 2 3 5 R 2 2 年)	H 23	-10	1.480	1.174	0	0		3,188	5,539	0	0	0	3,188	5,539			
	H 24	-9	1.423	1.176		157		2,524	4,224	0	110	0	2,524	4,224			
	H 25	-8	1.369	1.146	197	270		2,602	4,082	0	0	0	2,602	4,082			
	H 26	-7	1.316	1.102	285	375		2,676	3,881	0	0	0	2,676	3,881			
	H 27	-6	1.265	1.091	372	471		2,593	3,579	0	0	0	2,593	3,579			
	H 28	-5	1.217	1.079	455	554		2,560	3,362	0	0	0	2,560	3,362			
	H 29	-4	1.170	1.053	536	627		2,891	3,562	0	0	0	2,891	3,562			
	H 30	-3	1.125	1.023	626	704		2,843	3,272	0	0	0	2,843	3,272			
	R 1	-2	1.082	1.000	711	769		4,025	4,355	0	0	0	4,025	4,355			
	R 2	-1	1.040	1.000	829	862		3,913	4,070	0	0	0	3,913	4,070			
	R 3	0	1.000	1.000	944	944		2,982	2,982	0	0	0	2,982	2,982			
	R 4	1	0.962	1.000	1,032	993		2,488	2,393	0	0	0	2,488	2,393			
	R 5	2	0.925	1.000	1,263	1,168		2,488	2,301	0	0	0	2,488	2,301			
	R 6	3	0.889	1.000	1,494	1,328		2,488	2,212	0	0	0	2,488	2,212			
	R 7	4	0.855	1.000	1,725	1,475		2,488	2,127	0	0	0	2,488	2,127			
	R 8	5	0.822	1.000	1,956	1,608		2,488	2,045	0	0	0	2,488	2,045			
	R 9	6	0.790	1.000	2,187	1,728		2,488	1,966	0	0	0	2,488	1,966			
	R 10	7	0.760	1.000	2,418	1,838		2,488	1,891	0	0	0	2,488	1,891			
	R 11	8	0.731	1.000	2,649	1,936		2,488	1,819	0	0	0	2,488	1,819			
	R 12	9	0.703	1.000	2,880	2,025		2,488	1,749	0	0	0	2,488	1,749			
	R 13	10	0.676	1.000	3,111	2,103		2,488	1,682	0	0	0	2,488	1,682			
	R 14	11	0.650	1.000	3,342	2,172		2,488	1,617	0	0	0	2,488	1,617			
R 15	12	0.625	1.000	3,573	2,233		2,488	1,555	0	0	0	2,488	1,555				
R 16	13	0.601	1.000	3,804	2,286		2,487	1,495	0	0	0	2,487	1,495				
R 17	14	0.577	1.000	4,035	2,328		2,487	1,435	0	0	0	2,487	1,435				
R 18	15	0.555	1.000	4,266	2,368		2,487	1,380	0	0	0	2,487	1,380				
R 19	16	0.534	1.000	4,497	2,401		2,487	1,328	0	0	0	2,487	1,328				
R 20	17	0.513	1.000	4,727	2,425		2,487	1,276	0	0	0	2,487	1,276				
R 21	18	0.494	1.000	4,958	2,449		2,487	1,229	0	0	0	2,487	1,229				
R 22	19	0.475	1.000	5,189	2,465		2,487	1,181	0	0	0	2,487	1,181				
R 23	20	0.456	1.000	5,420	2,472					131	60	131	60				
R 24	21	0.439	1.000	5,341	2,345					131	58	131	58				
R 25	22	0.422	1.000	5,341	2,254					131	55	131	55				
R 26	23	0.406	1.000	5,341	2,168					131	53	131	53				
R 27	24	0.390	1.000	5,341	2,083					131	51	131	51				
R 28	25	0.375	1.000	5,341	2,003					131	49	131	49				
R 29	26	0.361	1.000	5,341	1,928					131	47	131	47				
R 30	27	0.347	1.000	5,341	1,853					131	45	131	45				
R 31	28	0.333	1.000	5,341	1,779					131	44	131	44				
R 32	29	0.321	1.000	5,341	1,714					131	42	131	42				
R 33	30	0.308	1.000	5,341	1,645					131	40	131	40				
R 34	31	0.296	1.000	5,341	1,581					131	39	131	39				
R 35	32	0.285	1.000	5,341	1,522					131	37	131	37				
R 36	33	0.274	1.000	5,341	1,463					131	36	131	36				
R 37	34	0.264	1.000	5,341	1,410					131	35	131	35				
R 38	35	0.253	1.000	5,341	1,351					131	33	131	33				
R 39	36	0.244	1.000	5,341	1,303					131	32	131	32				
R 40	37	0.234	1.000	5,341	1,250					131	31	131	31				
R 41	38	0.225	1.000	5,341	1,202					131	29	131	29				
R 42	39	0.217	1.000	5,341	1,159					131	28	131	28				
R 43	40	0.208	1.000	5,341	1,111					131	27	131	27				
R 44	41	0.200	1.000	5,341	1,068					131	26	131	26				
R 45	42	0.193	1.000	5,341	1,031					131	25	131	25				
R 46	43	0.185	1.000	5,341	988					131	24	131	24				
R 47	44	0.178	1.000	5,341	951					131	23	131	23				
R 48	45	0.171	1.000	5,341	913					131	22	131	22				
R 49	46	0.165	1.000	5,341	881					131	22	131	22				
R 50	47	0.158	1.000	5,341	844					131	21	131	21				
R 51	48	0.152	1.000	5,341	812					131	20	131	20				
R 52	49	0.146	1.000	5,341	780					131	19	131	19				
R 53	50	0.141	1.000	5,341	753					131	18	131	18				
R 54	51	0.135	1.000	5,341	721					131	18	131	18				
R 55	52	0.130	1.000	5,341	694					131	17	131	17				
R 56	53	0.125	1.000	5,341	668					131	16	131	16				
R 57	54	0.120	1.000	5,341	641					131	16	131	16				
R 58	55	0.116	1.000	5,341	620					131	15	131	15				
R 59	56	0.111	1.000	5,341	593					131	15	131	15				
R 60	57	0.107	1.000	5,341	571					131	14	131	14				
R 61	58	0.103	1.000	5,341	550					131	13	131	13				
R 62	59	0.099	1.000	5,341	529					131	13	131	13				
R 63	60	0.095	1.000	5,341	507					131	12	131	12				
R 64	61	0.091	1.000	5,341	486					131	12	131	12				
R 65	62	0.088	1.000	5,341	470					131	12	131	12				
R 66	63	0.085	1.000	5,341	454					131	11	131	11				
R 67	64	0.081	1.000	5,341	433					131	11	131	11				
R 68	65	0.078	1.000	5,341	417					131	10	131	10				
R 69	66	0.075	1.000	5,341	401					131	10	131	10				
R 70	67	0.072	1.000	5,341	385					131	9	131	9				
R 71	68	0.069	1.000	5,341	369					131	9	131	9				
R 72	69	0.067	1.000	5,341	358					131	9	131	9				
合計					331,300	97,546	962	98,508	80,062	75,589	6,550	1,333	86,612	76,922	1.28	21,586	5.2%

様式-5

費用対便益（残事業）

水系名：吉野川水系

河川名：吉野川

単位：百万円

年次	年度	t	割引率 4%	デフ レ ー タ	便 益 (B)			計 ①+②	費 用 (C)						費用便益比 B/C	純現在価値 B-C	経済的 内部 収益率 EIRR	
					便 益		残存 価値 ②		建設費③		維持管理費④		計③+④					
					便益	現在価値 ①			費用	現在価値	費用	現在価値	費用	現在価値				
基準	R 3	0	1.000	1.000														
整備期間 (R 4 ~ R 22年)	R 4	1	0.962	1.000	0	0		2,488	2,393	0	0	2,488	2,393					
	R 5	2	0.925	1.000	231	214		2,488	2,301	0	0	2,488	2,301					
	R 6	3	0.889	1.000	462	411		2,488	2,212	0	0	2,488	2,212					
	R 7	4	0.855	1.000	693	593		2,488	2,127	0	0	2,488	2,127					
	R 8	5	0.822	1.000	924	760		2,488	2,045	0	0	2,488	2,045					
	R 9	6	0.790	1.000	1,155	912		2,488	1,966	0	0	2,488	1,966					
	R 10	7	0.760	1.000	1,386	1,053		2,488	1,891	0	0	2,488	1,891					
	R 11	8	0.731	1.000	1,617	1,182		2,488	1,819	0	0	2,488	1,819					
	R 12	9	0.703	1.000	1,848	1,299		2,488	1,749	0	0	2,488	1,749					
	R 13	10	0.676	1.000	2,079	1,405		2,488	1,682	0	0	2,488	1,682					
	R 14	11	0.650	1.000	2,310	1,502		2,488	1,617	0	0	2,488	1,617					
	R 15	12	0.625	1.000	2,541	1,588		2,488	1,555	0	0	2,488	1,555					
	R 16	13	0.601	1.000	2,772	1,666		2,487	1,495	0	0	2,487	1,495					
	R 17	14	0.577	1.000	3,004	1,733		2,487	1,435	0	0	2,487	1,435					
	R 18	15	0.555	1.000	3,234	1,795		2,487	1,380	0	0	2,487	1,380					
	R 19	16	0.534	1.000	3,465	1,850		2,487	1,328	0	0	2,487	1,328					
	R 20	17	0.513	1.000	3,696	1,896		2,487	1,276	0	0	2,487	1,276					
	R 21	18	0.494	1.000	3,927	1,940		2,487	1,229	0	0	2,487	1,229					
	R 22	19	0.475	1.000	4,158	1,975		2,487	1,181	0	0	2,487	1,181					
	施設完成後の 評価期間 (50年)	R 23	20	0.456	1.000	4,389	2,001				131	60	131	60				
		R 24	21	0.439	1.000	4,367	1,917				131	58	131	58				
		R 25	22	0.422	1.000	4,367	1,843				131	55	131	55				
R 26		23	0.406	1.000	4,367	1,773				131	53	131	53					
R 27		24	0.390	1.000	4,367	1,703				131	51	131	51					
R 28		25	0.375	1.000	4,367	1,638				131	49	131	49					
R 29		26	0.361	1.000	4,367	1,576				131	47	131	47					
R 30		27	0.347	1.000	4,367	1,515				131	45	131	45					
R 31		28	0.333	1.000	4,367	1,454				131	44	131	44					
R 32		29	0.321	1.000	4,367	1,402				131	42	131	42					
R 33		30	0.308	1.000	4,367	1,345				131	40	131	40					
R 34		31	0.296	1.000	4,367	1,293				131	39	131	39					
R 35		32	0.285	1.000	4,367	1,245				131	37	131	37					
R 36		33	0.274	1.000	4,367	1,197				131	36	131	36					
R 37		34	0.264	1.000	4,367	1,153				131	35	131	35					
R 38		35	0.253	1.000	4,367	1,105				131	33	131	33					
R 39		36	0.244	1.000	4,367	1,066				131	32	131	32					
R 40		37	0.234	1.000	4,367	1,022				131	31	131	31					
R 41		38	0.225	1.000	4,367	983				131	29	131	29					
R 42		39	0.217	1.000	4,367	948				131	28	131	28					
R 43		40	0.208	1.000	4,367	908				131	27	131	27					
R 44		41	0.200	1.000	4,367	873				131	26	131	26					
R 45		42	0.193	1.000	4,367	843				131	25	131	25					
R 46		43	0.185	1.000	4,367	808				131	24	131	24					
R 47		44	0.178	1.000	4,367	777				131	23	131	23					
R 48		45	0.171	1.000	4,367	747				131	22	131	22					
R 49		46	0.165	1.000	4,367	721				131	22	131	22					
R 50		47	0.158	1.000	4,367	690				131	21	131	21					
R 51		48	0.152	1.000	4,367	664				131	20	131	20					
R 52		49	0.146	1.000	4,367	638				131	19	131	19					
R 53		50	0.141	1.000	4,367	616				131	18	131	18					
R 54		51	0.135	1.000	4,367	590				131	18	131	18					
R 55		52	0.130	1.000	4,367	568				131	17	131	17					
R 56		53	0.125	1.000	4,367	546				131	16	131	16					
R 57	54	0.120	1.000	4,367	524				131	16	131	16						
R 58	55	0.116	1.000	4,367	507				131	15	131	15						
R 59	56	0.111	1.000	4,367	485				131	15	131	15						
R 60	57	0.107	1.000	4,367	467				131	14	131	14						
R 61	58	0.103	1.000	4,367	450				131	13	131	13						
R 62	59	0.099	1.000	4,367	432				131	13	131	13						
R 63	60	0.095	1.000	4,367	415				131	12	131	12						
R 64	61	0.091	1.000	4,367	397				131	12	131	12						
R 65	62	0.088	1.000	4,367	384				131	12	131	12						
R 66	63	0.085	1.000	4,367	371				131	11	131	11						
R 67	64	0.081	1.000	4,367	354				131	11	131	11						
R 68	65	0.078	1.000	4,367	341				131	10	131	10						
R 69	66	0.075	1.000	4,367	328				131	10	131	10						
R 70	67	0.072	1.000	4,367	314				131	9	131	9						
R 71	68	0.069	1.000	4,367	301				131	9	131	9						
R 72	69	0.067	1.000	4,367	293				131	9	131	9						
合計					257,874	68,305	850	69,155	47,265	32,681	6,550	1,333	53,815	34,014	2.03	35,141	9.5%	

様式-5

費用対便益（全体事業：残事業費+10%）

水系名：吉野川水系

河川名：吉野川

単位：百万円

年次	年度	t	割引率 4%	デフ レ ー タ	便 益 (B)			計 ①+②	費 用 (C)				費用便益比 B/C	純現在価値 B-C	経済的 内部 収益率 EIRR		
					便 益		残存 価値 ②		建設費③		維持管理費④					計③+④	
					便 益	現在価値 ①			費用	現在価値	費用	現在価値				費用	現在価値
基準	R 3	0	1.000	1.000													
整備期間（H23～R22年）	H 23	-10	1.480	1.174	0	0		3,188	5,539	0	0	3,188	5,539				
	H 24	-9	1.423	1.176		157		2,524	4,224	0	110	0	2,524	4,224			
	H 25	-8	1.369	1.146	197	270		2,602	4,082	0	0	2,602	4,082				
	H 26	-7	1.316	1.102	285	375		2,676	3,881	0	0	2,676	3,881				
	H 27	-6	1.265	1.091	372	471		2,593	3,579	0	0	2,593	3,579				
	H 28	-5	1.217	1.079	455	554		2,560	3,362	0	0	2,560	3,362				
	H 29	-4	1.170	1.053	536	627		2,891	3,562	0	0	2,891	3,562				
	H 30	-3	1.125	1.023	626	704		2,843	3,272	0	0	2,843	3,272				
	R 1	-2	1.082	1.000	711	769		4,025	4,355	0	0	4,025	4,355				
	R 2	-1	1.040	1.000	829	862		3,913	4,070	0	0	3,913	4,070				
	R 3	0	1.000	1.000	944	944		2,982	2,982	0	0	2,982	2,982				
	R 4	1	0.962	1.000	1,032	993		2,737	2,633	0	0	2,737	2,633				
	R 5	2	0.925	1.000	1,263	1,168		2,737	2,532	0	0	2,737	2,532				
	R 6	3	0.889	1.000	1,494	1,328		2,737	2,433	0	0	2,737	2,433				
	R 7	4	0.855	1.000	1,725	1,475		2,737	2,340	0	0	2,737	2,340				
	R 8	5	0.822	1.000	1,956	1,608		2,737	2,250	0	0	2,737	2,250				
	R 9	6	0.790	1.000	2,187	1,728		2,737	2,162	0	0	2,737	2,162				
	R 10	7	0.760	1.000	2,418	1,838		2,737	2,080	0	0	2,737	2,080				
	R 11	8	0.731	1.000	2,649	1,936		2,737	2,001	0	0	2,737	2,001				
	R 12	9	0.703	1.000	2,880	2,025		2,737	1,924	0	0	2,737	1,924				
	R 13	10	0.676	1.000	3,111	2,103		2,737	1,850	0	0	2,737	1,850				
	R 14	11	0.650	1.000	3,342	2,172		2,737	1,779	0	0	2,737	1,779				
R 15	12	0.625	1.000	3,573	2,233		2,737	1,711	0	0	2,737	1,711					
R 16	13	0.601	1.000	3,804	2,286		2,736	1,644	0	0	2,736	1,644					
R 17	14	0.577	1.000	4,035	2,328		2,736	1,579	0	0	2,736	1,579					
R 18	15	0.555	1.000	4,266	2,368		2,736	1,518	0	0	2,736	1,518					
R 19	16	0.534	1.000	4,497	2,401		2,736	1,461	0	0	2,736	1,461					
R 20	17	0.513	1.000	4,727	2,425		2,736	1,404	0	0	2,736	1,404					
R 21	18	0.494	1.000	4,958	2,449		2,736	1,352	0	0	2,736	1,352					
R 22	19	0.475	1.000	5,189	2,465		2,732	1,298	0	0	2,732	1,298					
施設完成後の評価期間（50年）	R 23	20	0.456	1.000	5,420	2,472				131	60	131	60				
	R 24	21	0.439	1.000	5,341	2,345				131	58	131	58				
	R 25	22	0.422	1.000	5,341	2,254				131	55	131	55				
	R 26	23	0.406	1.000	5,341	2,168				131	53	131	53				
	R 27	24	0.390	1.000	5,341	2,083				131	51	131	51				
	R 28	25	0.375	1.000	5,341	2,003				131	49	131	49				
	R 29	26	0.361	1.000	5,341	1,928				131	47	131	47				
	R 30	27	0.347	1.000	5,341	1,853				131	45	131	45				
	R 31	28	0.333	1.000	5,341	1,779				131	44	131	44				
	R 32	29	0.321	1.000	5,341	1,714				131	42	131	42				
	R 33	30	0.308	1.000	5,341	1,645				131	40	131	40				
	R 34	31	0.296	1.000	5,341	1,581				131	39	131	39				
	R 35	32	0.285	1.000	5,341	1,522				131	37	131	37				
	R 36	33	0.274	1.000	5,341	1,463				131	36	131	36				
	R 37	34	0.264	1.000	5,341	1,410				131	35	131	35				
	R 38	35	0.253	1.000	5,341	1,351				131	33	131	33				
	R 39	36	0.244	1.000	5,341	1,303				131	32	131	32				
	R 40	37	0.234	1.000	5,341	1,250				131	31	131	31				
	R 41	38	0.225	1.000	5,341	1,202				131	29	131	29				
	R 42	39	0.217	1.000	5,341	1,159				131	28	131	28				
	R 43	40	0.208	1.000	5,341	1,111				131	27	131	27				
	R 44	41	0.200	1.000	5,341	1,068				131	26	131	26				
	R 45	42	0.193	1.000	5,341	1,031				131	25	131	25				
	R 46	43	0.185	1.000	5,341	988				131	24	131	24				
	R 47	44	0.178	1.000	5,341	951				131	23	131	23				
	R 48	45	0.171	1.000	5,341	913				131	22	131	22				
	R 49	46	0.165	1.000	5,341	881				131	22	131	22				
	R 50	47	0.158	1.000	5,341	844				131	21	131	21				
	R 51	48	0.152	1.000	5,341	812				131	20	131	20				
	R 52	49	0.146	1.000	5,341	780				131	19	131	19				
R 53	50	0.141	1.000	5,341	753				131	18	131	18					
R 54	51	0.135	1.000	5,341	721				131	18	131	18					
R 55	52	0.130	1.000	5,341	694				131	17	131	17					
R 56	53	0.125	1.000	5,341	668				131	16	131	16					
R 57	54	0.120	1.000	5,341	641				131	16	131	16					
R 58	55	0.116	1.000	5,341	620				131	15	131	15					
R 59	56	0.111	1.000	5,341	593				131	15	131	15					
R 60	57	0.107	1.000	5,341	571				131	14	131	14					
R 61	58	0.103	1.000	5,341	550				131	13	131	13					
R 62	59	0.099	1.000	5,341	529				131	13	131	13					
R 63	60	0.095	1.000	5,341	507				131	12	131	12					
R 64	61	0.091	1.000	5,341	486				131	12	131	12					
R 65	62	0.088	1.000	5,341	470				131	12	131	12					
R 66	63	0.085	1.000	5,341	454				131	11	131	11					
R 67	64	0.081	1.000	5,341	433				131	11	131	11					
R 68	65	0.078	1.000	5,341	417				131	10	131	10					
R 69	66	0.075	1.000	5,341	401				131	10	131	10					
R 70	67	0.072	1.000	5,341	385				131	9	131	9					
R 71	68	0.069	1.000	5,341	369				131	9	131	9					
R 72	69	0.067	1.000	5,341	358				131	9	131	9					
合計					331,300	97,546	1,017	98,563	84,789	78,859	6,550	1,333	91,339	80,192	1.23	18,371	5.0%

様式-5

費用対便益（全体事業：残事業費-10%）

水系名：吉野川水系

河川名：吉野川

単位：百万円

年次	年度	t	割引率 4%	デフ レ ー タ	便 益 (B)			計 ①+②	費 用 (C)				費用便益比 B/C	純現在価値 B-C	経済的 内部 収益率 EIRR		
					便 益		残存 価値 ②		建設費③		維持管理費④					計③+④	
					便 益	現在価値 ①			費用	現在価値	費用	現在価値				費用	現在価値
基準	R 3	0	1.000	1.000													
整備期間（H23～R22年）	H 23	-10	1.480	1.174	0	0		3,188	5,539	0	0	3,188	5,539				
	H 24	-9	1.423	1.176		157		2,524	4,224	0	110	0	2,524	4,224			
	H 25	-8	1.369	1.146	197	270		2,602	4,082	0	0	2,602	4,082				
	H 26	-7	1.316	1.102	285	375		2,676	3,881	0	0	2,676	3,881				
	H 27	-6	1.265	1.091	372	471		2,593	3,579	0	0	2,593	3,579				
	H 28	-5	1.217	1.079	455	554		2,560	3,362	0	0	2,560	3,362				
	H 29	-4	1.170	1.053	536	627		2,891	3,562	0	0	2,891	3,562				
	H 30	-3	1.125	1.023	626	704		2,843	3,272	0	0	2,843	3,272				
	R 1	-2	1.082	1.000	711	769		4,025	4,355	0	0	4,025	4,355				
	R 2	-1	1.040	1.000	829	862		3,913	4,070	0	0	3,913	4,070				
	R 3	0	1.000	1.000	944	944		2,982	2,982	0	0	2,982	2,982				
	R 4	1	0.962	1.000	1,032	993		2,239	2,154	0	0	2,239	2,154				
	R 5	2	0.925	1.000	1,263	1,168		2,239	2,071	0	0	2,239	2,071				
	R 6	3	0.889	1.000	1,494	1,328		2,239	1,990	0	0	2,239	1,990				
	R 7	4	0.855	1.000	1,725	1,475		2,239	1,914	0	0	2,239	1,914				
	R 8	5	0.822	1.000	1,956	1,608		2,239	1,840	0	0	2,239	1,840				
	R 9	6	0.790	1.000	2,187	1,728		2,239	1,769	0	0	2,239	1,769				
	R 10	7	0.760	1.000	2,418	1,838		2,239	1,702	0	0	2,239	1,702				
	R 11	8	0.731	1.000	2,649	1,936		2,239	1,637	0	0	2,239	1,637				
	R 12	9	0.703	1.000	2,880	2,025		2,239	1,574	0	0	2,239	1,574				
	R 13	10	0.676	1.000	3,111	2,103		2,239	1,514	0	0	2,239	1,514				
	R 14	11	0.650	1.000	3,342	2,172		2,239	1,455	0	0	2,239	1,455				
R 15	12	0.625	1.000	3,573	2,233		2,239	1,399	0	0	2,239	1,399					
R 16	13	0.601	1.000	3,804	2,286		2,238	1,345	0	0	2,238	1,345					
R 17	14	0.577	1.000	4,035	2,328		2,238	1,291	0	0	2,238	1,291					
R 18	15	0.555	1.000	4,266	2,368		2,238	1,242	0	0	2,238	1,242					
R 19	16	0.534	1.000	4,497	2,401		2,238	1,195	0	0	2,238	1,195					
R 20	17	0.513	1.000	4,727	2,425		2,238	1,148	0	0	2,238	1,148					
R 21	18	0.494	1.000	4,958	2,449		2,238	1,106	0	0	2,238	1,106					
R 22	19	0.475	1.000	5,189	2,465		2,243	1,065	0	0	2,243	1,065					
施設完成後の評価期間（50年）	R 23	20	0.456	1.000	5,420	2,472				131	60	131	60				
	R 24	21	0.439	1.000	5,341	2,345				131	58	131	58				
	R 25	22	0.422	1.000	5,341	2,254				131	55	131	55				
	R 26	23	0.406	1.000	5,341	2,168				131	53	131	53				
	R 27	24	0.390	1.000	5,341	2,083				131	51	131	51				
	R 28	25	0.375	1.000	5,341	2,003				131	49	131	49				
	R 29	26	0.361	1.000	5,341	1,928				131	47	131	47				
	R 30	27	0.347	1.000	5,341	1,853				131	45	131	45				
	R 31	28	0.333	1.000	5,341	1,779				131	44	131	44				
	R 32	29	0.321	1.000	5,341	1,714				131	42	131	42				
	R 33	30	0.308	1.000	5,341	1,645				131	40	131	40				
	R 34	31	0.296	1.000	5,341	1,581				131	39	131	39				
	R 35	32	0.285	1.000	5,341	1,522				131	37	131	37				
	R 36	33	0.274	1.000	5,341	1,463				131	36	131	36				
	R 37	34	0.264	1.000	5,341	1,410				131	35	131	35				
	R 38	35	0.253	1.000	5,341	1,351				131	33	131	33				
	R 39	36	0.244	1.000	5,341	1,303				131	32	131	32				
	R 40	37	0.234	1.000	5,341	1,250				131	31	131	31				
	R 41	38	0.225	1.000	5,341	1,202				131	29	131	29				
	R 42	39	0.217	1.000	5,341	1,159				131	28	131	28				
	R 43	40	0.208	1.000	5,341	1,111				131	27	131	27				
	R 44	41	0.200	1.000	5,341	1,068				131	26	131	26				
	R 45	42	0.193	1.000	5,341	1,031				131	25	131	25				
	R 46	43	0.185	1.000	5,341	988				131	24	131	24				
	R 47	44	0.178	1.000	5,341	951				131	23	131	23				
	R 48	45	0.171	1.000	5,341	913				131	22	131	22				
	R 49	46	0.165	1.000	5,341	881				131	22	131	22				
	R 50	47	0.158	1.000	5,341	844				131	21	131	21				
	R 51	48	0.152	1.000	5,341	812				131	20	131	20				
	R 52	49	0.146	1.000	5,341	780				131	19	131	19				
R 53	50	0.141	1.000	5,341	753				131	18	131	18					
R 54	51	0.135	1.000	5,341	721				131	18	131	18					
R 55	52	0.130	1.000	5,341	694				131	17	131	17					
R 56	53	0.125	1.000	5,341	668				131	16	131	16					
R 57	54	0.120	1.000	5,341	641				131	16	131	16					
R 58	55	0.116	1.000	5,341	620				131	15	131	15					
R 59	56	0.111	1.000	5,341	593				131	15	131	15					
R 60	57	0.107	1.000	5,341	571				131	14	131	14					
R 61	58	0.103	1.000	5,341	550				131	13	131	13					
R 62	59	0.099	1.000	5,341	529				131	13	131	13					
R 63	60	0.095	1.000	5,341	507				131	12	131	12					
R 64	61	0.091	1.000	5,341	486				131	12	131	12					
R 65	62	0.088	1.000	5,341	470				131	12	131	12					
R 66	63	0.085	1.000	5,341	454				131	11	131	11					
R 67	64	0.081	1.000	5,341	433				131	11	131	11					
R 68	65	0.078	1.000	5,341	417				131	10	131	10					
R 69	66	0.075	1.000	5,341	401				131	10	131	10					
R 70	67	0.072	1.000	5,341	385				131	9	131	9					
R 71	68	0.069	1.000	5,341	369				131	9	131	9					
R 72	69	0.067	1.000	5,341	358				131	9	131	9					
合計					331,300	97,546	907	98,453	75,336	72,319	6,550	1,333	81,886	73,652	1.34	24,801	5.4%

様式-5

費用対便益（全体事業：残工期+10%）

水系名：吉野川水系

河川名：吉野川

単位：百万円

年次	年度	t	割引率 4%	デフ レ ー タ	便 益 (B)			計 ①+②	費 用 (C)				費用便益比 B/C	純現在価値 B-C	経済的 内部 収益率 EIRR		
					便 益		残存 価値 ②		建設費③		維持管理費④					計③+④	
					便益	現在価値 ①			費用	現在価値	費用	現在価値				費用	現在価値
基準	R 3	0	1.000	1.000													
整備期間 (H 2 3 4年)	H 23	-10	1.480	1.174	0	0		3,188	5,539	0	0	3,188	5,539				
	H 24	-9	1.423	1.176		157		2,524	4,224	0	110	0	2,524	4,224			
	H 25	-8	1.369	1.146	197	270		2,602	4,082	0	0	2,602	4,082				
	H 26	-7	1.316	1.102	285	375		2,676	3,881	0	0	2,676	3,881				
	H 27	-6	1.265	1.091	372	471		2,593	3,579	0	0	2,593	3,579				
	H 28	-5	1.217	1.079	455	554		2,560	3,362	0	0	2,560	3,362				
	H 29	-4	1.170	1.053	536	627		2,891	3,562	0	0	2,891	3,562				
	H 30	-3	1.125	1.023	626	704		2,843	3,272	0	0	2,843	3,272				
	R 1	-2	1.082	1.000	711	769		4,025	4,355	0	0	4,025	4,355				
	R 2	-1	1.040	1.000	829	862		3,913	4,070	0	0	3,913	4,070				
	R 3	0	1.000	1.000	944	944		2,982	2,982	0	0	2,982	2,982				
	R 4	1	0.962	1.000	1,032	993		2,251	2,165	0	0	2,251	2,165				
	R 5	2	0.925	1.000	1,241	1,148		2,251	2,082	0	0	2,251	2,082				
	R 6	3	0.889	1.000	1,450	1,289		2,251	2,001	0	0	2,251	2,001				
	R 7	4	0.855	1.000	1,659	1,418		2,251	1,925	0	0	2,251	1,925				
	R 8	5	0.822	1.000	1,868	1,535		2,251	1,850	0	0	2,251	1,850				
	R 9	6	0.790	1.000	2,077	1,641		2,251	1,778	0	0	2,251	1,778				
	R 10	7	0.760	1.000	2,286	1,737		2,251	1,711	0	0	2,251	1,711				
	R 11	8	0.731	1.000	2,495	1,824		2,251	1,645	0	0	2,251	1,645				
	R 12	9	0.703	1.000	2,704	1,901		2,251	1,582	0	0	2,251	1,582				
	R 13	10	0.676	1.000	2,913	1,969		2,251	1,522	0	0	2,251	1,522				
	R 14	11	0.650	1.000	3,122	2,029		2,251	1,463	0	0	2,251	1,463				
	R 15	12	0.625	1.000	3,331	2,082		2,251	1,407	0	0	2,251	1,407				
R 16	13	0.601	1.000	3,540	2,128		2,251	1,353	0	0	2,251	1,353					
R 17	14	0.577	1.000	3,749	2,163		2,251	1,299	0	0	2,251	1,299					
R 18	15	0.555	1.000	3,958	2,197		2,251	1,249	0	0	2,251	1,249					
R 19	16	0.534	1.000	4,167	2,225		2,250	1,202	0	0	2,250	1,202					
R 20	17	0.513	1.000	4,376	2,245		2,250	1,154	0	0	2,250	1,154					
R 21	18	0.494	1.000	4,585	2,265		2,250	1,112	0	0	2,250	1,112					
R 22	19	0.475	1.000	4,793	2,277		2,250	1,069	0	0	2,250	1,069					
R 23	20	0.456	1.000	5,002	2,281		2,250	1,026	0	0	2,250	1,026					
R 24	21	0.439	1.000	5,211	2,288		2,250	988	0	0	2,250	988					
R 25	22	0.422	1.000	5,420	2,287				131	55	131	55					
R 26	23	0.406	1.000	5,341	2,168				131	53	131	53					
R 27	24	0.390	1.000	5,341	2,083				131	51	131	51					
R 28	25	0.375	1.000	5,341	2,003				131	49	131	49					
R 29	26	0.361	1.000	5,341	1,928				131	47	131	47					
R 30	27	0.347	1.000	5,341	1,853				131	45	131	45					
R 31	28	0.333	1.000	5,341	1,779				131	44	131	44					
R 32	29	0.321	1.000	5,341	1,714				131	42	131	42					
R 33	30	0.308	1.000	5,341	1,645				131	40	131	40					
R 34	31	0.296	1.000	5,341	1,581				131	39	131	39					
R 35	32	0.285	1.000	5,341	1,522				131	37	131	37					
R 36	33	0.274	1.000	5,341	1,463				131	36	131	36					
R 37	34	0.264	1.000	5,341	1,410				131	35	131	35					
R 38	35	0.253	1.000	5,341	1,351				131	33	131	33					
R 39	36	0.244	1.000	5,341	1,303				131	32	131	32					
R 40	37	0.234	1.000	5,341	1,250				131	31	131	31					
R 41	38	0.225	1.000	5,341	1,202				131	29	131	29					
R 42	39	0.217	1.000	5,341	1,159				131	28	131	28					
R 43	40	0.208	1.000	5,341	1,111				131	27	131	27					
R 44	41	0.200	1.000	5,341	1,068				131	26	131	26					
R 45	42	0.193	1.000	5,341	1,031				131	25	131	25					
R 46	43	0.185	1.000	5,341	988				131	24	131	24					
R 47	44	0.178	1.000	5,341	951				131	23	131	23					
R 48	45	0.171	1.000	5,341	913				131	22	131	22					
R 49	46	0.165	1.000	5,341	881				131	22	131	22					
R 50	47	0.158	1.000	5,341	844				131	21	131	21					
R 51	48	0.152	1.000	5,341	812				131	20	131	20					
R 52	49	0.146	1.000	5,341	780				131	19	131	19					
R 53	50	0.141	1.000	5,341	753				131	18	131	18					
R 54	51	0.135	1.000	5,341	721				131	18	131	18					
R 55	52	0.130	1.000	5,341	694				131	17	131	17					
R 56	53	0.125	1.000	5,341	668				131	16	131	16					
R 57	54	0.120	1.000	5,341	641				131	16	131	16					
R 58	55	0.116	1.000	5,341	620				131	15	131	15					
R 59	56	0.111	1.000	5,341	593				131	15	131	15					
R 60	57	0.107	1.000	5,341	571				131	14	131	14					
R 61	58	0.103	1.000	5,341	550				131	13	131	13					
R 62	59	0.099	1.000	5,341	529				131	13	131	13					
R 63	60	0.095	1.000	5,341	507				131	12	131	12					
R 64	61	0.091	1.000	5,341	486				131	12	131	12					
R 65	62	0.088	1.000	5,341	470				131	12	131	12					
R 66	63	0.085	1.000	5,341	454				131	11	131	11					
R 67	64	0.081	1.000	5,341	433				131	11	131	11					
R 68	65	0.078	1.000	5,341	417				131	10	131	10					
R 69	66	0.075	1.000	5,341	401				131	10	131	10					
R 70	67	0.072	1.000	5,341	385				131	9	131	9					
R 71	68	0.069	1.000	5,341	369				131	9	131	9					
R 72	69	0.067	1.000	5,341	358				131	9	131	9					
R 73	70	0.064	1.000	5,341	342				131	8	131	8					
R 74	71	0.062	1.000	5,341	331				131	8	131	8					
合計					337,753	95,741	889	96,630	80,062	74,491	6,550	1,231	86,612	75,722	1.28	20,908	5.1%

様式-5

費用対便益（全体事業：残工期-10%）

水系名：吉野川水系

河川名：吉野川

単位：百万円

年次	年度	t	割引率 4%	デフ レ ー タ	便 益 (B)			計 ①+②	費 用 (C)				費用便益比 B/C	純現在価値 B-C	経済的 内部 収益率 EIRR		
					便 益		残存 価値 ②		建設費③		維持管理費④					計③+④	
					便益	現在価値 ①			費用	現在価値	費用	現在価値				費用	現在価値
基準	R 3	0	1.000	1.000													
整備期間 (H 23 R 20年)	H 23	-10	1.480	1.174	0	0		3,188	5,539	0	0	3,188	5,539				
	H 24	-9	1.423	1.176	110	157		2,524	4,224	0	0	2,524	4,224				
	H 25	-8	1.369	1.146	197	270		2,602	4,082	0	0	2,602	4,082				
	H 26	-7	1.316	1.102	285	375		2,676	3,881	0	0	2,676	3,881				
	H 27	-6	1.265	1.091	372	471		2,593	3,579	0	0	2,593	3,579				
	H 28	-5	1.217	1.079	455	554		2,560	3,362	0	0	2,560	3,362				
	H 29	-4	1.170	1.053	536	627		2,891	3,562	0	0	2,891	3,562				
	H 30	-3	1.125	1.023	626	704		2,843	3,272	0	0	2,843	3,272				
	R 1	-2	1.082	1.000	711	769		4,025	4,355	0	0	4,025	4,355				
	R 2	-1	1.040	1.000	829	862		3,913	4,070	0	0	3,913	4,070				
	R 3	0	1.000	1.000	944	944		2,982	2,982	0	0	2,982	2,982				
	R 4	1	0.962	1.000	1,032	993		2,781	2,675	0	0	2,781	2,675				
	R 5	2	0.925	1.000	1,290	1,193		2,781	2,572	0	0	2,781	2,572				
	R 6	3	0.889	1.000	1,548	1,376		2,781	2,472	0	0	2,781	2,472				
	R 7	4	0.855	1.000	1,807	1,545		2,781	2,378	0	0	2,781	2,378				
	R 8	5	0.822	1.000	2,065	1,697		2,781	2,286	0	0	2,781	2,286				
	R 9	6	0.790	1.000	2,323	1,835		2,780	2,196	0	0	2,780	2,196				
	R 10	7	0.760	1.000	2,581	1,962		2,780	2,113	0	0	2,780	2,113				
	R 11	8	0.731	1.000	2,839	2,075		2,780	2,032	0	0	2,780	2,032				
	R 12	9	0.703	1.000	3,097	2,177		2,780	1,954	0	0	2,780	1,954				
R 13	10	0.676	1.000	3,355	2,268		2,780	1,879	0	0	2,780	1,879					
R 14	11	0.650	1.000	3,613	2,348		2,780	1,807	0	0	2,780	1,807					
R 15	12	0.625	1.000	3,871	2,419		2,780	1,738	0	0	2,780	1,738					
R 16	13	0.601	1.000	4,130	2,482		2,780	1,671	0	0	2,780	1,671					
R 17	14	0.577	1.000	4,388	2,532		2,780	1,604	0	0	2,780	1,604					
R 18	15	0.555	1.000	4,646	2,579		2,780	1,543	0	0	2,780	1,543					
R 19	16	0.534	1.000	4,904	2,619		2,780	1,485	0	0	2,780	1,485					
R 20	17	0.513	1.000	5,162	2,648		2,780	1,426	0	0	2,780	1,426					
施設完成後の 評価期間 (50年)	R 21	18	0.494	1.000	5,420	2,677				131	65	131	65				
	R 22	19	0.475	1.000	5,341	2,537				131	62	131	62				
	R 23	20	0.456	1.000	5,341	2,435				131	60	131	60				
	R 24	21	0.439	1.000	5,341	2,345				131	58	131	58				
	R 25	22	0.422	1.000	5,341	2,254				131	55	131	55				
	R 26	23	0.406	1.000	5,341	2,168				131	53	131	53				
	R 27	24	0.390	1.000	5,341	2,083				131	51	131	51				
	R 28	25	0.375	1.000	5,341	2,003				131	49	131	49				
	R 29	26	0.361	1.000	5,341	1,928				131	47	131	47				
	R 30	27	0.347	1.000	5,341	1,853				131	45	131	45				
	R 31	28	0.333	1.000	5,341	1,779				131	44	131	44				
	R 32	29	0.321	1.000	5,341	1,714				131	42	131	42				
	R 33	30	0.308	1.000	5,341	1,645				131	40	131	40				
	R 34	31	0.296	1.000	5,341	1,581				131	39	131	39				
	R 35	32	0.285	1.000	5,341	1,522				131	37	131	37				
	R 36	33	0.274	1.000	5,341	1,463				131	36	131	36				
	R 37	34	0.264	1.000	5,341	1,410				131	35	131	35				
	R 38	35	0.253	1.000	5,341	1,351				131	33	131	33				
	R 39	36	0.244	1.000	5,341	1,303				131	32	131	32				
	R 40	37	0.234	1.000	5,341	1,250				131	31	131	31				
	R 41	38	0.225	1.000	5,341	1,202				131	29	131	29				
	R 42	39	0.217	1.000	5,341	1,159				131	28	131	28				
	R 43	40	0.208	1.000	5,341	1,111				131	27	131	27				
	R 44	41	0.200	1.000	5,341	1,068				131	26	131	26				
	R 45	42	0.193	1.000	5,341	1,031				131	25	131	25				
	R 46	43	0.185	1.000	5,341	988				131	24	131	24				
	R 47	44	0.178	1.000	5,341	951				131	23	131	23				
	R 48	45	0.171	1.000	5,341	913				131	22	131	22				
	R 49	46	0.165	1.000	5,341	881				131	22	131	22				
	R 50	47	0.158	1.000	5,341	844				131	21	131	21				
R 51	48	0.152	1.000	5,341	812				131	20	131	20					
R 52	49	0.146	1.000	5,341	780				131	19	131	19					
R 53	50	0.141	1.000	5,341	753				131	18	131	18					
R 54	51	0.135	1.000	5,341	721				131	18	131	18					
R 55	52	0.130	1.000	5,341	694				131	17	131	17					
R 56	53	0.125	1.000	5,341	668				131	16	131	16					
R 57	54	0.120	1.000	5,341	641				131	16	131	16					
R 58	55	0.116	1.000	5,341	620				131	15	131	15					
R 59	56	0.111	1.000	5,341	593				131	15	131	15					
R 60	57	0.107	1.000	5,341	571				131	14	131	14					
R 61	58	0.103	1.000	5,341	550				131	13	131	13					
R 62	59	0.099	1.000	5,341	529				131	13	131	13					
R 63	60	0.095	1.000	5,341	507				131	12	131	12					
R 64	61	0.091	1.000	5,341	486				131	12	131	12					
R 65	62	0.088	1.000	5,341	470				131	12	131	12					
R 66	63	0.085	1.000	5,341	454				131	11	131	11					
R 67	64	0.081	1.000	5,341	433				131	11	131	11					
R 68	65	0.078	1.000	5,341	417				131	10	131	10					
R 69	66	0.075	1.000	5,341	401				131	10	131	10					
R 70	67	0.072	1.000	5,341	385				131	9	131	9					
合計					324,845	99,415	1,040	100,455	80,062	76,739	6,550	1,442	86,612	78,181	1.28	22,274	5.2%

様式-5

費用対便益（全体事業：資産+10%）

水系名：吉野川水系

河川名：吉野川

単位：百万円

年次	年度	t	割引率 4%	デフ レ ー タ	便 益 (B)			計 ①+②	費 用 (C)						費用便益比 B/C	純現在価値 B-C	経済的 内部 収益率 EIRR
					便 益		残存 価値 ②		建設費③		維持管理費④		計③+④				
					便 益	現在価値 ①			費用	現在価値	費用	現在価値	費用	現在価値			
基準	R 3	0	1.000	1.000													
整備期間（H23～R22年）	H 23	-10	1.480	1.174	0	0		3,188	5,539	0	0	3,188	5,539				
	H 24	-9	1.423	1.176	111	158		2,524	4,224	0	0	2,524	4,224				
	H 25	-8	1.369	1.146	199	272		2,602	4,082	0	0	2,602	4,082				
	H 26	-7	1.316	1.102	288	379		2,676	3,881	0	0	2,676	3,881				
	H 27	-6	1.265	1.091	375	474		2,593	3,579	0	0	2,593	3,579				
	H 28	-5	1.217	1.079	459	559		2,560	3,362	0	0	2,560	3,362				
	H 29	-4	1.170	1.053	541	633		2,891	3,562	0	0	2,891	3,562				
	H 30	-3	1.125	1.023	632	711		2,843	3,272	0	0	2,843	3,272				
	R 1	-2	1.082	1.000	718	777		4,025	4,355	0	0	4,025	4,355				
	R 2	-1	1.040	1.000	837	870		3,913	4,070	0	0	3,913	4,070				
	R 3	0	1.000	1.000	954	954		2,982	2,982	0	0	2,982	2,982				
	R 4	1	0.962	1.000	1,042	1,002		2,488	2,393	0	0	2,488	2,393				
	R 5	2	0.925	1.000	1,283	1,187		2,488	2,301	0	0	2,488	2,301				
	R 6	3	0.889	1.000	1,524	1,355		2,488	2,212	0	0	2,488	2,212				
	R 7	4	0.855	1.000	1,764	1,508		2,488	2,127	0	0	2,488	2,127				
	R 8	5	0.822	1.000	2,005	1,648		2,488	2,045	0	0	2,488	2,045				
	R 9	6	0.790	1.000	2,246	1,774		2,488	1,966	0	0	2,488	1,966				
	R 10	7	0.760	1.000	2,487	1,890		2,488	1,891	0	0	2,488	1,891				
	R 11	8	0.731	1.000	2,728	1,994		2,488	1,819	0	0	2,488	1,819				
	R 12	9	0.703	1.000	2,968	2,087		2,488	1,749	0	0	2,488	1,749				
	R 13	10	0.676	1.000	3,209	2,169		2,488	1,682	0	0	2,488	1,682				
	R 14	11	0.650	1.000	3,450	2,243		2,488	1,617	0	0	2,488	1,617				
R 15	12	0.625	1.000	3,691	2,307		2,488	1,555	0	0	2,488	1,555					
R 16	13	0.601	1.000	3,931	2,363		2,487	1,495	0	0	2,487	1,495					
R 17	14	0.577	1.000	4,172	2,407		2,487	1,435	0	0	2,487	1,435					
R 18	15	0.555	1.000	4,413	2,449		2,487	1,380	0	0	2,487	1,380					
R 19	16	0.534	1.000	4,653	2,485		2,487	1,328	0	0	2,487	1,328					
R 20	17	0.513	1.000	4,894	2,511		2,487	1,276	0	0	2,487	1,276					
R 21	18	0.494	1.000	5,135	2,537		2,487	1,229	0	0	2,487	1,229					
R 22	19	0.475	1.000	5,375	2,553		2,487	1,181	0	0	2,487	1,181					
施設完成後の評価期間（50年）	R 23	20	0.456	1.000	5,616	2,561				131	60	131	60				
	R 24	21	0.439	1.000	5,541	2,432				131	58	131	58				
	R 25	22	0.422	1.000	5,541	2,338				131	55	131	55				
	R 26	23	0.406	1.000	5,541	2,250				131	53	131	53				
	R 27	24	0.390	1.000	5,541	2,161				131	51	131	51				
	R 28	25	0.375	1.000	5,541	2,078				131	49	131	49				
	R 29	26	0.361	1.000	5,541	2,000				131	47	131	47				
	R 30	27	0.347	1.000	5,541	1,923				131	45	131	45				
	R 31	28	0.333	1.000	5,541	1,845				131	44	131	44				
	R 32	29	0.321	1.000	5,541	1,779				131	42	131	42				
	R 33	30	0.308	1.000	5,541	1,707				131	40	131	40				
	R 34	31	0.296	1.000	5,541	1,640				131	39	131	39				
	R 35	32	0.285	1.000	5,541	1,579				131	37	131	37				
	R 36	33	0.274	1.000	5,541	1,518				131	36	131	36				
	R 37	34	0.264	1.000	5,541	1,463				131	35	131	35				
	R 38	35	0.253	1.000	5,541	1,402				131	33	131	33				
	R 39	36	0.244	1.000	5,541	1,352				131	32	131	32				
	R 40	37	0.234	1.000	5,541	1,297				131	31	131	31				
	R 41	38	0.225	1.000	5,541	1,247				131	29	131	29				
	R 42	39	0.217	1.000	5,541	1,202				131	28	131	28				
	R 43	40	0.208	1.000	5,541	1,153				131	27	131	27				
	R 44	41	0.200	1.000	5,541	1,108				131	26	131	26				
	R 45	42	0.193	1.000	5,541	1,069				131	25	131	25				
	R 46	43	0.185	1.000	5,541	1,025				131	24	131	24				
	R 47	44	0.178	1.000	5,541	986				131	23	131	23				
	R 48	45	0.171	1.000	5,541	948				131	22	131	22				
	R 49	46	0.165	1.000	5,541	914				131	22	131	22				
	R 50	47	0.158	1.000	5,541	875				131	21	131	21				
	R 51	48	0.152	1.000	5,541	842				131	20	131	20				
	R 52	49	0.146	1.000	5,541	809				131	19	131	19				
R 53	50	0.141	1.000	5,541	781				131	18	131	18					
R 54	51	0.135	1.000	5,541	748				131	18	131	18					
R 55	52	0.130	1.000	5,541	720				131	17	131	17					
R 56	53	0.125	1.000	5,541	693				131	16	131	16					
R 57	54	0.120	1.000	5,541	665				131	16	131	16					
R 58	55	0.116	1.000	5,541	643				131	15	131	15					
R 59	56	0.111	1.000	5,541	615				131	15	131	15					
R 60	57	0.107	1.000	5,541	593				131	14	131	14					
R 61	58	0.103	1.000	5,541	571				131	13	131	13					
R 62	59	0.099	1.000	5,541	549				131	13	131	13					
R 63	60	0.095	1.000	5,541	526				131	12	131	12					
R 64	61	0.091	1.000	5,541	504				131	12	131	12					
R 65	62	0.088	1.000	5,541	488				131	12	131	12					
R 66	63	0.085	1.000	5,541	471				131	11	131	11					
R 67	64	0.081	1.000	5,541	449				131	11	131	11					
R 68	65	0.078	1.000	5,541	432				131	10	131	10					
R 69	66	0.075	1.000	5,541	416				131	10	131	10					
R 70	67	0.072	1.000	5,541	399				131	9	131	9					
R 71	68	0.069	1.000	5,541	382				131	9	131	9					
R 72	69	0.067	1.000	5,541	371				131	9	131	9					
合計					343,209	100,775	962	101,737	80,062	75,589	6,550	1,333	86,612	76,922	1.32	24,815	5.3%

様式-5

費用対便益（全体事業：資産-10%）

水系名：吉野川水系

河川名：吉野川

単位：百万円

年次	年度	t	割引率 4%	デフ レ ー タ	便 益 (B)			計 ①+②	費 用 (C)						費用便益比 B/C	純現在価値 B-C	経済的 内部 収益率 EIRR
					便益		残存 価値 ②		建設費③		維持管理費④		計③+④				
					便益	現在価値 ①			費用	現在価値	費用	現在価値	費用	現在価値			
基準	R 3	0	1.000	1.000													
整備期間（H23～R22年）	H 23	-10	1.480	1.174	0	0		3,188	5,539	0	0	3,188	5,539				
	H 24	-9	1.423	1.176	99	141		2,524	4,224	0	0	2,524	4,224				
	H 25	-8	1.369	1.146	177	242		2,602	4,082	0	0	2,602	4,082				
	H 26	-7	1.316	1.102	255	336		2,676	3,881	0	0	2,676	3,881				
	H 27	-6	1.265	1.091	333	421		2,593	3,579	0	0	2,593	3,579				
	H 28	-5	1.217	1.079	408	497		2,560	3,362	0	0	2,560	3,362				
	H 29	-4	1.170	1.053	480	562		2,891	3,562	0	0	2,891	3,562				
	H 30	-3	1.125	1.023	561	631		2,843	3,272	0	0	2,843	3,272				
	R 1	-2	1.082	1.000	637	689		4,025	4,355	0	0	4,025	4,355				
	R 2	-1	1.040	1.000	743	773		3,913	4,070	0	0	3,913	4,070				
	R 3	0	1.000	1.000	846	846		2,982	2,982	0	0	2,982	2,982				
	R 4	1	0.962	1.000	925	890		2,488	2,393	0	0	2,488	2,393				
	R 5	2	0.925	1.000	1,142	1,056		2,488	2,301	0	0	2,488	2,301				
	R 6	3	0.889	1.000	1,360	1,209		2,488	2,212	0	0	2,488	2,212				
	R 7	4	0.855	1.000	1,577	1,348		2,488	2,127	0	0	2,488	2,127				
	R 8	5	0.822	1.000	1,794	1,475		2,488	2,045	0	0	2,488	2,045				
	R 9	6	0.790	1.000	2,011	1,589		2,488	1,966	0	0	2,488	1,966				
	R 10	7	0.760	1.000	2,229	1,694		2,488	1,891	0	0	2,488	1,891				
	R 11	8	0.731	1.000	2,446	1,788		2,488	1,819	0	0	2,488	1,819				
	R 12	9	0.703	1.000	2,663	1,872		2,488	1,749	0	0	2,488	1,749				
	R 13	10	0.676	1.000	2,880	1,947		2,488	1,682	0	0	2,488	1,682				
	R 14	11	0.650	1.000	3,097	2,013		2,488	1,617	0	0	2,488	1,617				
R 15	12	0.625	1.000	3,315	2,072		2,488	1,555	0	0	2,488	1,555					
R 16	13	0.601	1.000	3,532	2,123		2,487	1,495	0	0	2,487	1,495					
R 17	14	0.577	1.000	3,749	2,163		2,487	1,435	0	0	2,487	1,435					
R 18	15	0.555	1.000	3,966	2,201		2,487	1,380	0	0	2,487	1,380					
R 19	16	0.534	1.000	4,183	2,234		2,487	1,328	0	0	2,487	1,328					
R 20	17	0.513	1.000	4,401	2,258		2,487	1,276	0	0	2,487	1,276					
R 21	18	0.494	1.000	4,618	2,281		2,487	1,229	0	0	2,487	1,229					
R 22	19	0.475	1.000	4,835	2,297		2,487	1,181	0	0	2,487	1,181					
施設完成後の評価期間（50年）	R 23	20	0.456	1.000	5,052	2,304				131	60	131	60				
	R 24	21	0.439	1.000	4,977	2,185				131	58	131	58				
	R 25	22	0.422	1.000	4,977	2,100				131	55	131	55				
	R 26	23	0.406	1.000	4,977	2,021				131	53	131	53				
	R 27	24	0.390	1.000	4,977	1,941				131	51	131	51				
	R 28	25	0.375	1.000	4,977	1,866				131	49	131	49				
	R 29	26	0.361	1.000	4,977	1,797				131	47	131	47				
	R 30	27	0.347	1.000	4,977	1,727				131	45	131	45				
	R 31	28	0.333	1.000	4,977	1,657				131	44	131	44				
	R 32	29	0.321	1.000	4,977	1,598				131	42	131	42				
	R 33	30	0.308	1.000	4,977	1,533				131	40	131	40				
	R 34	31	0.296	1.000	4,977	1,473				131	39	131	39				
	R 35	32	0.285	1.000	4,977	1,418				131	37	131	37				
	R 36	33	0.274	1.000	4,977	1,364				131	36	131	36				
	R 37	34	0.264	1.000	4,977	1,314				131	35	131	35				
	R 38	35	0.253	1.000	4,977	1,259				131	33	131	33				
	R 39	36	0.244	1.000	4,977	1,214				131	32	131	32				
	R 40	37	0.234	1.000	4,977	1,165				131	31	131	31				
	R 41	38	0.225	1.000	4,977	1,120				131	29	131	29				
	R 42	39	0.217	1.000	4,977	1,080				131	28	131	28				
	R 43	40	0.208	1.000	4,977	1,035				131	27	131	27				
	R 44	41	0.200	1.000	4,977	995				131	26	131	26				
	R 45	42	0.193	1.000	4,977	961				131	25	131	25				
	R 46	43	0.185	1.000	4,977	921				131	24	131	24				
	R 47	44	0.178	1.000	4,977	886				131	23	131	23				
	R 48	45	0.171	1.000	4,977	851				131	22	131	22				
	R 49	46	0.165	1.000	4,977	821				131	22	131	22				
	R 50	47	0.158	1.000	4,977	786				131	21	131	21				
	R 51	48	0.152	1.000	4,977	757				131	20	131	20				
	R 52	49	0.146	1.000	4,977	727				131	19	131	19				
R 53	50	0.141	1.000	4,977	702				131	18	131	18					
R 54	51	0.135	1.000	4,977	672				131	18	131	18					
R 55	52	0.130	1.000	4,977	647				131	17	131	17					
R 56	53	0.125	1.000	4,977	622				131	16	131	16					
R 57	54	0.120	1.000	4,977	597				131	16	131	16					
R 58	55	0.116	1.000	4,977	577				131	15	131	15					
R 59	56	0.111	1.000	4,977	552				131	15	131	15					
R 60	57	0.107	1.000	4,977	533				131	14	131	14					
R 61	58	0.103	1.000	4,977	513				131	13	131	13					
R 62	59	0.099	1.000	4,977	493				131	13	131	13					
R 63	60	0.095	1.000	4,977	473				131	12	131	12					
R 64	61	0.091	1.000	4,977	453				131	12	131	12					
R 65	62	0.088	1.000	4,977	438				131	12	131	12					
R 66	63	0.085	1.000	4,977	423				131	11	131	11					
R 67	64	0.081	1.000	4,977	403				131	11	131	11					
R 68	65	0.078	1.000	4,977	388				131	10	131	10					
R 69	66	0.075	1.000	4,977	373				131	10	131	10					
R 70	67	0.072	1.000	4,977	358				131	9	131	9					
R 71	68	0.069	1.000	4,977	343				131	9	131	9					
R 72	69	0.067	1.000	4,977	333				131	9	131	9					
合計					308,187	90,417	962	91,379	80,062	75,589	6,550	1,333	86,612	76,922	1.19	14,457	4.8%

様式-5

費用対便益（残事業：残事業費+10%）

水系名：吉野川水系

河川名：吉野川

単位：百万円

年次	年度	t	割引率 4%	デフ レ ー タ	便 益 (B)			計 ①+②	費 用 (C)				費用便益比 B/C	純現在価値 B-C	経済的 内部 収益率 EIRR		
					便 益		残存 価値 ②		建設費③		維持管理費④					計③+④	
					便益	現在価値 ①			費用	現在価値	費用	現在価値				費用	現在価値
基準	R 3	0	1.000	1.000													
整備期間 (R 4 ~ R 22年)	R 4	1	0.962	1.000	0	0			2,737	2,633	0	0	2,737	2,633			
	R 5	2	0.925	1.000	231	214			2,737	2,532	0	0	2,737	2,532			
	R 6	3	0.889	1.000	462	411			2,737	2,433	0	0	2,737	2,433			
	R 7	4	0.855	1.000	693	593			2,737	2,340	0	0	2,737	2,340			
	R 8	5	0.822	1.000	924	760			2,737	2,250	0	0	2,737	2,250			
	R 9	6	0.790	1.000	1,155	912			2,737	2,162	0	0	2,737	2,162			
	R 10	7	0.760	1.000	1,386	1,053			2,737	2,080	0	0	2,737	2,080			
	R 11	8	0.731	1.000	1,617	1,182			2,737	2,001	0	0	2,737	2,001			
	R 12	9	0.703	1.000	1,848	1,299			2,737	1,924	0	0	2,737	1,924			
	R 13	10	0.676	1.000	2,079	1,405			2,737	1,850	0	0	2,737	1,850			
	R 14	11	0.650	1.000	2,310	1,502			2,737	1,779	0	0	2,737	1,779			
	R 15	12	0.625	1.000	2,541	1,588			2,737	1,711	0	0	2,737	1,711			
	R 16	13	0.601	1.000	2,772	1,666			2,736	1,644	0	0	2,736	1,644			
	R 17	14	0.577	1.000	3,004	1,733			2,736	1,579	0	0	2,736	1,579			
	R 18	15	0.555	1.000	3,234	1,795			2,736	1,518	0	0	2,736	1,518			
	R 19	16	0.534	1.000	3,465	1,850			2,736	1,461	0	0	2,736	1,461			
	R 20	17	0.513	1.000	3,696	1,896			2,736	1,404	0	0	2,736	1,404			
	R 21	18	0.494	1.000	3,927	1,940			2,736	1,352	0	0	2,736	1,352			
	R 22	19	0.475	1.000	4,158	1,975			2,732	1,298	0	0	2,732	1,298			
	施設完成後の 評価期間 (50年)	R 23	20	0.456	1.000	4,389	2,001					131	60	131	60		
		R 24	21	0.439	1.000	4,367	1,917					131	58	131	58		
		R 25	22	0.422	1.000	4,367	1,843					131	55	131	55		
R 26		23	0.406	1.000	4,367	1,773					131	53	131	53			
R 27		24	0.390	1.000	4,367	1,703					131	51	131	51			
R 28		25	0.375	1.000	4,367	1,638					131	49	131	49			
R 29		26	0.361	1.000	4,367	1,576					131	47	131	47			
R 30		27	0.347	1.000	4,367	1,515					131	45	131	45			
R 31		28	0.333	1.000	4,367	1,454					131	44	131	44			
R 32		29	0.321	1.000	4,367	1,402					131	42	131	42			
R 33		30	0.308	1.000	4,367	1,345					131	40	131	40			
R 34		31	0.296	1.000	4,367	1,293					131	39	131	39			
R 35		32	0.285	1.000	4,367	1,245					131	37	131	37			
R 36		33	0.274	1.000	4,367	1,197					131	36	131	36			
R 37		34	0.264	1.000	4,367	1,153					131	35	131	35			
R 38		35	0.253	1.000	4,367	1,105					131	33	131	33			
R 39		36	0.244	1.000	4,367	1,066					131	32	131	32			
R 40		37	0.234	1.000	4,367	1,022					131	31	131	31			
R 41		38	0.225	1.000	4,367	983					131	29	131	29			
R 42		39	0.217	1.000	4,367	948					131	28	131	28			
R 43		40	0.208	1.000	4,367	908					131	27	131	27			
R 44		41	0.200	1.000	4,367	873					131	26	131	26			
R 45		42	0.193	1.000	4,367	843					131	25	131	25			
R 46		43	0.185	1.000	4,367	808					131	24	131	24			
R 47		44	0.178	1.000	4,367	777					131	23	131	23			
R 48		45	0.171	1.000	4,367	747					131	22	131	22			
R 49		46	0.165	1.000	4,367	721					131	22	131	22			
R 50		47	0.158	1.000	4,367	690					131	21	131	21			
R 51		48	0.152	1.000	4,367	664					131	20	131	20			
R 52		49	0.146	1.000	4,367	638					131	19	131	19			
R 53	50	0.141	1.000	4,367	616					131	18	131	18				
R 54	51	0.135	1.000	4,367	590					131	18	131	18				
R 55	52	0.130	1.000	4,367	568					131	17	131	17				
R 56	53	0.125	1.000	4,367	546					131	16	131	16				
R 57	54	0.120	1.000	4,367	524					131	16	131	16				
R 58	55	0.116	1.000	4,367	507					131	15	131	15				
R 59	56	0.111	1.000	4,367	485					131	15	131	15				
R 60	57	0.107	1.000	4,367	467					131	14	131	14				
R 61	58	0.103	1.000	4,367	450					131	13	131	13				
R 62	59	0.099	1.000	4,367	432					131	13	131	13				
R 63	60	0.095	1.000	4,367	415					131	12	131	12				
R 64	61	0.091	1.000	4,367	397					131	12	131	12				
R 65	62	0.088	1.000	4,367	384					131	12	131	12				
R 66	63	0.085	1.000	4,367	371					131	11	131	11				
R 67	64	0.081	1.000	4,367	354					131	11	131	11				
R 68	65	0.078	1.000	4,367	341					131	10	131	10				
R 69	66	0.075	1.000	4,367	328					131	10	131	10				
R 70	67	0.072	1.000	4,367	314					131	9	131	9				
R 71	68	0.069	1.000	4,367	301					131	9	131	9				
R 72	69	0.067	1.000	4,367	293					131	9	131	9				
合計					257,874	68,305	935	69,240	51,992	35,951	6,550	1,333	58,542	37,284	1.86	31,956	8.6%

様式-5

費用対便益（残事業：残事業費-10%）

水系名：吉野川水系

河川名：吉野川

単位：百万円

年次	年度	t	割引率 4%	デフ レ ー タ	便 益 (B)			計 ①+②	費 用 (C)				費用便益比 B/C	純現在価値 B-C	経済的 内部 収益率 EIRR		
					便 益		残存 価値 ②		建設費③		維持管理費④					計③+④	
					便益	現在価値 ①			費用	現在価値	費用	現在価値				費用	現在価値
基準	R 3	0	1.000	1.000													
整備期間 (R 4 ～ R 22年)	R 4	1	0.962	1.000	0	0		2,239	2,154	0	0	2,239	2,154				
	R 5	2	0.925	1.000	231	214		2,239	2,071	0	0	2,239	2,071				
	R 6	3	0.889	1.000	462	411		2,239	1,990	0	0	2,239	1,990				
	R 7	4	0.855	1.000	693	593		2,239	1,914	0	0	2,239	1,914				
	R 8	5	0.822	1.000	924	760		2,239	1,840	0	0	2,239	1,840				
	R 9	6	0.790	1.000	1,155	912		2,239	1,769	0	0	2,239	1,769				
	R 10	7	0.760	1.000	1,386	1,053		2,239	1,702	0	0	2,239	1,702				
	R 11	8	0.731	1.000	1,617	1,182		2,239	1,637	0	0	2,239	1,637				
	R 12	9	0.703	1.000	1,848	1,299		2,239	1,574	0	0	2,239	1,574				
	R 13	10	0.676	1.000	2,079	1,405		2,239	1,514	0	0	2,239	1,514				
	R 14	11	0.650	1.000	2,310	1,502		2,239	1,455	0	0	2,239	1,455				
	R 15	12	0.625	1.000	2,541	1,588		2,239	1,399	0	0	2,239	1,399				
	R 16	13	0.601	1.000	2,772	1,666		2,238	1,345	0	0	2,238	1,345				
	R 17	14	0.577	1.000	3,004	1,733		2,238	1,291	0	0	2,238	1,291				
	R 18	15	0.555	1.000	3,234	1,795		2,238	1,242	0	0	2,238	1,242				
	R 19	16	0.534	1.000	3,465	1,850		2,238	1,195	0	0	2,238	1,195				
	R 20	17	0.513	1.000	3,696	1,896		2,238	1,148	0	0	2,238	1,148				
	R 21	18	0.494	1.000	3,927	1,940		2,238	1,106	0	0	2,238	1,106				
	R 22	19	0.475	1.000	4,158	1,975		2,243	1,065	0	0	2,243	1,065				
	施設完成後の 評価期間 (50年)	R 23	20	0.456	1.000	4,389	2,001				131	60	131	60			
		R 24	21	0.439	1.000	4,367	1,917				131	58	131	58			
		R 25	22	0.422	1.000	4,367	1,843				131	55	131	55			
R 26		23	0.406	1.000	4,367	1,773				131	53	131	53				
R 27		24	0.390	1.000	4,367	1,703				131	51	131	51				
R 28		25	0.375	1.000	4,367	1,638				131	49	131	49				
R 29		26	0.361	1.000	4,367	1,576				131	47	131	47				
R 30		27	0.347	1.000	4,367	1,515				131	45	131	45				
R 31		28	0.333	1.000	4,367	1,454				131	44	131	44				
R 32		29	0.321	1.000	4,367	1,402				131	42	131	42				
R 33		30	0.308	1.000	4,367	1,345				131	40	131	40				
R 34		31	0.296	1.000	4,367	1,293				131	39	131	39				
R 35		32	0.285	1.000	4,367	1,245				131	37	131	37				
R 36		33	0.274	1.000	4,367	1,197				131	36	131	36				
R 37		34	0.264	1.000	4,367	1,153				131	35	131	35				
R 38		35	0.253	1.000	4,367	1,105				131	33	131	33				
R 39		36	0.244	1.000	4,367	1,066				131	32	131	32				
R 40		37	0.234	1.000	4,367	1,022				131	31	131	31				
R 41		38	0.225	1.000	4,367	983				131	29	131	29				
R 42		39	0.217	1.000	4,367	948				131	28	131	28				
R 43		40	0.208	1.000	4,367	908				131	27	131	27				
R 44		41	0.200	1.000	4,367	873				131	26	131	26				
R 45		42	0.193	1.000	4,367	843				131	25	131	25				
R 46		43	0.185	1.000	4,367	808				131	24	131	24				
R 47		44	0.178	1.000	4,367	777				131	23	131	23				
R 48		45	0.171	1.000	4,367	747				131	22	131	22				
R 49		46	0.165	1.000	4,367	721				131	22	131	22				
R 50		47	0.158	1.000	4,367	690				131	21	131	21				
R 51		48	0.152	1.000	4,367	664				131	20	131	20				
R 52		49	0.146	1.000	4,367	638				131	19	131	19				
R 53		50	0.141	1.000	4,367	616				131	18	131	18				
R 54		51	0.135	1.000	4,367	590				131	18	131	18				
R 55		52	0.130	1.000	4,367	568				131	17	131	17				
R 56		53	0.125	1.000	4,367	546				131	16	131	16				
R 57	54	0.120	1.000	4,367	524				131	16	131	16					
R 58	55	0.116	1.000	4,367	507				131	15	131	15					
R 59	56	0.111	1.000	4,367	485				131	15	131	15					
R 60	57	0.107	1.000	4,367	467				131	14	131	14					
R 61	58	0.103	1.000	4,367	450				131	13	131	13					
R 62	59	0.099	1.000	4,367	432				131	13	131	13					
R 63	60	0.095	1.000	4,367	415				131	12	131	12					
R 64	61	0.091	1.000	4,367	397				131	12	131	12					
R 65	62	0.088	1.000	4,367	384				131	12	131	12					
R 66	63	0.085	1.000	4,367	371				131	11	131	11					
R 67	64	0.081	1.000	4,367	354				131	11	131	11					
R 68	65	0.078	1.000	4,367	341				131	10	131	10					
R 69	66	0.075	1.000	4,367	328				131	10	131	10					
R 70	67	0.072	1.000	4,367	314				131	9	131	9					
R 71	68	0.069	1.000	4,367	301				131	9	131	9					
R 72	69	0.067	1.000	4,367	293				131	9	131	9					
合計					257,874	68,305	765	69,070	42,539	29,411	6,550	1,333	49,089	30,744	2.25	38,326	10.6%

様式-5

費用対便益（残事業：残工期+10%）

水系名：吉野川水系

河川名：吉野川

単位：百万円

年次	年度	t	割引率 4%	デフ レ ー タ	便 益 (B)			計 ①+②	費 用 (C)						費用便益比 B/C	純現在価値 B-C	経済的 内部 収益率 EIRR	
					便 益		残存 価値 ②		建設費③		維持管理費④		計③+④					
					便益	現在価値 ①			費用	現在価値	費用	現在価値	費用	現在価値				
基準	R 3	0	1.000	1.000														
整備期間 (R 4 ~ R 24年)	R 4	1	0.962	1.000	0	0		2,251	2,165	0	0	2,251	2,165					
	R 5	2	0.925	1.000	209	193		2,251	2,082	0	0	2,251	2,082					
	R 6	3	0.889	1.000	418	372		2,251	2,001	0	0	2,251	2,001					
	R 7	4	0.855	1.000	627	536		2,251	1,925	0	0	2,251	1,925					
	R 8	5	0.822	1.000	836	687		2,251	1,850	0	0	2,251	1,850					
	R 9	6	0.790	1.000	1,045	826		2,251	1,778	0	0	2,251	1,778					
	R 10	7	0.760	1.000	1,254	953		2,251	1,711	0	0	2,251	1,711					
	R 11	8	0.731	1.000	1,463	1,069		2,251	1,645	0	0	2,251	1,645					
	R 12	9	0.703	1.000	1,672	1,175		2,251	1,582	0	0	2,251	1,582					
	R 13	10	0.676	1.000	1,881	1,272		2,251	1,522	0	0	2,251	1,522					
	R 14	11	0.650	1.000	2,090	1,359		2,251	1,463	0	0	2,251	1,463					
	R 15	12	0.625	1.000	2,299	1,437		2,251	1,407	0	0	2,251	1,407					
	R 16	13	0.601	1.000	2,508	1,507		2,251	1,353	0	0	2,251	1,353					
	R 17	14	0.577	1.000	2,717	1,568		2,251	1,299	0	0	2,251	1,299					
	R 18	15	0.555	1.000	2,927	1,624		2,251	1,249	0	0	2,251	1,249					
	R 19	16	0.534	1.000	3,135	1,674		2,250	1,202	0	0	2,250	1,202					
	R 20	17	0.513	1.000	3,344	1,715		2,250	1,154	0	0	2,250	1,154					
	R 21	18	0.494	1.000	3,553	1,755		2,250	1,112	0	0	2,250	1,112					
	R 22	19	0.475	1.000	3,762	1,787		2,250	1,069	0	0	2,250	1,069					
	R 23	20	0.456	1.000	3,971	1,811		2,250	1,026	0	0	2,250	1,026					
	R 24	21	0.439	1.000	4,180	1,835		2,250	988	0	0	2,250	988					
	施設完成後の 評価期間 (50年)	R 25	22	0.422	1.000	4,389	1,852				131	55	131	55				
		R 26	23	0.406	1.000	4,367	1,773				131	53	131	53				
		R 27	24	0.390	1.000	4,367	1,703				131	51	131	51				
R 28		25	0.375	1.000	4,367	1,638				131	49	131	49					
R 29		26	0.361	1.000	4,367	1,576				131	47	131	47					
R 30		27	0.347	1.000	4,367	1,515				131	45	131	45					
R 31		28	0.333	1.000	4,367	1,454				131	44	131	44					
R 32		29	0.321	1.000	4,367	1,402				131	42	131	42					
R 33		30	0.308	1.000	4,367	1,345				131	40	131	40					
R 34		31	0.296	1.000	4,367	1,293				131	39	131	39					
R 35		32	0.285	1.000	4,367	1,245				131	37	131	37					
R 36		33	0.274	1.000	4,367	1,197				131	36	131	36					
R 37		34	0.264	1.000	4,367	1,153				131	35	131	35					
R 38		35	0.253	1.000	4,367	1,105				131	33	131	33					
R 39		36	0.244	1.000	4,367	1,066				131	32	131	32					
R 40		37	0.234	1.000	4,367	1,022				131	31	131	31					
R 41		38	0.225	1.000	4,367	983				131	29	131	29					
R 42		39	0.217	1.000	4,367	948				131	28	131	28					
R 43		40	0.208	1.000	4,367	908				131	27	131	27					
R 44		41	0.200	1.000	4,367	873				131	26	131	26					
R 45		42	0.193	1.000	4,367	843				131	25	131	25					
R 46		43	0.185	1.000	4,367	808				131	24	131	24					
R 47		44	0.178	1.000	4,367	777				131	23	131	23					
R 48		45	0.171	1.000	4,367	747				131	22	131	22					
R 49		46	0.165	1.000	4,367	721				131	22	131	22					
R 50		47	0.158	1.000	4,367	690				131	21	131	21					
R 51		48	0.152	1.000	4,367	664				131	20	131	20					
R 52		49	0.146	1.000	4,367	638				131	19	131	19					
R 53		50	0.141	1.000	4,367	616				131	18	131	18					
R 54		51	0.135	1.000	4,367	590				131	18	131	18					
R 55		52	0.130	1.000	4,367	568				131	17	131	17					
R 56		53	0.125	1.000	4,367	546				131	16	131	16					
R 57	54	0.120	1.000	4,367	524				131	16	131	16						
R 58	55	0.116	1.000	4,367	507				131	15	131	15						
R 59	56	0.111	1.000	4,367	485				131	15	131	15						
R 60	57	0.107	1.000	4,367	467				131	14	131	14						
R 61	58	0.103	1.000	4,367	450				131	13	131	13						
R 62	59	0.099	1.000	4,367	432				131	13	131	13						
R 63	60	0.095	1.000	4,367	415				131	12	131	12						
R 64	61	0.091	1.000	4,367	397				131	12	131	12						
R 65	62	0.088	1.000	4,367	384				131	12	131	12						
R 66	63	0.085	1.000	4,367	371				131	11	131	11						
R 67	64	0.081	1.000	4,367	354				131	11	131	11						
R 68	65	0.078	1.000	4,367	341				131	10	131	10						
R 69	66	0.075	1.000	4,367	328				131	10	131	10						
R 70	67	0.072	1.000	4,367	314				131	9	131	9						
R 71	68	0.069	1.000	4,367	301				131	9	131	9						
R 72	69	0.067	1.000	4,367	293				131	9	131	9						
R 73	70	0.064	1.000	4,367	279				131	8	131	8						
R 74	71	0.062	1.000	4,367	271				131	8	131	8						
合計					262,263	66,327	786	67,113	47,265	31,583	6,550	1,231	53,815	32,814	2.05	34,299	9.5%	

様式-5

費用対便益（残事業：残工期-10%）

水系名：吉野川水系

河川名：吉野川

単位：百万円

年次	年度	t	割引率 4%	デフ レ ー タ	便 益 (B)			費 用 (C)						費用便益比 B/C	純現在価値 B-C	経済的 内部 収益率 EIRR		
					便益		残存 価値 ②	計 ①+②	建設費③		維持管理費④		計③+④					
					便益	現在価値 ①			費用	現在価値	費用	現在価値	費用				現在価値	
基準	R 3	0	1.000	1.000														
整備期間 (R 4 ~ R 20年)	R 4	1	0.962	1.000	0	0			2,781	2,675	0	0	2,781	2,675				
	R 5	2	0.925	1.000	258	239			2,781	2,572	0	0	2,781	2,572				
	R 6	3	0.889	1.000	517	460			2,781	2,472	0	0	2,781	2,472				
	R 7	4	0.855	1.000	775	663			2,781	2,378	0	0	2,781	2,378				
	R 8	5	0.822	1.000	1,033	849			2,781	2,286	0	0	2,781	2,286				
	R 9	6	0.790	1.000	1,291	1,020			2,780	2,196	0	0	2,780	2,196				
	R 10	7	0.760	1.000	1,549	1,177			2,780	2,113	0	0	2,780	2,113				
	R 11	8	0.731	1.000	1,808	1,322			2,780	2,032	0	0	2,780	2,032				
	R 12	9	0.703	1.000	2,066	1,452			2,780	1,954	0	0	2,780	1,954				
	R 13	10	0.676	1.000	2,324	1,571			2,780	1,879	0	0	2,780	1,879				
	R 14	11	0.650	1.000	2,582	1,678			2,780	1,807	0	0	2,780	1,807				
	R 15	12	0.625	1.000	2,840	1,775			2,780	1,738	0	0	2,780	1,738				
	R 16	13	0.601	1.000	3,098	1,862			2,780	1,671	0	0	2,780	1,671				
	R 17	14	0.577	1.000	3,356	1,936			2,780	1,604	0	0	2,780	1,604				
	R 18	15	0.555	1.000	3,615	2,006			2,780	1,543	0	0	2,780	1,543				
	R 19	16	0.534	1.000	3,873	2,068			2,780	1,485	0	0	2,780	1,485				
	R 20	17	0.513	1.000	4,131	2,119			2,780	1,426	0	0	2,780	1,426				
	施設 完成 後の 評価 期間 (50年)	R 21	18	0.494	1.000	4,389	2,168					131	65	131	65			
		R 22	19	0.475	1.000	4,367	2,074					131	62	131	62			
		R 23	20	0.456	1.000	4,367	1,991					131	60	131	60			
R 24		21	0.439	1.000	4,367	1,917					131	58	131	58				
R 25		22	0.422	1.000	4,367	1,843					131	55	131	55				
R 26		23	0.406	1.000	4,367	1,773					131	53	131	53				
R 27		24	0.390	1.000	4,367	1,703					131	51	131	51				
R 28		25	0.375	1.000	4,367	1,638					131	49	131	49				
R 29		26	0.361	1.000	4,367	1,576					131	47	131	47				
R 30		27	0.347	1.000	4,367	1,515					131	45	131	45				
R 31		28	0.333	1.000	4,367	1,454					131	44	131	44				
R 32		29	0.321	1.000	4,367	1,402					131	42	131	42				
R 33		30	0.308	1.000	4,367	1,345					131	40	131	40				
R 34		31	0.296	1.000	4,367	1,293					131	39	131	39				
R 35		32	0.285	1.000	4,367	1,245					131	37	131	37				
R 36		33	0.274	1.000	4,367	1,197					131	36	131	36				
R 37		34	0.264	1.000	4,367	1,153					131	35	131	35				
R 38		35	0.253	1.000	4,367	1,105					131	33	131	33				
R 39		36	0.244	1.000	4,367	1,066					131	32	131	32				
R 40		37	0.234	1.000	4,367	1,022					131	31	131	31				
R 41		38	0.225	1.000	4,367	983					131	29	131	29				
R 42		39	0.217	1.000	4,367	948					131	28	131	28				
R 43		40	0.208	1.000	4,367	908					131	27	131	27				
R 44		41	0.200	1.000	4,367	873					131	26	131	26				
R 45		42	0.193	1.000	4,367	843					131	25	131	25				
R 46		43	0.185	1.000	4,367	808					131	24	131	24				
R 47		44	0.178	1.000	4,367	777					131	23	131	23				
R 48		45	0.171	1.000	4,367	747					131	22	131	22				
R 49		46	0.165	1.000	4,367	721					131	22	131	22				
R 50		47	0.158	1.000	4,367	690					131	21	131	21				
R 51	48	0.152	1.000	4,367	664					131	20	131	20					
R 52	49	0.146	1.000	4,367	638					131	19	131	19					
R 53	50	0.141	1.000	4,367	616					131	18	131	18					
R 54	51	0.135	1.000	4,367	590					131	18	131	18					
R 55	52	0.130	1.000	4,367	568					131	17	131	17					
R 56	53	0.125	1.000	4,367	546					131	16	131	16					
R 57	54	0.120	1.000	4,367	524					131	16	131	16					
R 58	55	0.116	1.000	4,367	507					131	15	131	15					
R 59	56	0.111	1.000	4,367	485					131	15	131	15					
R 60	57	0.107	1.000	4,367	467					131	14	131	14					
R 61	58	0.103	1.000	4,367	450					131	13	131	13					
R 62	59	0.099	1.000	4,367	432					131	13	131	13					
R 63	60	0.095	1.000	4,367	415					131	12	131	12					
R 64	61	0.091	1.000	4,367	397					131	12	131	12					
R 65	62	0.088	1.000	4,367	384					131	12	131	12					
R 66	63	0.085	1.000	4,367	371					131	11	131	11					
R 67	64	0.081	1.000	4,367	354					131	11	131	11					
R 68	65	0.078	1.000	4,367	341					131	10	131	10					
R 69	66	0.075	1.000	4,367	328					131	10	131	10					
R 70	67	0.072	1.000	4,367	314					131	9	131	9					
	合 計				253,488	70,366	919	71,285	47,265	33,831	6,550	1,442	53,815	35,273	2.02	36,012	9.5%	

様式-5

費用対便益（残事業：資産+10%）

水系名：吉野川水系

河川名：吉野川

単位：百万円

年次	年度	t	割引率 4%	デフ レ ー タ	便 益 (B)			費 用 (C)						費用便益比 B/C	純現在価値 B-C	経済的 内部 収益率 EIRR	
					便益		残存 価値 ②	計 ①+②	建設費③		維持管理費④		計③+④				
					便益	現在価値 ①			費用	現在価値	費用	現在価値	費用				現在価値
基準	R 3	0	1.000	1.000													
整備期間 (R 4 ~ R 22年)	R 4	1	0.962	1.000	0	0			2,488	2,393	0	0	2,488	2,393			
	R 5	2	0.925	1.000	241	223			2,488	2,301	0	0	2,488	2,301			
	R 6	3	0.889	1.000	482	428			2,488	2,212	0	0	2,488	2,212			
	R 7	4	0.855	1.000	722	617			2,488	2,127	0	0	2,488	2,127			
	R 8	5	0.822	1.000	963	792			2,488	2,045	0	0	2,488	2,045			
	R 9	6	0.790	1.000	1,204	951			2,488	1,966	0	0	2,488	1,966			
	R 10	7	0.760	1.000	1,444	1,097			2,488	1,891	0	0	2,488	1,891			
	R 11	8	0.731	1.000	1,685	1,232			2,488	1,819	0	0	2,488	1,819			
	R 12	9	0.703	1.000	1,926	1,354			2,488	1,749	0	0	2,488	1,749			
	R 13	10	0.676	1.000	2,167	1,465			2,488	1,682	0	0	2,488	1,682			
	R 14	11	0.650	1.000	2,407	1,565			2,488	1,617	0	0	2,488	1,617			
	R 15	12	0.625	1.000	2,648	1,655			2,488	1,555	0	0	2,488	1,555			
	R 16	13	0.601	1.000	2,889	1,736			2,487	1,495	0	0	2,487	1,495			
	R 17	14	0.577	1.000	3,129	1,805			2,487	1,435	0	0	2,487	1,435			
	R 18	15	0.555	1.000	3,370	1,870			2,487	1,380	0	0	2,487	1,380			
	R 19	16	0.534	1.000	3,611	1,928			2,487	1,328	0	0	2,487	1,328			
	R 20	17	0.513	1.000	3,851	1,976			2,487	1,276	0	0	2,487	1,276			
	R 21	18	0.494	1.000	4,092	2,021			2,487	1,229	0	0	2,487	1,229			
	R 22	19	0.475	1.000	4,333	2,058			2,487	1,181	0	0	2,487	1,181			
	施設完成後の 評価期間 (50年)	R 23	20	0.456	1.000	4,573	2,085					131	60	131	60		
		R 24	21	0.439	1.000	4,519	1,984					131	58	131	58		
		R 25	22	0.422	1.000	4,519	1,907					131	55	131	55		
R 26		23	0.406	1.000	4,519	1,835					131	53	131	53			
R 27		24	0.390	1.000	4,519	1,762					131	51	131	51			
R 28		25	0.375	1.000	4,519	1,695					131	49	131	49			
R 29		26	0.361	1.000	4,519	1,631					131	47	131	47			
R 30		27	0.347	1.000	4,519	1,568					131	45	131	45			
R 31		28	0.333	1.000	4,519	1,505					131	44	131	44			
R 32		29	0.321	1.000	4,519	1,451					131	42	131	42			
R 33		30	0.308	1.000	4,519	1,392					131	40	131	40			
R 34		31	0.296	1.000	4,519	1,338					131	39	131	39			
R 35		32	0.285	1.000	4,519	1,288					131	37	131	37			
R 36		33	0.274	1.000	4,519	1,238					131	36	131	36			
R 37		34	0.264	1.000	4,519	1,193					131	35	131	35			
R 38		35	0.253	1.000	4,519	1,143					131	33	131	33			
R 39		36	0.244	1.000	4,519	1,103					131	32	131	32			
R 40		37	0.234	1.000	4,519	1,057					131	31	131	31			
R 41		38	0.225	1.000	4,519	1,017					131	29	131	29			
R 42		39	0.217	1.000	4,519	981					131	28	131	28			
R 43		40	0.208	1.000	4,519	940					131	27	131	27			
R 44		41	0.200	1.000	4,519	904					131	26	131	26			
R 45		42	0.193	1.000	4,519	872					131	25	131	25			
R 46		43	0.185	1.000	4,519	836					131	24	131	24			
R 47		44	0.178	1.000	4,519	804					131	23	131	23			
R 48		45	0.171	1.000	4,519	773					131	22	131	22			
R 49		46	0.165	1.000	4,519	746					131	22	131	22			
R 50		47	0.158	1.000	4,519	714					131	21	131	21			
R 51		48	0.152	1.000	4,519	687					131	20	131	20			
R 52		49	0.146	1.000	4,519	660					131	19	131	19			
R 53	50	0.141	1.000	4,519	637					131	18	131	18				
R 54	51	0.135	1.000	4,519	610					131	18	131	18				
R 55	52	0.130	1.000	4,519	587					131	17	131	17				
R 56	53	0.125	1.000	4,519	565					131	16	131	16				
R 57	54	0.120	1.000	4,519	542					131	16	131	16				
R 58	55	0.116	1.000	4,519	524					131	15	131	15				
R 59	56	0.111	1.000	4,519	502					131	15	131	15				
R 60	57	0.107	1.000	4,519	484					131	14	131	14				
R 61	58	0.103	1.000	4,519	465					131	13	131	13				
R 62	59	0.099	1.000	4,519	447					131	13	131	13				
R 63	60	0.095	1.000	4,519	429					131	12	131	12				
R 64	61	0.091	1.000	4,519	411					131	12	131	12				
R 65	62	0.088	1.000	4,519	398					131	12	131	12				
R 66	63	0.085	1.000	4,519	384					131	11	131	11				
R 67	64	0.081	1.000	4,519	366					131	11	131	11				
R 68	65	0.078	1.000	4,519	352					131	10	131	10				
R 69	66	0.075	1.000	4,519	339					131	10	131	10				
R 70	67	0.072	1.000	4,519	325					131	9	131	9				
R 71	68	0.069	1.000	4,519	312					131	9	131	9				
R 72	69	0.067	1.000	4,519	303					131	9	131	9				
合計					267,168	70,864	850	71,714	47,265	32,681	6,550	1,333	53,815	34,014	2.11	37,700	9.9%

様式-5

費用対便益（残事業：資産-10%）

水系名：吉野川水系

河川名：吉野川

単位：百万円

年次	年度	t	割引率 4%	デフ レ ー タ ー	便 益 (B)			計 ①+②	費 用 (C)						費用便益比 B/C	純現在価値 B-C	経済的 内部 収益率 EIRR	
					便 益		残存 価値 ②		建設費③		維持管理費④		計③+④					
					便 益	現在価値 ①			費用	現在価値	費用	現在価値	費用	現在価値				
基準	R 3	0	1.000	1.000														
整備期間 (R 4 ~ R 22年)	R 4	1	0.962	1.000	0	0		2,488	2,393	0	0	2,488	2,393					
	R 5	2	0.925	1.000	217	201		2,488	2,301	0	0	2,488	2,301					
	R 6	3	0.889	1.000	435	387		2,488	2,212	0	0	2,488	2,212					
	R 7	4	0.855	1.000	652	557		2,488	2,127	0	0	2,488	2,127					
	R 8	5	0.822	1.000	870	715		2,488	2,045	0	0	2,488	2,045					
	R 9	6	0.790	1.000	1,087	859		2,488	1,966	0	0	2,488	1,966					
	R 10	7	0.760	1.000	1,304	991		2,488	1,891	0	0	2,488	1,891					
	R 11	8	0.731	1.000	1,522	1,113		2,488	1,819	0	0	2,488	1,819					
	R 12	9	0.703	1.000	1,739	1,223		2,488	1,749	0	0	2,488	1,749					
	R 13	10	0.676	1.000	1,957	1,323		2,488	1,682	0	0	2,488	1,682					
	R 14	11	0.650	1.000	2,174	1,413		2,488	1,617	0	0	2,488	1,617					
	R 15	12	0.625	1.000	2,392	1,495		2,488	1,555	0	0	2,488	1,555					
	R 16	13	0.601	1.000	2,609	1,568		2,487	1,495	0	0	2,487	1,495					
	R 17	14	0.577	1.000	2,826	1,631		2,487	1,435	0	0	2,487	1,435					
	R 18	15	0.555	1.000	3,044	1,689		2,487	1,380	0	0	2,487	1,380					
	R 19	16	0.534	1.000	3,261	1,741		2,487	1,328	0	0	2,487	1,328					
	R 20	17	0.513	1.000	3,478	1,784		2,487	1,276	0	0	2,487	1,276					
	R 21	18	0.494	1.000	3,695	1,825		2,487	1,229	0	0	2,487	1,229					
	R 22	19	0.475	1.000	3,913	1,859		2,487	1,181	0	0	2,487	1,181					
	施設完成後の 評価期間 (50年)	R 23	20	0.456	1.000	4,130	1,883				131	60	131	60				
		R 24	21	0.439	1.000	4,076	1,789				131	58	131	58				
		R 25	22	0.422	1.000	4,076	1,720				131	55	131	55				
R 26		23	0.406	1.000	4,076	1,655				131	53	131	53					
R 27		24	0.390	1.000	4,076	1,590				131	51	131	51					
R 28		25	0.375	1.000	4,076	1,529				131	49	131	49					
R 29		26	0.361	1.000	4,076	1,471				131	47	131	47					
R 30		27	0.347	1.000	4,076	1,414				131	45	131	45					
R 31		28	0.333	1.000	4,076	1,357				131	44	131	44					
R 32		29	0.321	1.000	4,076	1,308				131	42	131	42					
R 33		30	0.308	1.000	4,076	1,255				131	40	131	40					
R 34		31	0.296	1.000	4,076	1,206				131	39	131	39					
R 35		32	0.285	1.000	4,076	1,162				131	37	131	37					
R 36		33	0.274	1.000	4,076	1,117				131	36	131	36					
R 37		34	0.264	1.000	4,076	1,076				131	35	131	35					
R 38		35	0.253	1.000	4,076	1,031				131	33	131	33					
R 39		36	0.244	1.000	4,076	995				131	32	131	32					
R 40		37	0.234	1.000	4,076	954				131	31	131	31					
R 41		38	0.225	1.000	4,076	917				131	29	131	29					
R 42		39	0.217	1.000	4,076	884				131	28	131	28					
R 43		40	0.208	1.000	4,076	848				131	27	131	27					
R 44		41	0.200	1.000	4,076	815				131	26	131	26					
R 45		42	0.193	1.000	4,076	787				131	25	131	25					
R 46		43	0.185	1.000	4,076	754				131	24	131	24					
R 47		44	0.178	1.000	4,076	726				131	23	131	23					
R 48		45	0.171	1.000	4,076	697				131	22	131	22					
R 49		46	0.165	1.000	4,076	673				131	22	131	22					
R 50		47	0.158	1.000	4,076	644				131	21	131	21					
R 51		48	0.152	1.000	4,076	620				131	20	131	20					
R 52		49	0.146	1.000	4,076	595				131	19	131	19					
R 53	50	0.141	1.000	4,076	575				131	18	131	18						
R 54	51	0.135	1.000	4,076	550				131	18	131	18						
R 55	52	0.130	1.000	4,076	530				131	17	131	17						
R 56	53	0.125	1.000	4,076	510				131	16	131	16						
R 57	54	0.120	1.000	4,076	489				131	16	131	16						
R 58	55	0.116	1.000	4,076	473				131	15	131	15						
R 59	56	0.111	1.000	4,076	452				131	15	131	15						
R 60	57	0.107	1.000	4,076	436				131	14	131	14						
R 61	58	0.103	1.000	4,076	420				131	13	131	13						
R 62	59	0.099	1.000	4,076	404				131	13	131	13						
R 63	60	0.095	1.000	4,076	387				131	12	131	12						
R 64	61	0.091	1.000	4,076	371				131	12	131	12						
R 65	62	0.088	1.000	4,076	359				131	12	131	12						
R 66	63	0.085	1.000	4,076	346				131	11	131	11						
R 67	64	0.081	1.000	4,076	330				131	11	131	11						
R 68	65	0.078	1.000	4,076	318				131	10	131	10						
R 69	66	0.075	1.000	4,076	306				131	10	131	10						
R 70	67	0.072	1.000	4,076	293				131	9	131	9						
R 71	68	0.069	1.000	4,076	281				131	9	131	9						
R 72	69	0.067	1.000	4,076	273				131	9	131	9						
合計					241,029	63,949	850	64,799	47,265	32,681	6,550	1,333	53,815	34,014	1.91	30,785	8.9%	

事業費の内訳

砂防事業

事業名	吉野川水系直轄砂防事業(全体事業費)
-----	--------------------

※()欄に残事業費、全体事業費の別を記入すること。

評価年度	令和3年度	再評価
------	-------	-----

※評価の種類(新規事業採択時評価、再評価、完了後の事後評価)の別を記入すること。

区分	費目	工種	単位	数量	金額 (百万円)	備考
工事費			式	1	52,596	
	本工事費		式	1	52,596	
		砂防堰堤	基	117	39,771	
		改良(機能向上)等	基	13	4,416	
		溪流保全工	箇所	1	600	
		床固工	基	8	2,207	
		山腹工	箇所	5	5,602	
用地及び補償費			式	1	779	
	用地費		式	—	—	
	補償費		式	—	—	
間接経費			式	1	23,357	
工事諸費			式	1	9,775	
事業費 計			式	1	86,507	

維持管理費			式	1	7,205	
-------	--	--	---	---	-------	--

事業費の内訳

砂防事業

事業名	吉野川水系直轄砂防事業(残事業費)
-----	-------------------

※()欄に残事業費、全体事業費の別を記入すること。

評価年度	令和3年度	再評価
------	-------	-----

※評価の種類(新規事業採択時評価、再評価、完了後の事後評価)の別を記入すること。

区分	費目	工種	単位	数量	金額 (百万円)	備考
工事費	本工事費		式	1	33,232	
			式	1	33,232	
		砂防堰堤	基	92	28,221	
		改良(機能向上)等	基	8	1,328	
		溪流保全工	箇所	1	600	
		床固工	基	5	252	
		山腹工	箇所	5	2,831	
用地及び補償費			式	1	492	
	用地費		式	—	—	
	補償費		式	—	—	
間接経費			式	1	14,758	
工事諸費			式	1	6,176	
事業費 計			式	1	54,658	

維持管理費			式	1	7,205	
-------	--	--	---	---	-------	--