仁淀川水系宇治川　洪水浸水想定区域図（計画規模　破堤地点：　左岸　仁淀川合流点より3.0km）

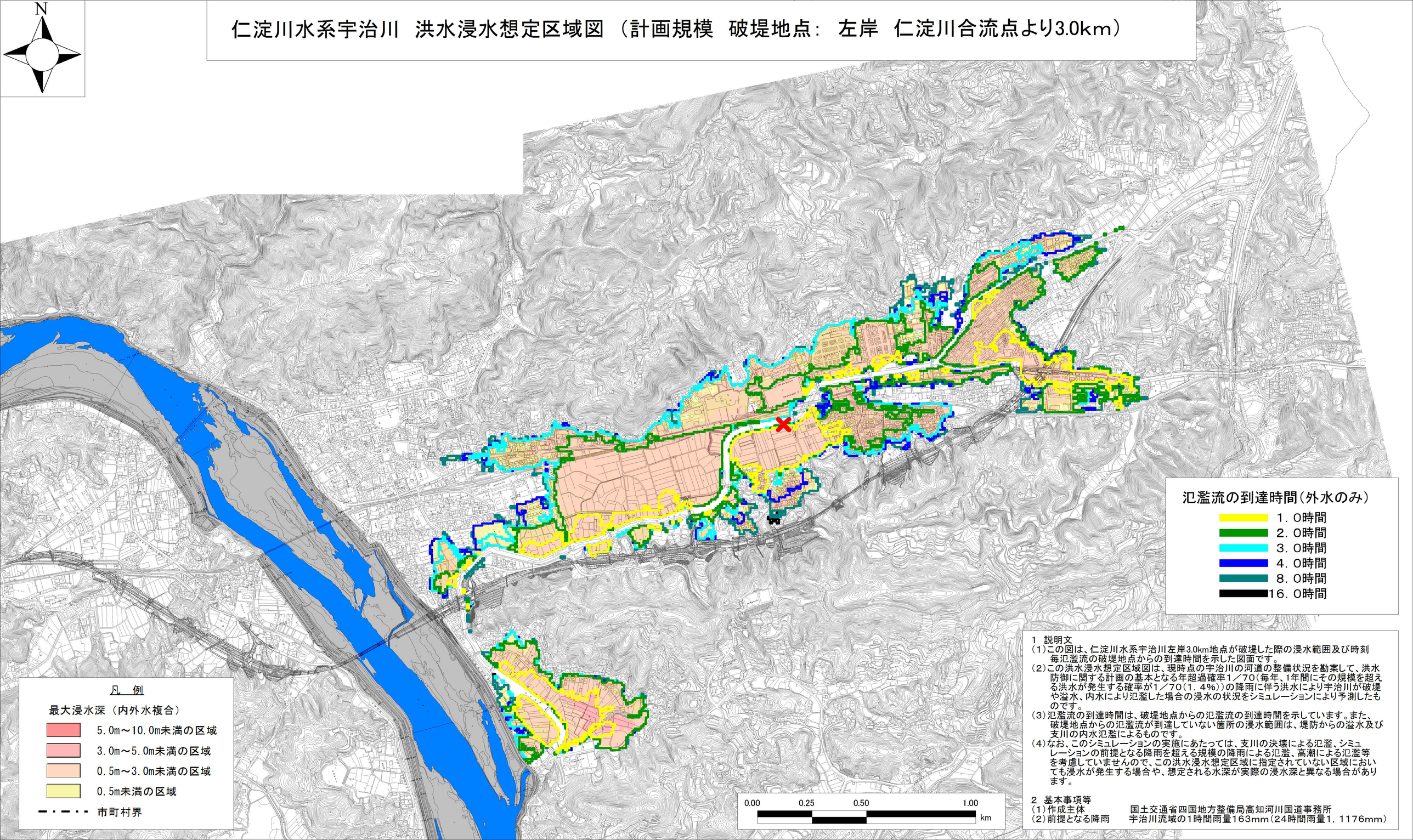

1　説明文

（1）この図は、仁淀川水系宇治川左岸3.0km地点が破堤した際の浸水範囲及び時刻毎氾濫流の破堤地点からの到達時間を示した図面です。

（2）この洪水浸水想定区域図は、現時点の宇治川の河道の整備状況を勘案して、洪水防御に関する計画の基本となる年超過確率1／70（毎年、1年間にその規模を超える洪水が発生する確率が1／70（1．4%））の降雨に伴う洪水により宇治川が破堤や溢水、内水により氾濫した場合の浸水の状況をシミュレーションにより予測したものです。

（3）氾濫流の到達時間は、破堤地点からの氾濫流の到達時間を示しています。また、破堤地点からの氾濫流が到達していない箇所の浸水範囲は、堤防からの溢水及び支川の内水氾濫によるものです。

（4）なお、このシミュレーションの実施にあたっては、支川の決壊による氾濫、シミュレーションの前提となる降雨を超える規模の降雨による氾濫、高潮による氾濫等を考慮していませんので、この洪水浸水想定区域に指定されていない区域においても浸水が発生する場合や、想定される水深が実際の浸水深と異なる場合があります。

2　基本事項等

（1）作成主体　　国土交通省四国地方整備局高知河川国道事務所

（2）前提となる降雨　　宇治川流域の1時間雨量163mm（24時間雨量1，1176mm）