株式会社GPMO

Glocal Project Management Office

香川県高松市木太町3396番地11 ／ https://gpmo.jp

～出展技術：i-Construction、BIM/CIM、都市OS

『3次元データの新たな活用に向けた取り組み』

建設・土木業界のDX推進において注目される3次元データの新たな活用に向けた取り組みについてご紹介します。

① ３次元地図データと空間IDを用いた都市ＯＳシステム

② i-Constructionを含むBIM/CIMに欠かせない３次元計測と３Dモデルの活用

の２技術です。

創業８年目の若い会社ですが、私たちは新たな挑戦を続けて行きます。

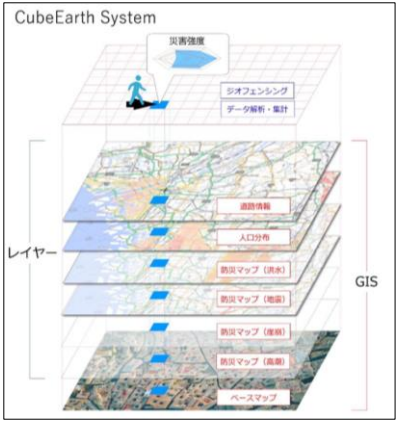

【空間ＩＤを用いた都市ＯＳ】

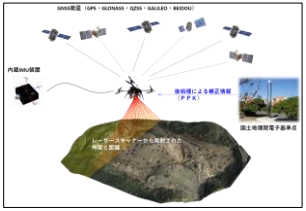

【３次元計測のイメージ】

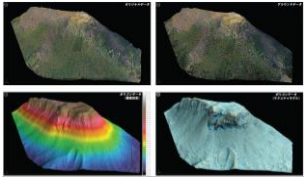

【３Dモデルの活用事例】

建設フェア四国2023in高松