

費用便益比算出資料

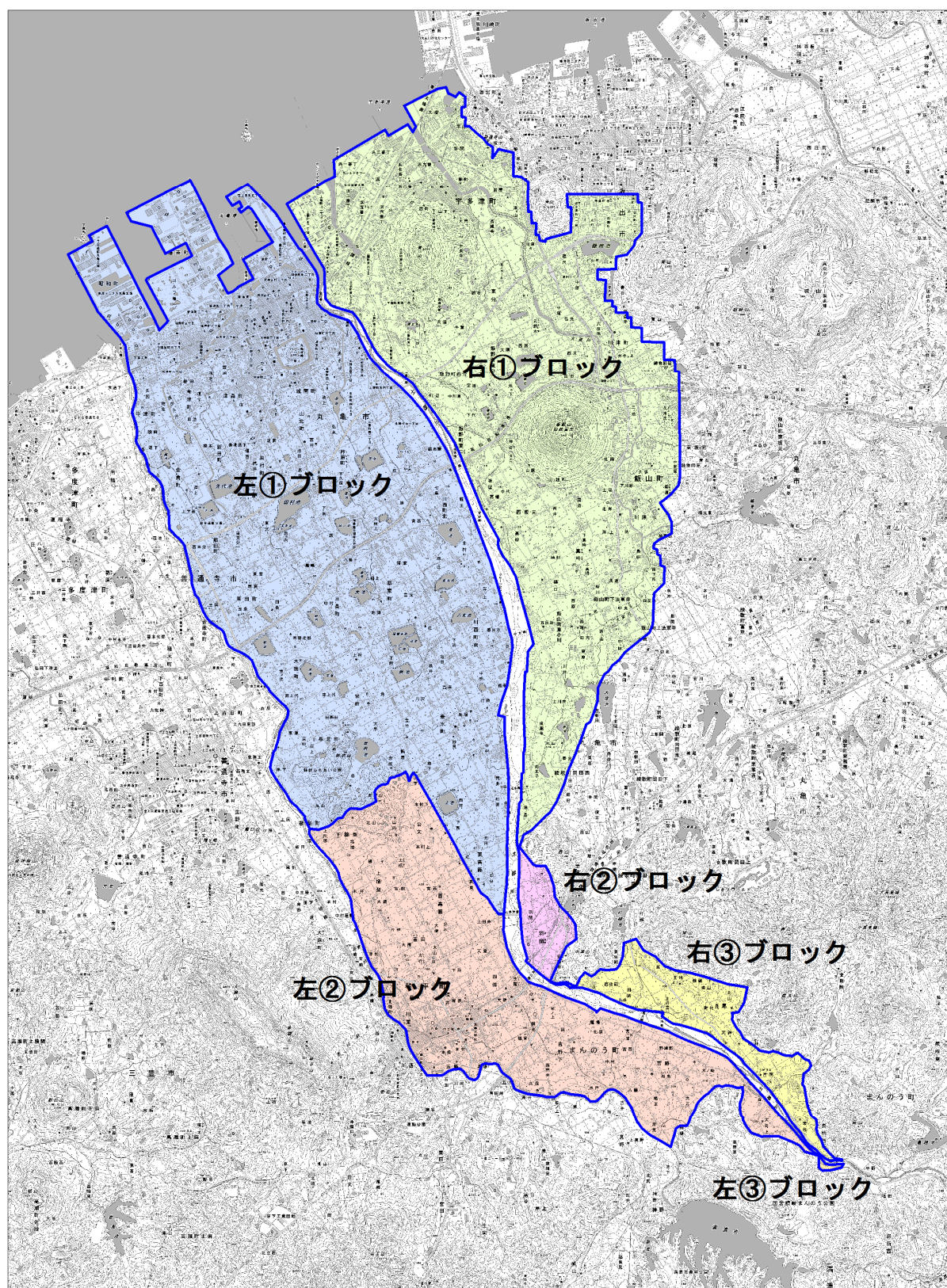

「この地図は、国土地理院発行の 2 万 5 千分 1 地形図を使用したものである。」

様式ー2（資産データ）

様式ー2		資産データ		水系名：土器川水系		河川名：土器川		国勢調査年：令和2年				経済センサス調査年：令和3年				備考				
氾濫 ブロック	ブロック 面積 (ha)	人口 (人)	世帯数 (世帯)	従業者数 (産業分別別に 算出) (人)	農漁家数 (世帯)	延床面積 (ha)	水田面 積 (ha)	畑面積 (ha)	家屋	家庭用品	一般資産被害額 (百万円)				農作物被害額 (百万円)		一般資産 額等合計			
											事業所資産		農漁家資産		小計			水稻	畑作物	小計
											償却	在庫	償却	在庫						
L1	3,960	74,339	31,439	32,207	648	593	1,031	14	1,472,814	404,618	122,599	70,993	2,016	636	2,073,676	923	27	950	2,074,626	
L2	1,432	13,535	5,403	4,875	276	142	778	0	352,932	69,537	14,173	8,354	860	271	446,127	697	0	697	446,824	
L3	5	0	0	0	0	0	2	0	0	0	0	0	0	0	0	2	0	2	2	
R1	2,862	50,945	22,104	18,858	475	401	871	73	997,126	284,477	75,882	40,998	1,477	466	1,400,426	780	143	923	1,401,349	
R2	133	625	256	213	26	6	45	4	15,609	3,291	878	705	79	25	20,587	40	8	48	20,635	
R3	326	1,215	438	813	49	16	181	7	40,777	5,636	3,680	3,640	153	48	53,934	162	13	175	54,109	
合計	8,718	140,659	59,640	56,966	1,474	1,158	2,908	98	2,879,258	767,559	217,212	124,690	4,585	1,446	3,994,750	2,604	191	2,795	3,997,545	

様式－３（被害額）

被害額算定の整備河道時点一覧表

時点	整備段階	全体事業	残事業	当面事業
H21 時点	事業着手	①		
H23 時点	土器箇所：堤防拡幅（左岸 1.6k）	②		
H26 時点	土器箇所：局所洗堀対策（左岸 1.6k）	③		
R1-1 時点	飯野高柳箇所：侵食対策（右岸 4.2k＋他）	④		
R1-2 時点	飯野箇所：堤防拡幅（右岸 1.0k～1.2k）	⑤		
R2 時点	飯野箇所：河道掘削（0.8k～1.4k）	⑥	⑥	⑥
R12-1 時点	飯野箇所：堤防拡幅（右岸 3.2k～3.4k）	⑦	⑦	⑦
R12-2 時点	土器箇所：堤防拡幅（左岸 2.4k）	⑧	⑧	⑧
R19 時点	飯野箇所：引堤（右岸 1.4k～2.0k）	⑨	⑨	
R20 時点	長尾箇所：堤防整備（右岸 16.5k～16.9k）	⑩	⑩	
R22 時点	整備計画完成（炭所箇所：河岸掘削（18.0k～18.8k））	⑪	⑪	

様式-3 (被害額: 全体事業): H21 時点① 事業着手

形式－3		被害額（事業実施前：H21時点）										水系名：土器川水系				河川名：土器川				流量規模：1/10				（単位：百万円）			
記号 ブロック	一般資産被害額								農作物被害額				公共土木施設等被害額	営業停止損失	家屋における 応急対策費用				事業所における 応急対策費用	国・地方公共団体 における 応急対策費用	その他の 関係被害	小計	合計	備考			
	家屋	家庭用品	事業所資産				農漁家資産				小計	水稲			畑作物	小計	清掃労働対価	代替活動費							小計		
			償却	在庫	償却	在庫	小計																				
L1	11,851	4,401	825	418	4	2	17,501	0	0	0	12,985	650	405	238	643	134	274	0	1,701	32,187							
L2	39	3	1	0	0	0	43	1	0	1	93	1	2	1	3	0	0	0	4	141							
L3	0	0	0	0	0	0	0	0	0	0	0	0	0	0	0	0	0	0	0	0							
R1	33,298	18,118	2,662	1,424	17	9	55,528	16	0	16	42,261	1,490	1,361	799	2,160	322	1,129	0	5,101	102,906							
R2	0	0	0	0	0	0	0	0	0	0	0	0	0	0	0	0	0	0	0	0							
R3	102	29	2	1	0	0	134	1	0	1	149	2	4	2	6	1	2	0	11	295							
合計	45,290	22,551	3,490	1,843	21	11	73,206	18	0	18	55,488	2,143	1,772	1,040	2,812	457	1,405	0	6,817	135,529							

形式－3			被害額（事業実施前：H21時点）				水系名：土器川水系				河川名：土器川				流量規模：1/20				（単位：百万円）			
記号 ブロック	一般資産被害額						農作物被害額				公共土木 施設等被害 額	営業停止 損失	家庭における 応急対策費用				事業所における 応急対策費用	国・地方 公共団体 における 応急対策 費用	その他の 間接被害	小計	合計	備考
	家屋	家庭 用品	事業所資産		農漁家資産		小計	水稲	畑作物	小計			清掃労働 対価	代替活動 等	小計							
			償却	在庫	償却	在庫																
L1	27.696	11,511	2,574	1,159	11	6	42,957	0	0	0	31,878	1,391	884	524	1,408	305	717	0	3,821	78,656		
L2	997	78	31	16	0	0	1,122	10	0	10	1,610	53	45	20	65	10	5	0	133	2,875		
L3	0	0	0	0	0	0	0	0	0	0	0	0	0	0	0	0	0	0	0	0		
R1	45,810	24,498	3,954	2,202	25	13	76,502	18	0	18	57,931	2,166	1,912	1,060	2,972	490	1,526	0	7,154	141,605		
R2	0	0	0	0	0	0	0	0	0	0	0	0	0	0	0	0	0	0	0	0		
R3	102	30	2	1	0	0	135	1	0	1	191	2	4	2	6	1	2	0	11	338		
合計	74,605	36,117	6,561	3,378	36	19	120,716	29	0	29	91,610	3,612	2,845	1,606	4,451	806	2,250	0	11,119	223,474		

形式－3		被害額（事業実施前：H21時点）										水系名：土器川水系			河川名：土器川			流量規模：1/30			（単位：百万円）		
冠 ス ロ ッ ク	一般資産被害額								農作物被害額				公共土木 施設等被害 額	営業停止 損失	家屋における 緊急対策費用			事業所における 緊急対策 費用	国・地方 公共団体 における 緊急対策 費用	その他の 間接被害	小計	合計	備考
	家屋	家庭 用品	事業所資産		農産家資産		小計	水稲	畑作物	小計	清掃労働 対策	代替活動 等			小計								
			償却	在庫	償却	在庫																	
L1	34,636	14,635	3,493	1,612	13	7	54,396	0	0	0	40,378	1,837	1,082	637	1,719	385	912	0	4,853	99,627			
L2	2,238	303	94	49	1	0	2,675	14	0	14	3,107	120	93	45	138	22	19	0	299	6,095			
L3	0	0	0	0	0	0	0	0	0	0	0	0	0	0	0	0	0	0	0	0			
R1	55,717	29,424	4,554	2,414	32	15	92,156	3	0	3	68,543	2,858	2,476	1,275	3,751	751	1,833	0	9,193	169,895			
R2	0	0	0	0	0	0	0	0	0	0	0	0	0	0	0	0	0	0	0	0			
R3	1,395	255	305	272	2	1	2,230	12	0	12	2,514	194	36	19	55	12	16	0	277	5,033			
合計	93,986	44,617	8,436	4,347	48	23	151,457	29	0	29	114,542	5,009	3,687	1,976	5,663	1,170	2,780	0	14,622	280,650			

形式－3		被害額（事業実施前：H21時点）										水系名：土器川水系				河川名：土器川				流量規模：1/50				（単位：百万円）							
記号 ブロック	一般資産被害額								農作物被害額				家屋における 緊急対応費用								事業所における 緊急対応費用				国・地方 公共団体 における 緊急対策 費用		その他の 間接被害		小計	合計	備考
	家屋		家庭 用品	事業所資産		農産家資産		小計	水稲	畑作物	小計	公共土木 施設等被 害額	常態停 止損失	家屋における 緊急対応費用		事業所における 緊急対応 費用	国・地方 公共団体 における 緊急対策 費用	その他の 間接被害	小計	合計	備考										
				償却	在庫	償却	在庫							清掃労 働対価	代替活 動等																
	L1	47,047	20,751	3,555	1,582	20	10	72,965	0	0	0	54,168	2,141	1,546	887	2,433	500	1,293	0	6,367	133,500										
	L2	4,264	617	163	98	2	1	5,145	26	0	26	5,878	200	193	92	285	43	38	0	566	11,615										
L3	0	0	0	0	0	0	0	0	0	0	12	0	0	0	0	0	0	0	0	12											
R1	76,248	39,021	7,499	4,169	49	20	127,006	4	0	4	94,504	4,930	3,671	1,797	5,468	1,254	2,431	0	14,083	235,597											
R2	0	0	0	0	0	0	0	0	0	0	0	0	0	0	0	0	0	0	0	0											
R3	1,686	331	429	398	3	2	2,849	13	0	13	3,030	219	40	21	61	14	21	0	315	6,207											
合計	129,245	60,720	11,646	6,247	74	33	207,965	43	0	43	157,592	7,490	5,450	2,797	8,247	1,811	3,783	0	21,331	386,931											

形式－3		被害額（事業実施前：H21時点）										水系名：土器川水系				河川名：土器川				流量規模：1/70				（単位：百万円）	
記号 ブロック	一般資産被害額								農作物被害額				公共土木 施設等被 害額	営業停 止損失	家屋における 応急対策費用			事業所における 応急対策費 用	国・地方 公共団体 における 応急対策 費用	その他の 関係被害	小計	合計	備考		
	家屋	家庭 用品	事業所資産		農産家資産		小計	水稲	畑作物	小計	清掃労 働対面	代替活 動等			小計										
			償却	在庫	償却	在庫																			
			L1	L2	L3	R1										R2	R3							合計	
	58,439	25,194	4,075	1,811	29	15	89,563	8	0	8	66,943	2,462	1,839	1,053	2,892	608	1,570	0	7,532	164,046					
	5,883	1,007	228	143	4	2	7,267	33	0	33	8,001	245	247	121	368	55	63	0	731	16,032					
	0	0	0	0	0	0	0	0	0	0	12	0	0	0	0	0	0	0	0	12					
	86,482	43,944	9,019	4,988	56	22	144,511	6	0	6	107,582	5,984	4,310	2,076	6,386	1,535	2,738	0	16,643	268,742					
	0	0	0	0	0	0	0	0	0	0	0	0	0	0	0	0	0	0	0	0					
	1,849	391	512	464	3	2	3,221	14	0	14	3,394	236	41	22	63	14	24	0	337	6,966					
合計	152,653	70,536	13,834	7,406	92	41	244,562	61	0	61	185,932	8,927	6,437	3,272	9,709	2,212	4,395	0	25,243	455,798					

形式－３		被害額（事業実施前：H21時点）										水系名：土器川水系				河川名：土器川				流量規模：1/100				(単位：百万円)		
氾濫 ブロック	一般資産被害額								農作物被害額																	
	家屋		家庭用品	事業所資産		農漁家資産		小計	水稲	畑作物	小計	公共土木施設等被害額	営業停止損失	家庭における 緊急対策費用			事業所における 緊急対策費用	国・地方公共団体 における 緊急対策費用	その他の 関係被害	小計	合計	備考				
				償却	在庫	償却	在庫							清掃活動対面	代替活動等	小計										
	L1	67.443	29.330	5.007	2.175	35	17	104.007	8	0	8	77.693	2.900	2.138	1.199	3.337	733	1.827	0	8.797	190.505					
	L2	6.880	1.220	260	167	4	3	8.534	40	0	40	9.543	271	286	141	427	62	76	0	836	18.953					
L3	0	0	0	0	0	0	0	0	0	0	16	0	0	0	0	0	0	0	0	16						
R1	97.544	48.728	10.427	5.780	64	24	162.567	9	0	9	121.198	7.035	5.009	2.379	7.388	1.814	3.036	0	19.273	303.047						
R2	0	0	0	0	0	0	0	1	0	1	49	0	0	0	0	0	0	0	0	50						
R3	2.247	525	570	519	4	3	3.868	15	0	15	3.914	249	43	25	68	16	33	0	366	8.163						
合計	174.114	79.803	16.264	8.641	107	47	278.976	73	0	73	212.413	10.455	7.476	3.744	11.220	2.625	4.972	0	29.272	520.734						

様式－３（被害額：全体事業）：H23 時点② 土器箇所：堤防拡幅（左岸 1.6k）

様式－３		被害額（事業実施後：H23時点）										水系名：土器川水系			河川名：土器川			流量規模：1/10			（単位：百万円）		
氾濫 ブロック	一般資産被害額						農作物被害額				公共土木 施設等被害 額	営業停 止損失	家屋における 応急対策費用			事業所における 応急対策費用	国・地方 公共団体 における 応急対策 費用	その他の被害 間接被害	小計	合計	備考		
	家屋	家庭 用品	事業所資産		農漁家資産		小計	水稲	畑作物	小計			清掃労働 対価	代替活動 等	小計								
			償却	在庫	償却	在庫																	
L1	11,751	4,343	813	413	4	2	17,326	0	0	0	12,856	639	401	235	636	132	271	0	1,678	31,860			
L2	39	3	1	0	0	0	43	1	0	1	93	1	2	1	3	0	0	0	4	141			
L3	0	0	0	0	0	0	0	0	0	0	0	0	0	0	0	0	0	0	0	0			
R1	33,298	18,118	2,662	1,424	17	9	55,528	16	0	16	42,261	1,490	1,361	799	2,160	322	1,129	0	5,101	102,906			
R2	0	0	0	0	0	0	0	0	0	0	0	0	0	0	0	0	0	0	0	0			
R3	102	29	2	1	0	0	134	1	0	1	149	2	4	2	6	1	2	0	11	295			
合計	45,190	22,493	3,478	1,838	21	11	73,031	18	0	18	55,359	2,132	1,768	1,037	2,805	455	1,402	0	6,794	135,202			

様式－３		被害額（事業実施後：H23時点）						水系名：土器川水系			河川名：土器川			流量規模：1/20			（単位：百万円）				
氾濫 ブロック	一般資産被害額						農作物被害額				公共土木 施設等被害 額	営業停 止損失	家屋における 応急対策費用		事業所における 応急対策費用	国・地方 公共団体 における 応急対策 費用	その他の 間接被害	小計	合計	備考	
	家屋	家庭 用品	事業所資産		農漁家資産		小計	水稲	畑作物	小計			清掃労働 対価	代替活 動等							小計
			償却	在庫	償却	在庫															
L1	26,596	10,866	2,400	1,104	10	5	40,981	0	0	0	30,412	1,337	865	507	1,372	291	677	0	3,677	75,070	
L2	997	78	31	16	0	0	1,122	10	0	10	1,610	53	45	20	65	10	5	0	133	2,875	
L3	0	0	0	0	0	0	0	0	0	0	0	0	0	0	0	0	0	0	0	0	
R1	45,810	24,498	3,954	2,202	25	13	76,502	18	0	18	57,931	2,166	1,912	1,060	2,972	490	1,526	0	7,154	141,605	
R2	0	0	0	0	0	0	0	0	0	0	0	0	0	0	0	0	0	0	0	0	
R3	102	30	2	1	0	0	135	1	0	1	191	2	4	2	6	1	2	0	11	338	
合計	73,505	35,472	6,387	3,323	35	18	118,740	29	0	29	90,144	3,558	2,826	1,589	4,415	792	2,210	0	10,975	219,888	

様式－３		被害額（事業実施後：H23時点）						水系名：土器川水系			河川名：土器川			流量規模：1/30			（単位：百万円）						
		一般資産被害額						農作物被害額			公共土木施設等被害額	営業停止損失	家屋における応急対策費用		事業所における応急対策費用	国・地方公共団体における応急対策費用	その他の間接被害	小計	合計	備考			
		事業所資産		農漁家資産		小計	水稲	畑作物	小計	清掃労働対価			代替活動等	小計									
		償却	在庫	償却	在庫																		
氾濫ブロック	家屋	家庭用品																					
	L1	33,708	14,219	3,406	1,552	13	7	52,905	0	0	0	39,267	1,786	1,063	625	1,688	378	886	0	4,738	96,910		
	L2	2,238	303	84	49	1	0	2,675	14	0	14	3,107	120	93	45	138	22	19	0	299	6,095		
	L3	0	0	0	0	0	0	0	0	0	0	0	0	0	0	0	0	0	0	0	0		
R1	55,717	29,424	4,554	2,414	32	15	92,156	3	0	3	68,543	2,858	2,476	1,275	3,751	751	1,833	0	9,193	169,895			
R2	0	0	0	0	0	0	0	0	0	0	0	0	0	0	0	0	0	0	0	0	0		
R3	1,395	255	305	272	2	1	2,230	12	0	12	2,514	194	36	19	55	12	16	0	277	5,033			
合計	93,058	44,201	8,349	4,287	48	23	149,966	29	0	29	113,431	4,958	3,668	1,964	5,632	1,163	2,754	0	14,507	277,933			

様式－３		被害額（事業実施後：H23時点）										水系名：土器川水系			河川名：土器川			流量規模：1/50			（単位：百万円）			
氾濫 ブロック	一般資産被害額								農作物被害額				公共土木 施設等被害 額	営業停 止損失	家屋における 応急対策費用			事業所における 応急対策費用	国・地方 公共団体 における 応急対策 費用	その他の 間接被害	小計	合計	備考	
	家屋	家庭 用品	事業所資産		農漁家資産		小計	水稲	畑作物	小計	清掃労働 対価	代替活動 等			小計									
			償却	在庫	償却	在庫																		
L1	47,047	20,751	3,555	1,582	20	10	72,965	0	0	0	54,168	2,141	1,546	887	2,433	500	1,293	0	6,367	133,500				
L2	4,264	617	163	98	2	1	5,145	26	0	26	5,878	200	193	92	285	43	38	0	566	11,615				
L3	0	0	0	0	0	0	0	0	0	0	12	0	0	0	0	0	0	0	0	12				
R1	76,248	39,021	7,499	4,169	49	20	127,006	4	0	4	94,504	4,930	3,671	1,797	5,468	1,254	2,431	0	14,083	235,597				
R2	0	0	0	0	0	0	0	0	0	0	0	0	0	0	0	0	0	0	0	0				
R3	1,686	331	429	398	3	2	2,849	13	0	13	3,030	219	40	21	61	14	21	0	315	6,207				
合計	129,245	60,720	11,646	6,247	74	33	207,965	43	0	43	157,592	7,490	5,450	2,797	8,247	1,811	3,783	0	21,331	386,931				

様式－３		被害額（事業実施後：H23時点）										水系名：土器川水系			河川名：土器川			流量規模：1/70			（単位：百万円）			
		一般資産被害額						農作物被害額				公共土木 施設等被害 額	営業停 止損失	家屋における 応急対策費用		事業所における 応急対策費 用	国・地方 公共団体 における 応急対策 費用	その他の 間接被害	小計	合計	備考			
		事業所資産		農漁家資産		小計	水稲	畑作物	小計	清掃労働 対価	代替活動 等			小計										
		償却	在庫	償却	在庫																			
氾濫 ブロック	家屋	家庭 用品																						
	L1	58,439	25,194	4,075	1,811	29	15	89,563	8	0	8	66,943	2,462	1,839	1,053	2,892	608	1,570	0	7,532	164,046			
	L2	5,883	1,007	228	143	4	2	7,267	33	0	33	8,001	245	247	121	368	55	63	0	731	16,032			
	L3	0	0	0	0	0	0	0	0	0	0	12	0	0	0	0	0	0	0	0	0	12		
	R1	86,482	43,944	9,019	4,988	56	22	144,511	6	0	6	107,582	5,984	4,310	2,076	6,386	1,535	2,738	0	16,643	268,742			
	R2	0	0	0	0	0	0	0	0	0	0	0	0	0	0	0	0	0	0	0	0	0		
	R3	1,849	391	512	464	3	2	3,221	14	0	14	3,394	236	41	22	63	14	24	0	337	6,966			
	合計	152,653	70,536	13,834	7,406	92	41	244,562	61	0	61	185,932	8,927	6,437	3,272	9,709	2,212	4,395	0	25,243	455,798			

様式一3 (被害額：全体事業)：H26 時点③ 土器箇所：局所洗堀対策 (左岸 1.6k)

様式－3		被害額（事業実施後：H26時点）								水系名：土器川水系				河川名：土器川				流量規模：1/10				（単位：百万円）		
氾濫 ブロック	一般資産被害額								農作物被害額				公共土木 施設等被害 額	営業停 止損失	家屋における 応急対策費用			事業所 における 応急対策 費用	国・地方 公共団体 における 応急対策 費用	その他の 間接被害	小計	合計	備考	
	家屋	家庭 用品	事業所資産		農漁家資産		小計	水稲	畑作物	小計	清掃労 働対価	代替活 動等			小計									
			償却	在庫	償却	在庫																		
L1	0	0	0	0	0	0	0	0	0	0	0	0	0	0	0	0	0	0	0	0	0	0		
L2	39	3	1	0	0	0	43	1	0	1	93	1	2	1	3	0	0	0	0	4	141			
L3	0	0	0	0	0	0	0	0	0	0	0	0	0	0	0	0	0	0	0	0	0	0		
R1	33,298	18,118	2,662	1,424	17	9	55,528	16	0	16	42,261	1,490	1,361	799	2,160	322	1,129	0	5,101	102,906				
R2	0	0	0	0	0	0	0	0	0	0	0	0	0	0	0	0	0	0	0	0	0	0		
R3	102	29	2	1	0	0	134	1	0	1	149	2	4	2	6	1	2	0	11	295				
合計	33,439	18,150	2,665	1,425	17	9	55,705	18	0	18	42,503	1,493	1,367	802	2,169	323	1,131	0	5,116	103,342				

様式－３		被害額（事業実施後：H26時点）						水系名：土器川水系			河川名：土器川		流量規模：1/20				（単位：百万円）				
氾濫 ブロック	一般資産被害額						農作物被害額			公共土木 施設等被 害額	営業停 止損失	家園における 応急対応費用			事業所における 応急対応費用	国・地方 公共団体 における 応急対応費用	その他の 関係被害	小計	合計	備考	
	家屋	家庭 用品	事業所資産		農漁家資産		小計	水稲	畑作物			小計	清掃労働 対価	代替活動 等							小計
			償却	在庫	償却	在庫															
L1	15,929	6,494	1,243	649	6	3	24,324	0	0	0	18,048	851	506	304	810	174	405	0	2,240	44,612	
L2	997	78	31	16	0	0	1,122	10	0	10	1,610	53	45	20	65	10	5	0	133	2,875	
L3	0	0	0	0	0	0	0	0	0	0	0	0	0	0	0	0	0	0	0	0	
R1	45,810	24,498	3,954	2,202	25	13	76,502	18	0	18	57,931	2,166	1,912	1,060	2,972	490	1,526	0	7,154	141,605	
R2	0	0	0	0	0	0	0	0	0	0	0	0	0	0	0	0	0	0	0	0	
R3	102	30	2	1	0	0	135	1	0	1	191	2	4	2	6	1	2	0	11	338	
合計	62,838	31,100	5,230	2,868	31	16	102,083	29	0	29	77,780	3,072	2,467	1,386	3,853	675	1,938	0	9,538	189,430	

様式-3		被害額（事業実施後：H26時点）						水系名：土器川水系				河川名：土器川				流量規模：1/30				(単位：百万円)	
氾濫 ブロック	一般資産被害額						農作物被害額				公共土木 施設等被害額	営業停止 損失	家屋における 応急対策費用			事業所における 応急対策費用	国・地方 公共団体 における 応急対策費用	その他の 関係被害	小計	合計	備考
	家屋	家庭 用品	事業所資産		農漁家資産		小計	水稲	畑作物	小計			清掃労働 対策費	代替活動 等	小計						
			償却	在庫	償却	在庫															
L1	27,684	11,392	2,546	1,170	11	6	42,809	0	0	0	31,768	1,418	892	523	1,415	312	710	0	3,855	78,432	
L2	2,238	303	84	49	1	0	2,675	14	0	14	3,107	120	93	45	138	22	19	0	299	6,095	
L3	0	0	0	0	0	0	0	0	0	0	0	0	0	0	0	0	0	0	0	0	
R1	55,717	29,424	4,554	2,414	32	15	92,156	3	0	3	68,543	2,858	2,476	1,275	3,751	751	1,833	0	9,193	169,895	
R2	0	0	0	0	0	0	0	0	0	0	0	0	0	0	0	0	0	0	0	0	
R3	1,395	255	305	272	2	1	2,230	12	0	12	2,514	194	36	19	55	12	16	0	277	5,033	
合計	87,034	41,374	7,489	3,905	46	22	139,870	29	0	29	105,932	4,590	3,497	1,862	5,359	1,097	2,578	0	13,624	259,455	

様式－3		被客額（事業実施後、H26時点）						水系名：土器川水系				河川名：土器川				流量規模：1/50				（単位：百万円）		
氾濫 ブロック	一般資産被害額						農作物被害額				営業 停止損失	家屋における 応急対策費用			事業所 における 応急対策 費用	国・地方 公共団体 における 応急対策 費用	その他の 間接被害	小計	合計	備考		
	家屋	家庭 用品	事業所資産		農漁家資産		小計	水稲	畑作物	小計		公共土木 施設等被 害額	清掃 労働 費対価	代替 活動等							小計	
			償却	在庫	償却	在庫																
L1	47,047	20,751	3,555	1,582	20	10	72,965	0	0	0	54,168	2,141	1,546	887	2,433	500	1,293	0	6,367	133,500		
L2	4,264	617	163	98	2	1	5,145	26	0	26	5,878	200	193	92	285	43	38	0	566	11,615		
L3	0	0	0	0	0	0	0	0	0	0	12	0	0	0	0	0	0	0	0	12		
R1	76,248	39,021	7,499	4,169	49	20	127,006	4	0	4	94,504	4,930	3,671	1,797	5,468	1,254	2,431	0	14,083	235,597		
R2	0	0	0	0	0	0	0	0	0	0	0	0	0	0	0	0	0	0	0	0		
R3	1,686	331	429	398	3	2	2,849	13	0	13	3,030	219	40	21	61	14	21	0	315	6,207		
合計	129,245	60,720	11,646	6,247	74	33	207,965	43	0	43	157,592	7,490	5,450	2,797	8,247	1,811	3,783	0	21,331	386,931		

様式-3		被害額（事業実施後：H26時点）										水系名：土器川水系				河川名：土器川				流量規模：1/70				(単位：百万円)		
		一般投資被害額								農作物被害額				営業停止損失	家屋における 応急対策費用		事業所における 応急対策費用	国・地方 公共団体 における 応急対策 費用	その他の 間接被害	小計	合計	備考				
		事業所資産		農漁家資産		小計	水稲	畑作物	小計	公共土木 施設等 被害額	清掃労働 費	代替活 動等	小計													
氾濫 ブロック	家屋	家庭 用品	償却	在庫	償却									在庫												
	L1	58,439	25,194	4,075	1,811	29	15	89,563	8	0	8	66,943	2,462	1,839	1,053	2,892	608	1,570	0	7,532	164,046					
	L2	5,883	1,007	228	143	4	2	7,267	33	0	33	8,001	245	247	121	368	55	63	0	731	16,032					
	L3	0	0	0	0	0	0	0	0	0	0	12	0	0	0	0	0	0	0	0	0	12				
	R1	86,482	43,944	9,019	4,988	56	22	144,511	6	0	6	107,582	5,984	4,310	2,076	6,386	1,535	2,738	0	16,643	268,742					
R2	0	0	0	0	0	0	0	0	0	0	0	0	0	0	0	0	0	0	0	0	0					
R3	1,849	391	512	464	3	2	3,221	14	0	14	3,394	236	41	22	63	14	24	0	337	6,966						
合計	152,653	70,536	13,834	7,406	92	41	244,562	61	0	61	185,932	8,927	6,437	3,272	9,709	2,212	4,395	0	25,243	455,798						

様式－3		被害額（事業実施後：H26時点）						水系名：土器川水系				河川名：土器川				流量規模：1/100				（単位：百万円）		
氾濫 ブロック	一般資産被害額						農作物被害額				営業停 止損失	家屋における 応急対応費用			事業所における 応急対応費用	国・地方 公共団体に における 応急対応 費用	その他の 関係被害	小計	合計	備考		
	家屋	家庭 用品	事業所資産		農漁家資産		小計	水稲	畑作物	小計		公共土木 施設等被 害額	清掃防 災対応	代替活 動等							小計	
			償却	在庫	償却	在庫																
L1	67,443	29,330	5,007	2,175	35	17	104,007	8	0	8	77,693	2,900	2,138	1,199	3,337	733	1,827	0	8,797	190,505		
L2	6,880	1,220	260	167	4	3	8,534	40	0	40	9,543	271	286	141	427	62	76	0	836	18,953		
L3	0	0	0	0	0	0	0	0	0	0	16	0	0	0	0	0	0	0	0	16		
R1	97,544	48,728	10,427	5,780	64	24	162,567	9	0	9	121,198	7,035	5,009	2,379	7,388	1,814	3,036	0	19,273	303,047		
R2	0	0	0	0	0	0	0	1	0	1	49	0	0	0	0	0	0	0	0	50		
R3	2,247	525	570	519	4	3	3,868	15	0	15	3,914	249	43	25	68	16	33	0	366	8,163		
合計	174,114	79,803	16,264	8,641	107	47	278,976	73	0	73	212,413	10,455	7,476	3,744	11,220	2,625	4,972	0	29,272	520,734		

様式－３（被害額：全体事業）：R01-1 時点④ 飯野・高柳箇所：侵食対策（右岸 4.2k, 右岸 6.0k）

様式－３		被害額（事業実施後：R01-1時点）						水系名：土器川水系			河川名：土器川		流量規模：1/10				（単位：百万円）				
氾濫 ブロック	一般資産被害額						農作物被害額				公共土木 施設等被害 額	営業停 止損失	家屋における 応急対策費用			事業所における 応急対策費 用	国・地方 公共団体 における 応急対策 費用	その他の 間接被害	小計	合計	備考
	家屋	家庭 用品	事業所資産		農漁家資産		小計	水稲	畑作物	小計			清掃労 働対価	代替活 動等	小計						
			償却	在庫	償却	在庫															
L1	0	0	0	0	0	0	0	0	0	0	0	0	0	0	0	0	0	0	0	0	
L2	39	3	1	0	0	0	43	1	0	1	93	1	2	1	3	0	0	0	4	141	
L3	0	0	0	0	0	0	0	0	0	0	0	0	0	0	0	0	0	0	0	0	
R1	20,412	11,700	1,626	753	10	5	34,506	1	0	1	25,673	953	830	491	1,321	225	729	0	3,228	63,408	
R2	0	0	0	0	0	0	0	0	0	0	0	0	0	0	0	0	0	0	0	0	
R3	102	29	2	1	0	0	134	1	0	1	149	2	4	2	6	1	2	0	11	295	
合計	20,553	11,732	1,629	754	10	5	34,683	3	0	3	25,915	956	836	494	1,330	226	731	0	3,243	63,844	

様式－３		被害額（事業実施後：R01-1時点）						水系名：土器川水系			河川名：土器川		流量規模：1/20				（単位：百万円）				
氾濫 ブロック	一般資産被害額						農作物被害額			公共土木 施設等被害 額	営業停 止損失	家屋における 応急対策費用			事業所における 応急対策費用	国・地方 公共団体 における 応急対策 費用	その他の 間接被害	小計	合計	備考	
	家屋	家庭 用品	事業所資産		農漁家資産		小計	水稲	畑作物			小計	清掃労働 対価	代替活動 等							小計
			償却	在庫	償却	在庫															
L1	15,929	6,494	1,243	649	6	3	24,324	0	0	0	18,048	851	506	304	810	174	405	0	2,240	44,612	
L2	997	78	31	16	0	0	1,122	10	0	10	1,610	53	45	20	65	10	5	0	133	2,875	
L3	0	0	0	0	0	0	0	0	0	0	0	0	0	0	0	0	0	0	0	0	
R1	37,213	19,417	2,839	1,443	21	9	60,942	2	0	2	45,317	1,781	1,687	851	2,538	480	1,210	0	6,009	112,270	
R2	0	0	0	0	0	0	0	0	0	0	0	0	0	0	0	0	0	0	0	0	
R3	102	30	2	1	0	0	135	1	0	1	191	2	4	2	6	1	2	0	11	338	
合計	54,241	26,019	4,115	2,109	27	12	86,523	13	0	13	65,166	2,687	2,242	1,177	3,419	665	1,622	0	8,393	160,095	

様式－３		被害額（事業実施後：R01-1時点）						水系名：土器川水系			河川名：土器川				流量規模：1/30				（単位：百万円）					
氾濫 ブロック	一般資産被害額										農作物被害額			公共土木 施設等被害 額	営業停 止損失	家屋における 応急対策費用			事業所における 応急対策費 用	国・地方 公共団体 における 応急対策 費用	その他の 間接被害	小計	合計	備考
	家屋	家庭 用品	事業所資産		農漁家資産		小計	水稲	畑作物	小計	清掃労 働対価	代替活 動等	小計											
			償却	在庫	償却	在庫																		
L1	27,684	11,392	2,546	1,170	11	6	42,809	0	0	0	31,768	1,418	892	523	1,415	312	710	0	3,855	78,432				
L2	2,238	303	84	49	1	0	2,675	14	0	14	3,107	120	93	45	138	22	19	0	299	6,095				
L3	0	0	0	0	0	0	0	0	0	0	0	0	0	0	0	0	0	0	0	0				
R1	55,717	29,424	4,554	2,414	32	15	92,156	3	0	3	68,543	2,858	2,476	1,275	3,751	751	1,833	0	9,193	169,895				
R2	0	0	0	0	0	0	0	0	0	0	0	0	0	0	0	0	0	0	0	0				
R3	1,395	255	305	272	2	1	2,230	12	0	12	2,514	194	36	19	55	12	16	0	277	5,033				
合計	87,034	41,374	7,489	3,905	46	22	139,870	29	0	29	105,932	4,590	3,497	1,862	5,359	1,097	2,578	0	13,624	259,455				

様式－３		被害額（事業実施後：R01-1時点）						水系名：土器川水系			河川名：土器川			流量規模：1/50				（単位：百万円）			
氾濫 ブロック	一般資産被害額						農作物被害額			公共土木 施設等被害 額	営業停 止損失	家屋における 応急対策費用			事業所における 応急対策費用	国・地方 公共団体 における 応急対策 費用	その他の 間接被害	小計	合計	備考	
	家屋	家庭 用品	事業所資産		農漁家資産		小計	水稲	畑作物			小計	清掃労 働対価	代替活 動等							小計
			償却	在庫	償却	在庫															
L1	47,047	20,751	3,555	1,582	20	10	72,965	0	0	0	54,168	2,141	1,546	887	2,433	500	1,293	0	6,367	133,500	
L2	4,264	617	163	98	2	1	5,145	26	0	26	5,878	200	193	92	285	43	38	0	566	11,615	
L3	0	0	0	0	0	0	0	0	0	0	12	0	0	0	0	0	0	0	0	12	
R1	76,248	39,021	7,499	4,169	49	20	127,006	4	0	4	94,504	4,930	3,671	1,797	5,468	1,254	2,431	0	14,083	235,597	
R2	0	0	0	0	0	0	0	0	0	0	0	0	0	0	0	0	0	0	0	0	
R3	1,686	331	429	398	3	2	2,849	13	0	13	3,030	219	40	21	61	14	21	0	315	6,207	
合計	129,245	60,720	11,646	6,247	74	33	207,965	43	0	43	157,592	7,490	5,450	2,797	8,247	1,811	3,783	0	21,331	386,931	

様式－３		被害額（事業実施後：H25時点）										水系名：土器川水系			河川名：土器川			流量規模：1/70				（単位：百万円）		
氾濫 ブロック	一般資産被害額										農作物被害額			公共土木 施設等被害 額	営業停 止損失	家屋における 応急対策費用			事業所における 応急対策費 用	国・地方 公共団体 における 応急対策 費用	その他の 間接被害	小計	合計	備考
	家屋	家庭 用品	事業所資産		農漁家資産		小計	水稲	畑作物	小計														
			償却	在庫	償却	在庫																		
L1	58,439	25,194	4,075	1,811	29	15	89,563	8	0	8	66,943	2,462	1,839	1,053	2,892	608	1,570	0	7,532	164,046				
L2	5,883	1,007	228	143	4	2	7,267	33	0	33	8,001	245	247	121	368	55	63	0	731	16,032				
L3	0	0	0	0	0	0	0	0	0	0	12	0	0	0	0	0	0	0	0	12				
R1	86,482	43,944	9,019	4,988	56	22	144,511	6	0	6	107,582	5,984	4,310	2,076	6,386	1,535	2,738	0	16,643	268,742				
R2	0	0	0	0	0	0	0	0	0	0	0	0	0	0	0	0	0	0	0	0				
R3	1,849	391	512	464	3	2	3,221	14	0	14	3,394	236	41	22	63	14	24	0	337	6,966				
合計	152,653	70,536	13,834	7,406	92	41	244,562	61	0	61	185,932	8,927	6,437	3,272	9,709	2,212	4,395	0	25,243	455,798				

様式－３		被害額（事業実施後：R01-1時点）						水系名：土器川水系			河川名：土器川			流量規模：1/100				（単位：百万円）						
氾濫 ブロック	一般資産被害額										農作物被害額			公共土木 施設等被害 金額	営業停 止損失	家屋における 応急対策費用			事業所における 応急対策費 用	国・地方 公共団体 における 応急対策 費用	その他の 間接被害	小計	合計	備考
	家屋	家庭 用品	事業所資産		農漁家資産		小計	水稲	畑作物	小計														
			償却	在庫	償却	在庫																		
L1	67,443	29,330	5,007	2,175	35	17	104,007	8	0	8	77,693	2,900	2,138	1,199	3,337	733	1,827	0	8,797	190,505				
L2	6,880	1,220	260	167	4	3	8,534	40	0	40	9,543	271	286	141	427	62	76	0	836	18,953				
L3	0	0	0	0	0	0	0	0	0	0	16	0	0	0	0	0	0	0	0	16				
R1	97,544	48,728	10,427	5,780	64	24	162,567	9	0	9	121,198	7,035	5,009	2,379	7,388	1,814	3,036	0	19,273	303,047				
R2	0	0	0	0	0	0	0	1	0	1	49	0	0	0	0	0	0	0	0	50				
R3	2,247	525	570	519	4	3	3,868	15	0	15	3,914	249	43	25	68	16	33	0	366	8,163				
合計	174,114	79,803	16,264	8,641	107	47	278,976	73	0	73	212,413	10,455	7,476	3,744	11,220	2,625	4,972	0	29,272	520,734				

様式-3 (被害額: 全体事業): R01-2 時点⑤ 堤防拡幅 (右岸 1.0k~1.2k)

様式-3		被害額（事業実施後：R01-2時点）						水系名：土器川水系				河川名：土器川		流量規模：1/10				（単位：百万円）			
氾濫 ブロック	一般資産被害額						農作物被害額			公共土木 施設等被害 額	営業停止 損失	家屋における 応急対策費用			事業所における 応急対策費用	国・地方 公共団体 における 応急対策 費用	その他の 間接被害	小計	合計	備考	
	家屋	家庭 用品	事業所資産		農漁家資産		小計	水稲	畑作物			小計	清掃労働 費対価	代替活動 費等							小計
			償却	在庫	償却	在庫															
L1	0	0	0	0	0	0	0	0	0	0	0	0	0	0	0	0	0	0	0		
L2	39	3	1	0	0	0	43	1	0	1	93	1	2	1	3	0	0	0	4	141	
L3	0	0	0	0	0	0	0	0	0	0	0	0	0	0	0	0	0	0	0	0	
R1	0	0	0	0	0	0	0	0	0	0	0	0	0	0	0	0	0	0	0	0	
R2	0	0	0	0	0	0	0	0	0	0	0	0	0	0	0	0	0	0	0	0	
R3	102	29	2	1	0	0	134	1	0	1	149	2	4	2	6	1	2	0	11	295	
合計	141	32	3	1	0	0	177	2	0	2	242	3	6	3	9	1	2	0	15	436	

様式-3		被害額（事業実施後：R01-2時点）										水系名：土器川水系		河川名：土器川		流量規模：1/20				（単位：百万円）					
		一般資産被害額							農作物被害額			公共土木施設等被害額	営業停止損失	家屋における応応対策費用			事業所における応応対策費用	国・地方公共団体における応応対策費用	その他の間接被害				小計	合計	備考
		家屋	家庭用品	事業所資産		農漁家資産		小計	水稻	畑作物	小計			清掃労働対価	代替活動等	小計									
償却	在庫			償却	在庫	水稻	畑作物					小計	営業停止損失				清掃労働対価	代替活動等	小計	事業所における応応対策費用	国・地方公共団体における応応対策費用	その他の間接被害	小計	合計	備考
氾濫 ブロッ ク	L1	15,929	6,494	1,243	649	6	3	24,324	0	0	0	18,048	851	506	304	810	174	405	0	2,240	44,612				
	L2	997	78	31	16	0	0	1,122	10	0	10	1,610	53	45	20	65	10	5	0	133	2,875				
	L3	0	0	0	0	0	0	0	0	0	0	0	0	0	0	0	0	0	0	0	0				
	R1	37,213	19,417	2,839	1,443	21	9	60,942	2	0	2	45,317	1,781	1,687	851	2,538	480	1,210	0	6,009	112,270				
	R2	0	0	0	0	0	0	0	0	0	0	0	0	0	0	0	0	0	0	0	0				
	R3	102	30	2	1	0	0	135	1	0	1	191	2	4	2	6	1	2	0	11	338				
	合計	54,741	26,019	4,115	2,109	27	12	86,523	13	0	13	65,166	2,687	2,742	1,177	3,419	665	1,622	0	8,393	160,095				

様式-3		被害額（事業実施後：H31時点）										水系名：土器川水系			河川名：土器川			流量規模：1/30			（単位：百万円）			
氾濫 ブロック	一般資産被害額										農作物被害額			公共土木 施設等被害 金額	営業停 止損失	家屋における 応急対策費用			事業所にお ける応急 対策費用	国・地方 公共団体 における 応急対 策費用	その他の 間接被害	小計	合計	備考
	家屋	家庭 用品	事業所資産		農漁家資産		小計	水稲	畑作物	小計	清掃労 働対策	代替活 動等	小計											
			償却	在庫	償却	在庫																		
L1	27,684	11,392	2,546	1,170	11	6	42,809	0	0	0	31,768	1,418	892	523	1,415	312	710	0	3,855	78,432				
L2	2,238	303	84	49	1	0	2,675	14	0	14	3,107	120	93	45	138	22	19	0	299	6,095				
L3	0	0	0	0	0	0	0	0	0	0	0	0	0	0	0	0	0	0	0	0				
R1	55,717	29,424	4,554	2,414	32	15	92,156	3	0	3	68,543	2,858	2,476	1,275	3,751	751	1,833	0	9,193	169,895				
R2	0	0	0	0	0	0	0	0	0	0	0	0	0	0	0	0	0	0	0	0				
R3	1,395	255	305	272	2	1	2,230	12	0	12	2,514	194	36	19	55	12	16	0	277	5,033				
合計	87,034	41,374	7,489	3,905	46	22	139,870	29	0	29	105,932	4,590	3,497	1,862	5,359	1,097	2,578	0	13,624	259,455				

様式-3		被害額（事業実施後：R01-2時点）										水系名：土器川水系			河川名：土器川			流量規模：1/50			（単位：百万円）		
		一般資産被害額						農作物被害額				営業停止損失	家屋における 応急対策費用			事業所における 応急対策費用	国・地方公共 団体における 応急対策費用	その他の 間接被害					
		事業所資産		農漁家資産		小計		水稲	畑作物	小計	公共土木施設等被害額		清掃労働 対策費	代替活動 等	小計								
氾濫 ブロック	家屋	家庭用品	償却	在庫	償却	在庫																	
	L1	47,047	20,751	3,555	1,582	20	10	72,965	0	0	0	54,168	2,141	1,546	887	2,433	500	1,293	0	6,367	133,500		
	L2	4,264	617	163	98	2	1	5,145	26	0	26	5,878	200	193	92	285	43	38	0	566	11,615		
	L3	0	0	0	0	0	0	0	0	0	0	12	0	0	0	0	0	0	0	0	12		
	R1	76,248	39,021	7,499	4,169	49	20	127,006	4	0	4	94,504	4,930	3,671	1,797	5,468	1,254	2,431	0	14,083	235,597		
R2	0	0	0	0	0	0	0	0	0	0	0	0	0	0	0	0	0	0	0	0	0		
R3	1,686	331	429	398	3	2	2,849	13	0	13	3,030	219	40	21	61	14	21	0	315	6,207			
合計	129,245	60,720	11,646	6,247	74	33	207,965	43	0	43	157,592	7,490	5,450	2,797	8,247	1,811	3,783	0	21,331	386,931			

様式-3		被害額（事業実施後：H31時点）										水系名：土器川水系			河川名：土器川			流量規模：1/70			（単位：百万円）		
		一般資産被害額							農作物被害額			公共土木施設等被害額	営業停止損失	家屋における応急対策費用			事業所における応急対策費用	国・地方公共団体における応急対策費用	その他の間接被害				
		事業所資産		農漁家資産		小計	水稲	畑作物	小計	清掃労働対価	代替活動等			小計									
氾濫ブロック	家屋	家庭用品	償却	在庫	償却							在庫	小計		水稲	畑作物	小計	公共土木施設等被害額	営業停止損失	清掃労働対価	代替活動等	小計	事業所における応急対策費用
L1	58,439	25,194	4,075	1,811	29	15	89,563	8	0	8	66,943	2,462	1,839	1,053	2,892	608	1,570	0	7,532	164,046			
L2	5,883	1,007	228	143	4	2	7,267	33	0	33	8,001	245	247	121	368	55	63	0	731	16,032			
L3	0	0	0	0	0	0	0	0	0	0	12	0	0	0	0	0	0	0	0	12			
R1	86,482	43,944	9,019	4,988	56	22	144,511	6	0	6	107,582	5,984	4,310	2,076	6,386	1,535	2,738	0	16,643	268,742			
R2	0	0	0	0	0	0	0	0	0	0	0	0	0	0	0	0	0	0	0	0			
R3	1,849	391	512	464	3	2	3,221	14	0	14	3,394	236	41	22	63	14	24	0	337	6,966			
合計	152,653	70,536	13,834	7,406	92	41	244,562	61	0	61	185,932	8,927	6,437	3,272	9,709	2,212	4,395	0	25,243	455,798			

様式-3		被害額（事業実施後：R01-2時点）						水系名：土器川水系			河川名：土器川			流量規模：1/100			（単位：百万円）				
氾濫 ブロック	一般資産被害額							農作物被害額			営業停 止損失	家屋における 応急対策費用			事業所 における 応急対 策費用	国・地方 公共団 体にお ける 応急対 策費用	その他の 間接被害	小計	合計	備考	
	家屋	家庭 用品	事業所資産		農漁家資産		小計	水稲	畑作物	小計		営農土 木施設等 被害額	清掃 労働対 象	代替活 動等							小計
			償却	在庫	償却	在庫															
L1	67,443	29,330	5,007	2,175	35	17	104,007	8	0	8	77,693	2,900	2,138	1,199	3,337	733	1,827	0	8,797	190,505	
L2	6,880	1,220	260	167	4	3	8,534	40	0	40	9,543	271	286	141	427	62	76	0	836	18,953	
L3	0	0	0	0	0	0	0	0	0	0	16	0	0	0	0	0	0	0	0	16	
R1	97,544	48,728	10,427	5,780	64	24	162,567	9	0	9	121,198	7,035	5,009	2,379	7,388	1,814	3,036	0	19,273	303,047	
R2	0	0	0	0	0	0	0	1	0	1	49	0	0	0	0	0	0	0	0	50	
R3	2,247	525	570	519	4	3	3,868	15	0	15	3,914	249	43	25	68	16	33	0	366	8,163	
合計	174,114	79,803	16,264	8,641	107	47	278,976	73	0	73	212,413	10,455	7,476	3,744	11,220	2,625	4,972	0	29,272	520,734	

様式－３（被害額：全体事業）：R2 時点⑥ 飯野箇所：河道掘削（0.8k～1.4k）

様式－３		被害額（事業実施後：R02時点）						水系名：土器川水系				河川名：土器川			流量規模：1/10			（単位：百万円）			
氾濫 ブロック	一般資産被害額						農作物被害額				公共土木 施設等被害 額	営業停 止損失	家屋における 応急対策費用			事業所における 応急対策費用	国・地方 公共団体 における 応急対策 費用	その他の 間接被害	小計	合計	備考
	家屋	家庭 用品	事業所資産		農漁家資産		小計	水稲	畑作物	小計			清掃労働 費対価	代替活動 等	小計						
			償却	在庫	償却	在庫															
L1	0	0	0	0	0	0	0	0	0	0	0	0	0	0	0	0	0	0	0	0	
L2	39	3	1	0	0	0	43	1	0	1	93	1	2	1	3	0	0	0	4	141	
L3	0	0	0	0	0	0	0	0	0	0	0	0	0	0	0	0	0	0	0	0	
R1	0	0	0	0	0	0	0	0	0	0	0	0	0	0	0	0	0	0	0	0	
R2	0	0	0	0	0	0	0	0	0	0	0	0	0	0	0	0	0	0	0	0	
R3	102	29	2	1	0	0	134	1	0	1	149	2	4	2	6	1	2	0	11	295	
合計	141	32	3	1	0	0	177	2	0	2	242	3	6	3	9	1	2	0	15	436	

様式－３		被害額（事業実施後：R02時点）						水系名：土器川水系			河川名：土器川			流量規模：1/20			（単位：百万円）				
氾濫 ブロック	一般資産被害額						農作物被害額			公共土木 施設等被害 額	営業停止 損失	家屋における 応急対策費用			事業所における 応急対策費用	国・地方 公共団体 における 応急対策 費用	その他の 間接被害	小計	合計	備考	
	家屋	家庭 用品	事業所資産		農漁家資産		小計	水稲	畑作物			小計									
			償却	在庫	償却	在庫															
L1	14,350	5,403	571	258	4	2	20,588	0	0	0	15,276	593	566	314	880	110	337	0	1,920	37,784	
L2	997	78	31	16	0	0	1,122	10	0	10	1,610	53	45	20	65	10	5	0	133	2,875	
L3	0	0	0	0	0	0	0	0	0	0	0	0	0	0	0	0	0	0	0	0	0
R1	37,213	19,417	2,839	1,443	21	9	60,942	2	0	2	45,317	1,781	1,687	851	2,538	480	1,210	0	6,009	112,270	
R2	0	0	0	0	0	0	0	0	0	0	0	0	0	0	0	0	0	0	0	0	0
R3	102	30	2	1	0	0	135	1	0	1	191	2	4	2	6	1	2	0	11	338	
合計	52,662	24,928	3,443	1,718	25	11	82,787	13	0	13	62,394	2,429	2,302	1,187	3,489	601	1,554	0	8,073	153,267	

様式－３		被害額（事業実施後：R02時点）										水系名：土器川水系			河川名：土器川			流量規模：1/30			（単位：百万円）			
氾濫 ブロック	一般資産被害額										農作物被害額			公共土木 施設等被害 額	営業停 止損失	家屋における 応急対策費用			事業所における 応急対策費用	国・地方 公共団体 における 応急対策費用	その他の 間接被害	小計	合計	備考
	家屋	家庭 用品	事業所資産		農漁家資産		小計	水稲	畑作物	小計														
			償却	在庫	償却	在庫																		
L1	25,249	10,860	1,435	649	9	5	38,207	0	0	0	28,350	1,175	869	512	1,381	242	677	0	3,475	70,032				
L2	2,238	303	84	49	1	0	2,675	14	0	14	3,107	120	93	45	138	22	19	0	299	6,095				
L3	0	0	0	0	0	0	0	0	0	0	0	0	0	0	0	0	0	0	0	0	0			
R1	55,717	29,424	4,554	2,414	32	15	92,156	3	0	3	68,543	2,858	2,476	1,275	3,751	751	1,833	0	9,193	169,895				
R2	0	0	0	0	0	0	0	0	0	0	0	0	0	0	0	0	0	0	0	0	0			
R3	1,395	255	305	272	2	1	2,230	12	0	12	2,514	194	36	19	55	12	16	0	277	5,033				
合計	84,599	40,842	6,378	3,384	44	21	135,268	29	0	29	102,514	4,347	3,474	1,851	5,325	1,027	2,545	0	13,244	251,055				

様式－３		被害額（事業実施後：R02時点）										水系名：土器川水系			河川名：土器川			流量規模：1/50			（単位：百万円）			
氾濫 ブロック	一般資産被害額										農作物被害額				公共土木 施設等被 害額	営業停 止損失	家屋における 応急対策費用		事業所における 応急対策費用	国・地方 公共団体 における 応急対策 費用	その他の 間接被害	小計	合計	備考
	家屋	家庭 用品	事業所資産		農漁家資産		小計	水稲	畑作物	小計	清掃労働 費対価	代替活動 等	小計											
			償却	在庫	償却	在庫																		
L1	47,047	20,751	3,555	1,582	20	10	72,965	0	0	0	54,168	2,141	1,546	887	2,433	500	1,293	0	6,367	133,500				
L2	4,264	617	163	98	2	1	5,145	26	0	26	5,878	200	193	92	285	43	38	0	566	11,615				
L3	0	0	0	0	0	0	0	0	0	0	12	0	0	0	0	0	0	0	0	0	12			
R1	76,248	39,021	7,499	4,169	49	20	127,006	4	0	4	94,504	4,930	3,671	1,797	5,468	1,254	2,431	0	14,083	235,597				
R2	0	0	0	0	0	0	0	0	0	0	0	0	0	0	0	0	0	0	0	0	0			
R3	1,686	331	429	398	3	2	2,849	13	0	13	3,030	219	40	21	61	14	21	0	315	6,207				
合計	129,245	60,720	11,646	6,247	74	33	207,965	43	0	43	157,592	7,490	5,450	2,797	8,247	1,811	3,783	0	21,331	386,931				

様式－３		被害額（事業実施後：R02時点）										水系名：土器川水系			河川名：土器川			流量規模：1/70			（単位：百万円）			
氾濫 ブロック	一般資産被害額										農作物被害額			公共土木 施設等被害 額	営業停 止損失	家屋における 応急対策費用			事業所における 応急対策費用	国・地方 公共団体 における 応急対策 費用	その他の 間接被害	小計	合計	備考
	家屋	家庭 用品	事業所資産		農漁家資産		小計	水稲	畑作物	小計	清掃労働 費対価	代替活動 等	小計											
			償却	在庫	償却	在庫																		
L1	58,439	25,194	4,075	1,811	29	15	89,563	8	0	8	66,943	2,462	1,839	1,053	2,892	608	1,570	0	7,532	164,046				
L2	5,883	1,007	228	143	4	2	7,267	33	0	33	8,001	245	247	121	368	55	63	0	731	16,032				
L3	0	0	0	0	0	0	0	0	0	0	12	0	0	0	0	0	0	0	0	0	12			
R1	86,482	43,944	9,019	4,988	56	22	144,511	6	0	6	107,582	5,984	4,310	2,076	6,386	1,535	2,738	0	16,643	268,742				
R2	0	0	0	0	0	0	0	0	0	0	0	0	0	0	0	0	0	0	0	0	0			
R3	1,849	391	512	464	3	2	3,221	14	0	14	3,394	236	41	22	63	14	24	0	337	6,966				
合計	152,653	70,536	13,834	7,406	92	41	244,562	61	0	61	185,932	8,927	6,437	3,272	9,709	2,212	4,395	0	25,243	455,798				

様式－３		被害額（事業実施後：R02時点）						水系名：土器川水系			河川名：土器川
------	--	------------------	--	--	--	--	--	-----------	--	--	---------

様式－３（被害額：全体事業）：R12-1 時点⑦ 飯野箇所：堤防拡幅（右岸 3.2k～3.4k）

被害額（事業実施後：R12-1時点）			水系名：土器川水系			河川名：土器川			流量規模：1/10			（単位：百万円）									
氾濫 ブロック	一般資産被害額						農作物被害額			公共土木 施設等被害 額	営業停止 損失	家屋における 応急対策費用		事業所における 応急対策費用	国・地方 公共団体 における 応急対策 費用	その他の 間接被害	小計	合計	備考		
	家屋	家庭 用品	事業所資産		農漁家資産		小計	水稲	畑作物			小計	清掃労働 対価							代替活動 等	小計
			償却	在庫	償却	在庫															
L1	0	0	0	0	0	0	0	0	0	0	0	0	0	0	0	0	0	0	0		
L2	39	3	1	0	0	0	43	1	0	1	93	1	2	1	3	0	0	4	141		
L3	0	0	0	0	0	0	0	0	0	0	0	0	0	0	0	0	0	0	0		
R1	0	0	0	0	0	0	0	0	0	0	0	0	0	0	0	0	0	0	0		
R2	0	0	0	0	0	0	0	0	0	0	0	0	0	0	0	0	0	0	0		
R3	102	29	2	1	0	0	134	1	0	1	149	2	4	2	6	1	2	0	11	295	
合計	141	32	3	1	0	0	177	2	0	2	242	3	6	3	9	1	2	0	15	436	

被害額（事業実施後：R12-1時点）			水系名：土器川水系									河川名：土器川				流量規模：1/20				（単位：百万円）		
氾濫 ブロック	一般資産被害額						農作物被害額				公共土木 施設等被 害額	営業停 止損失	家屋における 応急対策費用			事業所における 応急対策費用	国・地方 公共団体 における 応急対策 費用	その他の 間接被害	小計	合計	備考	
	家屋	家庭 用品	事業所資産		農漁家資産		小計	水稲	畑作物	小計			清掃労 働対価	代替活 動等	小計							
			償却	在庫	償却	在庫																
L1	14,350	5,403	571	258	4	2	20,588	0	0	0	15,276	593	566	314	880	110	337	0	1,920	37,784		
L2	997	78	31	16	0	0	1,122	10	0	10	1,610	53	45	20	65	10	5	0	133	2,875		
L3	0	0	0	0	0	0	0	0	0	0	0	0	0	0	0	0	0	0	0	0		
R1	37,213	19,417	2,839	1,443	21	9	60,942	2	0	2	45,317	1,781	1,687	851	2,538	480	1,210	0	6,009	112,270		
R2	0	0	0	0	0	0	0	0	0	0	0	0	0	0	0	0	0	0	0	0		
R3	102	30	2	1	0	0	135	1	0	1	191	2	4	2	6	1	2	0	11	338		
合計	52,662	24,928	3,443	1,718	25	11	82,787	13	0	13	62,394	2,429	2,302	1,187	3,489	601	1,554	0	8,073	153,267		

様式－3 氾濫 ブロック		被害額（事業実施後：R12-1時点）						水系名：土器川水系			河川名：土器川			流量規模：1/30			（単位：百万円）				
		一般資産被害額						農作物被害額			公共土木 施設等被 害額	営業停 止損失	家屋における 応急対策費用		事業所にお ける応急 対策費用	国・地方 公共団体 における 応急対策 費用	その他の 間接被害	小計	合計	備考	
		事業所資産		農漁家資産		小計	水稲	畑作物	小計	清掃労働 対価			代替活 動等	小計							
		償却	在庫	償却	在庫																小計
L1	25,249	10,860	1,435	649	9	5	38,207	0	0	0	28,350	1,175	869	512	1,381	242	677	0	3,475	70,032	
L2	2,238	303	84	49	1	0	2,675	14	0	14	3,107	120	93	45	138	22	19	0	299	6,095	
L3	0	0	0	0	0	0	0	0	0	0	0	0	0	0	0	0	0	0	0	0	
R1	41,968	21,600	3,185	1,622	24	10	68,409	2	0	2	50,866	2,047	1,925	964	2,889	551	1,346	0	6,833	126,110	
R2	0	0	0	0	0	0	0	0	0	0	0	0	0	0	0	0	0	0	0	0	
R3	1,395	255	305	272	2	1	2,230	12	0	12	2,514	194	36	19	55	12	16	0	277	5,033	
合計	70,850	33,018	5,009	2,592	36	16	111,521	28	0	28	84,837	3,536	2,923	1,540	4,463	827	2,058	0	10,884	207,270	

被害額（事業実施後：R12-1時点）			水系名：土器川水系			河川名：土器川			流量規模：1/50			（単位：百万円）									
氾濫 ブロック	一般資産被害額						農作物被害額			公共土木 施設等被 害額	営業停 止損失	家屋における 応急対策費用		事業所における 応急対策費 用	国・地方 公共団体 における 応急対策 費用	その他の 間接被害	小計	合計	備考		
	家屋	家庭 用品	事業所資産		農漁家資産		小計	水稲	畑作物			小計	清掃労働 対価							代替活 動等	小計
			償却	在庫	償却	在庫															
L1	47,047	20,751	3,555	1,582	20	10	72,965	0	0	0	54,168	2,141	1,546	887	2,433	500	1,293	0	6,367	133,500	
L2	4,264	617	163	98	2	1	5,145	26	0	26	5,878	200	193	92	285	43	38	0	566	11,615	
L3	0	0	0	0	0	0	0	0	0	0	12	0	0	0	0	0	0	0	0	12	
R1	50,776	26,293	4,007	2,106	29	12	83,223	2	0	2	61,863	2,714	2,388	1,194	3,582	718	1,638	0	8,652	153,740	
R2	0	0	0	0	0	0	0	0	0	0	0	0	0	0	0	0	0	0	0	0	
R3	1,686	331	429	398	3	2	2,849	13	0	13	3,030	219	40	21	61	14	21	0	315	6,207	
合計	103,773	47,992	8,154	4,184	54	25	164,182	41	0	41	124,951	5,274	4,167	2,194	6,361	1,275	2,990	0	15,900	305,074	

様式－3		被害額（事業実施後：R12-1時点）						水系名：土器川水系				河川名：土器川				流量規模：1/70				(単位：百万円)					
		一般資産被害額						農作物被害額				公共土木施設等被害額	営業停止損失	家屋における応急対策費用			事業所における応急対策費用	国・地方公共団体における応急対策費用	その他の間接被害				小計	合計	備考
		事業所資産		農漁家資産		小計	水稲	畑作物	小計	清掃労働対価	代替活動等			小計											
		償却	在庫	償却	在庫																				
氾濫ブロック	家屋	家庭用品																							
L1	52,207	22,726	3,310	1,541	28	14	79,826	7	0	7	59,710	2,168	1,631	938	2,569	537	1,416	0	6,690	146,233					
L2	5,883	1,007	228	143	4	2	7,267	33	0	33	8,001	245	247	121	368	55	63	0	731	16,032					
L3	0	0	0	0	0	0	0	0	0	0	12	0	0	0	0	0	0	0	0	0	12				
R1	77,156	39,442	7,577	4,209	49	20	128,453	4	0	4	95,591	4,976	3,706	1,813	5,519	1,269	2,457	0	14,221	238,269					
R2	0	0	0	0	0	0	0	0	0	0	0	0	0	0	0	0	0	0	0	0	0				
R3	1,849	391	512	464	3	2	3,221	14	0	14	3,394	236	41	22	63	14	24	0	337	6,966					
合計	137,095	63,566	11,627	6,357	84	38	218,767	58	0	58	166,708	7,625	5,625	2,894	8,519	1,875	3,960	0	21,979	407,512					

様式-3			被害額（事業実施後：R12-1時点）						水系名：土器川水系				河川名：土器川				流量規模：1/100				(単位：百万円)				
氾濫 ブロック	一般資産被害額										農作物被害額				公共土木 施設等被害 額	営業停 止損失	家屋における 応急対策費用			事業所における 応急対策費用	国・地方 公共団体 における 応急対策 費用	その他の 間接被害	小計	合計	備考
	家屋	家庭 用品	事業所資産		農漁家資産		小計	水稲	畑作物	小計															
			償却	在庫	償却	在庫																			
L1	62,818	27,261	4,436	1,952	33	16	96,516	8	0	8	72,123	2,630	1,973	1,117	3,090	672	1,698	0	8,090	176,737					
L2	6,880	1,220	260	167	4	3	8,534	40	0	40	9,543	271	286	141	427	62	76	0	836	18,953					
L3	0	0	0	0	0	0	0	0	0	0	16	0	0	0	0	0	0	0	0	0	16				
R1	89,077	45,123	9,281	5,139	58	23	148,701	7	0	7	110,764	6,167	4,449	2,138	6,587	1,581	2,811	0	17,146	276,618					
R2	0	0	0	0	0	0	0	1	0	1	49	0	0	0	0	0	0	0	0	0	50				
R3	2,247	525	570	519	4	3	3,868	15	0	15	3,914	249	43	25	68	16	33	0	366	8,163					
合計	161,022	74,129	14,547	7,777	99	45	257,619	71	0	71	196,409	9,317	6,751	3,421	10,172	2,331	4,618	0	26,438	480,537					

様式－３（被害額：全体事業）：R12-2 時点⑧ 土器箇所：堤防拡幅（左岸 2.4k）

様式－３		被害額（事業実施後：R12-2時点）						水系名：土器川水系				河川名：土器川				流量規模：1/10				（単位：百万円）			
氾濫 ブロック	一般資産被害額						農作物被害額				公共土木 施設等被害 額	営業停 止損失	家屋における 応急対策費用			事業所における 応急対策費 用	国・地方 公共団体 における 応急対策 費用	その他の 間接被害	小計	合計	備考		
	家屋	家庭 用品	事業所資産		農漁家資産		小計	水稲	畑作物	小計			清掃労働対価	代替活動等	小計								
			償却	在庫	償却	在庫																	
L1	0	0	0	0	0	0	0	0	0	0	0	0	0	0	0	0	0	0	0	0	0		
L2	39	3	1	0	0	0	43	1	0	1	93	1	2	1	3	0	0	0	4	141			
L3	0	0	0	0	0	0	0	0	0	0	0	0	0	0	0	0	0	0	0	0	0		
R1	0	0	0	0	0	0	0	0	0	0	0	0	0	0	0	0	0	0	0	0	0		
R2	0	0	0	0	0	0	0	0	0	0	0	0	0	0	0	0	0	0	0	0	0		
R3	102	29	2	1	0	0	134	1	0	1	149	2	4	2	6	1	2	0	11	295			
合計	141	32	3	1	0	0	177	2	0	2	242	3	6	3	9	1	2	0	15	436			

様式－３		被害額（事業実施後：R12-2時点）						水系名：土器川水系				河川名：土器川		流量規模：1/20				（単位：百万円）			
氾濫 ブロック	一般資産被害額						農作物被害額				公共土木 施設等被害 額	営業停 止損失	家屋における 応急対策費用		事業所における 応急対策費用	国・地方 公共団体 における 応急対策 費用	その他の 間接被害	小計	合計	備考	
	家屋	家庭 用品	事業所資産		農漁家資産		小計	水稲	畑作物	小計			清掃労 働対価	代替活 動等							小計
			償却	在庫	償却	在庫															
L1	0	0	0	0	0	0	0	0	0	0	0	0	0	0	0	0	0	0	0	0	
L2	997	78	31	16	0	0	1,122	10	0	10	1,610	53	45	20	65	10	5	0	133	2,875	
L3	0	0	0	0	0	0	0	0	0	0	0	0	0	0	0	0	0	0	0	0	
R1	37,213	19,417	2,839	1,443	21	9	60,942	2	0	2	45,317	1,781	1,687	851	2,538	480	1,210	0	6,009	112,270	
R2	0	0	0	0	0	0	0	0	0	0	0	0	0	0	0	0	0	0	0	0	
R3	102	30	2	1	0	0	135	1	0	1	191	2	4	2	6	1	2	0	11	338	
合計	38,312	19,525	2,872	1,460	21	9	62,199	13	0	13	47,118	1,836	1,736	873	2,609	491	1,217	0	6,153	115,483	

様式－３		被害額（事業実施後：R12-2時点）						水系名：土器川水系				河川名：土器川		流量規模：1/30				（単位：百万円）			
氾濫 ブロック	一般資産被害額						農作物被害額				公共土木 施設等被害 額	営業停 止損失	家屋における 応急対策費用			事業所における 応急対策費用	国・地方 公共団体 における 応急対策 費用	その他の 間接被害	小計	合計	備考
	家屋	家庭 用品	事業所資産		農漁家資産		小計	水稲	畑作物	小計			清掃労 働対価	代替活 動等	小計						
			償却	在庫	償却	在庫															
L1	0	0	0	0	0	0	0	0	0	0	0	0	0	0	0	0	0	0	0	0	
L2	2,238	303	84	49	1	0	2,675	14	0	14	3,107	120	93	45	138	22	19	0	299	6,095	
L3	0	0	0	0	0	0	0	0	0	0	0	0	0	0	0	0	0	0	0	0	
R1	41,968	21,600	3,185	1,622	24	10	68,409	2	0	2	50,866	2,047	1,925	964	2,889	551	1,346	0	6,833	126,110	
R2	0	0	0	0	0	0	0	0	0	0	0	0	0	0	0	0	0	0	0	0	
R3	1,395	255	305	272	2	1	2,230	12	0	12	2,514	194	36	19	55	12	16	0	277	5,033	
合計	45,601	22,158	3,574	1,943	27	11	73,314	28	0	28	56,487	2,361	2,054	1,028	3,082	585	1,381	0	7,409	137,238	

様式－３		被害額（事業実施後：R12-2時点）										水系名：土器川水系				河川名：土器川				流量規模：1/50				（単位：百万円）		
氾濫 ブロック	一般資産被害額										農作物被害額				公共土木 施設等被害 額	営業停 止損失	家屋における 応急対策費用			事業所における 応急対策費 用	国・地方 公共団体 における 応急対策 費用	その他の 間接被害	小計	合計	備考	
	家屋	家庭 用品	事業所資産		農漁家資産		小計	水稲	畑作物	小計	営業停 止損失	家屋における 応急対策費用	事業所における 応急対策費 用	国・地方 公共団体 における 応急対策 費用												
			償却	在庫	償却	在庫																				
L1	47,047	20,751	3,555	1,582	20	10	72,965	0	0	0	54,168	2,141	1,546	887	2,433	500	1,293	0	6,367	133,500						
L2	4,264	617	163	98	2	1	5,145	26	0	26	5,878	200	193	92	285	43	38	0	566	11,615						
L3	0	0	0	0	0	0	0	0	0	0	12	0	0	0	0	0	0	0	0	12						
R1	50,776	26,293	4,007	2,106	29	12	83,223	2	0	2	61,863	2,714	2,388	1,194	3,582	718	1,638	0	8,652	153,740						
R2	0	0	0	0	0	0	0	0	0	0	0	0	0	0	0	0	0	0	0	0						
R3	1,686	331	429	398	3	2	2,849	13	0	13	3,030	219	40	21	61	14	21	0	315	6,207						
合計	103,773	47,992	8,154	4,184	54	25	164,182	41	0	41	124,951	5,274	4,167	2,194	6,361	1,275	2,990	0	15,900	305,074						

様式－３		被害額（事業実施後：R12-2時点）										水系名：土器川水系				河川名：土器川				流量規模：1/70				（単位：百万円）	
氾濫 ブロック	一般資産被害額										農作物被害額				公共土木 施設等被害 額	営業停 止損失	家屋における 応急対策費用			事業所における 応急対策費用	国・地方 公共団体 における 応急対策 費用	その他の 間接被害	小計	合計	備考
	家屋	家庭 用品	事業所資産		農漁家資産		小計	水稲	畑作物	小計	清掃労働 対価	代替活 動等	小計												
			償却	在庫	償却	在庫																			
L1	52,207	22,726	3,310	1,541	28	14	79,826	7	0	7	59,710	2,168	1,631	938	2,569	537	1,416	0	6,690	146,233					
L2	5,883	1,007	228	143	4	2	7,267	33	0	33	8,001	245	247	121	368	55	63	0	731	16,032					
L3	0	0	0	0	0	0	0	0	0	0	12	0	0	0	0	0	0	0	0	12					
R1	77,156	39,442	7,577	4,209	49	20	128,453	4	0	4	95,591	4,976	3,706	1,813	5,519	1,269	2,457	0	14,221	238,269					
R2	0	0	0	0	0	0	0	0	0	0	0	0	0	0	0	0	0	0	0	0					
R3	1,849	391	512	464	3	2	3,221	14	0	14	3,394	236	41	22	63	14	24	0	337	6,966					
合計	137,095	63,566	11,627	6,357	84	38	218,767	58	0	58	166,708	7,625	5,625	2,894	8,519	1,875	3,960	0	21,979	407,512					

様式－３		被害額（事業実施後：R12-2時点）										水系名：土器川水系				河川名：土器川				流量規模：1/100				（単位：百万円）	
氾濫 ブロック	一般資産被害額										農作物被害額				公共土木 施設等被害 額	営業停 止損失	家屋における 応急対策費用			事業所における 応急対策費 用	国・地方 公共団体 における 応急対策 費用	その他の 間接被害	小計	合計	備考
	家屋	家庭 用品	事業所資産		農漁家資産		小計	水稲	畑作物	小計	清掃 労働 対策	代替活 動等	小計												
			償却	在庫	償却	在庫																			
L1	62,818	27,261	4,436	1,952	33	16	96,516	8	0	8	72,123	2,630	1,973	1,117	3,090	672	1,698	0	8,090	176,737					
L2	6,880	1,220	260	167	4	3	8,534	40	0	40	9,543	271	286	141	427	62	76	0	836	18,953					
L3	0	0	0	0	0	0	0	0	0	0	16	0	0	0	0	0	0	0	0	16					
R1	89,077	45,123	9,281	5,139	58	23	148,701	7	0	7	110,764	6,167	4,449	2,138	6,587	1,581	2,811	0	17,146	276,618					
R2	0	0	0	0	0	0	0	1	0	1	49	0	0	0	0	0	0	0	0	50					
R3	2,247	525	570	519	4	3	3,868	15	0	15	3,914	249	43	25	68	16	33	0	366	8,163					
合計	161,022	74,129	14,547	7,777	99	45	257,619	71	0	71	196,409	9,317	6,751	3,421	10,172	2,331	4,618	0	26,438	480,537					

様式－３（被害額：全体事業）：R19 時点⑨ 飯野箇所：引堤（右岸 1.4k～2.0k）

様式ー3		被害額（事業実施後：R19時点）						水系名：土器川水系				河川名：土器川				流量規模：1/10				（単位：百万円）		
氾濫 ブロック	一般資産被害額						農作物被害額				公共土木 施設等被害 額	営業停 止損失	家屋における 応急対策費用			事業所における 応急対策費用	国・地方 公共団体 における 応急対策 費用	その他の 間接被害	小計	合計	備考	
	家屋	家庭 用品	事業所資産		農漁家資産		小計	水稲	畑作物	小計			清掃労働対価	代替活動等	小計							
			償却	在庫	償却	在庫																
L1	0	0	0	0	0	0	0	0	0	0	0	0	0	0	0	0	0	0	0	0		
L2	39	3	1	0	0	0	43	1	0	1	93	1	2	1	3	0	0	0	4	141		
L3	0	0	0	0	0	0	0	0	0	0	0	0	0	0	0	0	0	0	0	0		
R1	0	0	0	0	0	0	0	0	0	0	0	0	0	0	0	0	0	0	0	0		
R2	0	0	0	0	0	0	0	0	0	0	0	0	0	0	0	0	0	0	0	0		
R3	102	29	2	1	0	0	134	1	0	1	149	2	4	2	6	1	2	0	11	295		
合計	141	32	3	1	0	0	177	2	0	2	242	3	6	3	9	1	2	0	15	436		

様式－3			被害額（事業実施後：R19時点）						水系名：土器川水系				河川名：土器川				流量規模：1/20				(単位：百万円)			
氾濫 ブロック	一般資産被害額						農作物被害額			公共土木 施設等被害 額	営業停 止損失	家屋における 応急対策費用			事業所における 応急対策費 用	国・地方 公共団体 における 応急対策 費用	その他の 間接被害	小計	合計	備考				
	家屋	家庭 用品	事業所資産		農漁家資産		小計	水稲	畑作物			小計												
			償却	在庫	償却	在庫																		
L1	0	0	0	0	0	0	0	0	0	0	0	0	0	0	0	0	0	0	0	0				
L2	997	78	31	16	0	0	1,122	10	0	10	1,610	53	45	20	65	10	5	0	133	2,875				
L3	0	0	0	0	0	0	0	0	0	0	0	0	0	0	0	0	0	0	0	0				
R1	0	0	0	0	0	0	0	0	0	0	0	0	0	0	0	0	0	0	0	0				
R2	0	0	0	0	0	0	0	0	0	0	0	0	0	0	0	0	0	0	0	0				
R3	102	30	2	1	0	0	135	1	0	1	191	2	4	2	6	1	2	0	11	338				
合計	1,099	108	33	17	0	0	1,257	11	0	11	1,801	55	49	22	71	11	7	0	144	3,213				

様式-3		被害額（事業実施後：R19時点）						水系名：土器川水系				河川名：土器川				流量規模：1/30				（単位：百万円）			
氾濫 ブロック	一般資産被害額								農作物被害額				公共土木 施設等被害 金額	営業停 止損失	家屋における 応急対策費用			事業所における 応急対策費 用	国・地方 公共団体 における 応急対策 費用	その他の 間接被害	小計	合計	備考
	家屋	家庭 用品	事業所資産		農漁家資産		小計	水稲	畑作物	小計													
			償却	在庫	償却	在庫																	
L1	0	0	0	0	0	0	0	0	0	0	0	0	0	0	0	0	0	0	0	0	0	0	0
L2	2,238	303	84	49	1	0	2,675	14	0	14	3,107	120	93	45	138	22	19	0	299	6,095			
L3	0	0	0	0	0	0	0	0	0	0	0	0	0	0	0	0	0	0	0	0	0	0	0
R1	0	0	0	0	0	0	0	0	0	0	0	0	0	0	0	0	0	0	0	0	0	0	0
R2	0	0	0	0	0	0	0	0	0	0	0	0	0	0	0	0	0	0	0	0	0	0	0
R3	1,395	255	305	272	2	1	2,230	12	0	12	2,514	194	36	19	55	12	16	0	277	5,033			
合計	3,633	558	389	321	3	1	4,905	26	0	26	5,621	314	129	64	193	34	35	0	576	11,128			

様式-3		被害額（事業実施後：R19時点）						水系名：土器川水系			河川名：土器川			流量規模：1/50			（単位：百万円）						
		一般資産被害額						農作物被害額			公共土木施設等被害額	営業停止損失	家屋における 応急対策費用			事業所における 応急対策費用	国・地方公共団体 における 応急対策費用	その他の 間接被害	小計	合計	備考		
		事業所資産		農漁家資産		小計	水稲	畑作物	小計	清掃労働対価			代替活動等	小計									
		償却	在庫	償却	在庫																		
氾濫 ブロック	家屋	家庭用品																					
	L1	39,375	17,601	2,664	1,264	17	9	60,930	0	0	0	45,226	1,794	1,295	745	2,040	419	1,097	0	5,350	111,506		
	L2	4,264	617	163	98	2	1	5,145	26	0	26	5,878	200	193	92	285	43	38	0	566	11,615		
	L3	0	0	0	0	0	0	0	0	0	0	12	0	0	0	0	0	0	0	0	12		
	R1	48,792	25,675	4,095	2,163	29	13	80,767	2	0	2	60,035	2,560	2,234	1,135	3,369	670	1,600	0	8,199	149,003		
R2	0	0	0	0	0	0	0	0	0	0	0	0	0	0	0	0	0	0	0	0	0		
R3	1,686	331	429	398	3	2	2,849	13	0	13	3,030	219	40	21	61	14	21	0	315	6,207			
合計	94,117	44,224	7,351	3,923	51	25	149,691	41	0	41	114,181	4,773	3,762	1,993	5,755	1,146	2,756	0	14,430	278,343			

様式－3		被害額（事業実施後：R19時点）						水系名：土器川水系				河川名：土器川				流量規模：1/70				(単位：百万円)					
		一般資産被害額						農作物被害額				公共土木 施設等被害 額	営業停 止損失	家屋における 応急対策費用				事業所における 応急対策費用	国・地方 公共団体 における 応急対策 費用	その他の 間接被害	小計	合計	備考		
		事業所資産		農漁家資産		小計	水稲	畑作物	小計	清掃労働 対価	代替活動 等			小計											
		償却	在庫	償却	在庫																				
氾濫 ブロック	家屋	家庭 用品																							
L1	52,207	22,726	3,310	1,541	28	14	79,826	7	0	7	59,710	2,168	1,631	938	2,569	537	1,416	0	6,690	146,233					
L2	5,883	1,007	228	143	4	2	7,267	33	0	33	8,001	245	247	121	368	55	63	0	731	16,032					
L3	0	0	0	0	0	0	0	0	0	0	12	0	0	0	0	0	0	0	0	0	12				
R1	77,156	39,442	7,577	4,209	49	20	128,453	4	0	4	95,591	4,976	3,706	1,813	5,519	1,269	2,457	0	14,221	238,269					
R2	0	0	0	0	0	0	0	0	0	0	0	0	0	0	0	0	0	0	0	0	0				
R3	1,849	391	512	464	3	2	3,221	14	0	14	3,394	236	41	22	63	14	24	0	337	6,966					
合計	137,095	63,566	11,627	6,357	84	38	218,767	58	0	58	166,708	7,625	5,625	2,894	8,519	1,875	3,960	0	21,979	407,512					

様式-3			被害額（事業実施後：R19時点）						水系名：土器川水系			河川名：土器川			流量規模：1/100			（単位：百万円）			
氾濫 ブロック	一般資産被害額						農作物被害額			公共土木 施設等被害 額	営業停 止損失	家屋における 応急対策費用			事業所における 応急対策費 用	国・地方 公共団体 における 応急対策 費用	その他の 間接被害	小計	合計	備考	
	家屋	家庭 用品	事業所資産		農漁家資産		小計	水稲	畑作物			小計									
			償却	在庫	償却	在庫															
L1	62,818	27,261	4,436	1,952	33	16	96,516	8	0	8	72,123	2,630	1,973	1,117	3,090	672	1,698	0	8,090	176,737	
L2	6,880	1,220	260	167	4	3	8,534	40	0	40	9,543	271	286	141	427	62	76	0	836	18,953	
L3	0	0	0	0	0	0	0	0	0	0	16	0	0	0	0	0	0	0	0	16	
R1	89,077	45,123	9,281	5,139	58	23	148,701	7	0	7	110,764	6,167	4,449	2,138	6,587	1,581	2,811	0	17,146	276,618	
R2	0	0	0	0	0	0	0	1	0	1	49	0	0	0	0	0	0	0	0	50	
R3	2,247	525	570	519	4	3	3,868	15	0	15	3,914	249	43	25	68	16	33	0	366	8,163	
合計	161,022	74,129	14,547	7,777	99	45	257,619	71	0	71	196,409	9,317	6,751	3,421	10,172	2,331	4,618	0	26,438	480,537	

様式－３（被害額：全体事業）：R20 時点⑩ 長尾箇所：堤防整備（右岸 16.5k～16.9k）

様式－３		被害額（事業実施後：R20時点）						水系名：土器川水系			河川名：土器川			流量規模：1/10			（単位：百万円）				
氾濫 ブロック	一般資産被害額						農作物被害額			公共土木 施設等被害 額	営業停 止損失	家屋における 応急対策費用			事業所にお ける応急 対策費用	国・地方 公共団体 における 応急対策 費用	その他の 間接被害	小計	合計	備考	
	家屋	家庭 用品	事業所資産		農漁家資産		小計	水稲	畑作物			小計	清掃労 働対価	代替活 動等							小計
			償却	在庫	償却	在庫															
L1	0	0	0	0	0	0	0	0	0	0	0	0	0	0	0	0	0	0	0	0	
L2	25	2	0	0	0	0	27	1	0	1	82	1	1	1	2	0	0	0	3	113	
L3	0	0	0	0	0	0	0	0	0	0	0	0	0	0	0	0	0	0	0	0	
R1	0	0	0	0	0	0	0	0	0	0	0	0	0	0	0	0	0	0	0	0	
R2	0	0	0	0	0	0	0	0	0	0	0	0	0	0	0	0	0	0	0	0	
R3	102	29	2	1	0	0	134	1	0	1	149	2	4	2	6	1	2	0	11	295	
合計	127	31	2	1	0	0	161	2	0	2	231	3	5	3	8	1	2	0	14	408	

様式－３		被害額（事業実施後：R20時点）						水系名：土器川水系			河川名：土器川			流量規模：1/20			（単位：百万円）				
氾濫 ブロック	一般資産被害額						農作物被害額			公共土木 施設等被害 額	営業停 止損失	家屋における 応急対策費用		事業所にお ける応急 対策費用	国・地方 公共団体 における 応急対策 費用	その他の 間接被害	小計	合計	備考		
	家屋	家庭 用品	事業所資産		農漁家資産		小計	水稲	畑作物			小計	清掃労 働対価							代替活 動等	小計
			償却	在庫	償却	在庫															
L1	0	0	0	0	0	0	0	0	0	0	0	0	0	0	0	0	0	0	0	0	
L2	227	24	10	1	0	0	262	2	0	2	325	17	9	4	13	3	1	0	34	623	
L3	0	0	0	0	0	0	0	0	0	0	0	0	0	0	0	0	0	0	0	0	
R1	0	0	0	0	0	0	0	0	0	0	0	0	0	0	0	0	0	0	0	0	
R2	0	0	0	0	0	0	0	0	0	0	0	0	0	0	0	0	0	0	0	0	
R3	102	30	2	1	0	0	135	1	0	1	191	2	4	2	6	1	2	0	11	338	
合計	329	54	12	2	0	0	397	3	0	3	516	19	13	6	19	4	3	0	45	961	

様式－３		被害額（事業実施後：R20時点）						水系名：土器川水系				河川名：土器川				流量規模：1/30				（単位：百万円）		
氾濫 ブロック	一般資産被害額						農作物被害額				公共土木 施設等被害 額	営業停 止損失	家屋における 応急対策費用			事業所における 応急対策費用	国・地方 公共団体 における 応急対策 費用	その他の 間接被害	小計	合計	備考	
	家屋	家庭 用品	事業所資産		農漁家資産		小計	水稲	畑作物	小計			清掃労 働対価	代替活 動等	小計							
			償却	在庫	償却	在庫																
L1	0	0	0	0	0	0	0	0	0	0	0	0	0	0	0	0	0	0	0	0	0	
L2	495	59	18	7	0	0	579	3	0	3	651	25	19	9	28	6	4	0	63	1,296		
L3	0	0	0	0	0	0	0	0	0	0	0	0	0	0	0	0	0	0	0	0	0	
R1	0	0	0	0	0	0	0	0	0	0	0	0	0	0	0	0	0	0	0	0	0	
R2	0	0	0	0	0	0	0	0	0	0	0	0	0	0	0	0	0	0	0	0	0	
R3	1,395	255	305	272	2	1	2,230	12	0	12	2,514	194	36	19	55	12	16	0	277	5,033		
合計	1,890	314	323	279	2	1	2,809	15	0	15	3,165	219	55	28	83	18	20	0	340	6,329		

様式－３		被害額（事業実施後：R20時点）						水系名：土器川水系				河川名：土器川		流量規模：1/50				（単位：百万円）			
氾濫 ブロック	一般資産被害額						農作物被害額				公共土木 施設等被害 額	営業停 止損失	家屋における 応急対策費用		事業所にお ける応急 対策費用	国・地方 公共団体 における 応急対策 費用	その他の 間接被害	小計	合計	備考	
	家屋	家庭 用品	事業所資産		農漁家資産		小計	水稲	畑作物	小計			清掃労 働対価	代替活 動等							小計
			償却	在庫	償却	在庫															
L1	39,375	17,601	2,664	1,264	17	9	60,930	0	0	0	45,226	1,794	1,295	745	2,040	419	1,097	0	5,350	111,506	
L2	803	102	30	13	1	0	949	7	0	7	1,290	34	27	13	40	8	6	0	88	2,334	
L3	0	0	0	0	0	0	0	0	0	0	12	0	0	0	0	0	0	0	0	12	
R1	48,792	25,675	4,095	2,163	29	13	80,767	2	0	2	60,035	2,560	2,234	1,135	3,369	670	1,600	0	8,199	149,003	
R2	0	0	0	0	0	0	0	0	0	0	0	0	0	0	0	0	0	0	0	0	
R3	1,686	331	429	398	3	2	2,849	13	0	13	3,030	219	40	21	61	14	21	0	315	6,207	
合計	90,656	43,709	7,218	3,838	50	24	145,495	22	0	22	109,593	4,607	3,596	1,914	5,510	1,111	2,724	0	13,952	269,062	

様式－３		被害額（事業実施後：R20時点）						水系名：土器川水系			河川名：土器川			流量規模：1/70				（単位：百万円）			
氾濫 ブロック	一般資産被害額						農作物被害額			公共土木 施設等被 害額	営業停 止損失	家屋における 応急対策費用		事業所における 応急対策費用	国・地方 公共団体 における 応急対策 費用	その他の 間接被害	小計	合計	備考		
	家屋	家庭 用品	事業所資産		農漁家資産		小計	水稲	畑作物			小計	清掃労 働対価							代替活 動等	小計
			償却	在庫	償却	在庫															
L1	52,207	22,726	3,310	1,541	28	14	79,826	7	0	7	59,710	2,168	1,631	938	2,569	537	1,416	0	6,690	146,233	
L2	1,307	144	43	21	1	0	1,516	11	0	11	1,977	62	51	24	75	12	9	0	158	3,662	
L3	0	0	0	0	0	0	0	0	0	0	12	0	0	0	0	0	0	0	0	12	
R1	77,156	39,442	7,577	4,209	49	20	128,453	4	0	4	95,591	4,976	3,706	1,813	5,519	1,269	2,457	0	14,221	238,269	
R2	0	0	0	0	0	0	0	0	0	0	0	0	0	0	0	0	0	0	0	0	
R3	1,849	391	512	464	3	2	3,221	14	0	14	3,394	236	41	22	63	14	24	0	337	6,966	
合計	132,519	62,703	11,442	6,235	81	36	213,016	36	0	36	160,684	7,442	5,429	2,797	8,226	1,832	3,906	0	21,406	395,142	

様式－３		被害額（事業実施後：R20時点）						水系名：土器川水系			河川名：土器川			流量規模：1/100				（単位：百万円）						
氾濫 ブロック	一般資産被害額										農作物被害額			公共土木 施設等被 害額	営業停 止損失	家屋における 応急対策費用			事業所における 応急対策費用	国・地方 公共団体 における 応急対策 費用	その他の 間接被害	小計	合計	備考
	家屋	家庭 用品	事業所資産		農漁家資産		小計	水稲	畑作物	小計	清掃労 働対価	代替活 動等	小計											
			償却	在庫	償却	在庫																		
L1	62,818	27,261	4,436	1,952	33	16	96,516	8	0	8	72,123	2,630	1,973	1,117	3,090	672	1,698	0	8,090	176,737				
L2	2,043	310	82	42	1	1	2,479	13	0	13	2,863	110	80	39	119	20	19	0	268	5,623				
L3	0	0	0	0	0	0	0	0	0	0	16	0	0	0	0	0	0	0	0	16				
R1	89,077	45,123	9,281	5,139	58	23	148,701	7	0	7	110,764	6,167	4,449	2,138	6,587	1,581	2,811	0	17,146	276,618				
R2	0	0	0	0	0	0	0	1	0	1	49	0	0	0	0	0	0	0	0	50				
R3	2,247	525	570	519	4	3	3,868	15	0	15	3,914	249	43	25	68	16	33	0	366	8,163				
合計	156,185	73,219	14,369	7,652	96	43	251,564	44	0	44	189,729	9,156	6,545	3,319	9,864	2,289	4,561	0	25,870	467,207				

様式一3 (被害額: 全体事業): R22 時点^⑪ 整備計画完成: 炭所箇所: 河岸掘削 (18.0k~18.8k)

[illegible][illegible]

様式 3		被害額（事業実施後：R22時点）						水系名：土器川水系				河川名：土器川				流量規模：1/30				（単位：百万円）				
氾濫 ブロック	一般資産被害額								農作物被害額				公共土木 施設等被害 額	営業停 止損失	家屋における 応急対策費用			事業所 における 応急対策 費用	国・地方 公共団体 における 応急対策 費用	その他の 間接被害	小計	合計	備考	
	家屋	家庭 用品	事業所資産		農漁家資産		小計	水稲	畑作物	小計	清掃 労働 対価	代替活 動等			小計									
			償却	在庫	償却	在庫																		
L1	0	0	0	0	0	0	0	0	0	0	0	0	0	0	0	0	0	0	0	0	0	0		
L2	0	0	0	0	0	0	0	0	0	0	0	8	0	0	0	0	0	0	0	0	0	0	8	
L3	0	0	0	0	0	0	0	0	0	0	0	0	0	0	0	0	0	0	0	0	0	0	0	
R1	0	0	0	0	0	0	0	0	0	0	0	0	0	0	0	0	0	0	0	0	0	0	0	
R2	0	0	0	0	0	0	0	0	0	0	0	0	0	0	0	0	0	0	0	0	0	0	0	
R3	1,259	212	302	270	2	1	2,046	10	0	10	2,285	192	33	17	50	11	13	0	266	4,607				
合計	1,259	212	302	270	2	1	2,046	10	0	10	2,293	192	33	17	50	11	13	0	266	4,615				

様式－3		被害額（事業実施後：R22時点）										水系名：土器川水系				河川名：土器川				流量規模：1/50				(単位：百万円)	
氾濫 ブロック	一般資産被害額								農作物被害額				公共土木 施設等被害 額	営業停 止損失	家屋における 応急対策費用			事業所に おける応 急対策費 用	国・地方 公共団体 における 応急対策 費用	その他の 間接被害	小計	合計	備考		
	家屋	家庭 用品	事業所資産		農漁家資産		小計	水稲	畑作物	小計	清掃 労働対価	代替活 動等			小計										
			償却	在庫	償却	在庫																			
L1	39,375	17,601	2,664	1,264	17	9	60,930	0	0	0	45,226	1,794	1,295	745	2,040	419	1,097	0	5,350	111,506					
L2	0	0	0	0	0	0	0	0	0	0	29	0	0	0	0	0	0	0	0	29					
L3	0	0	0	0	0	0	0	0	0	0	0	0	0	0	0	0	0	0	0	0					
R1	48,792	25,675	4,095	2,163	29	13	80,767	2	0	2	60,035	2,560	2,234	1,135	3,369	670	1,600	0	8,199	149,003					
R2	0	0	0	0	0	0	0	0	0	0	0	0	0	0	0	0	0	0	0	0					
R3	1,557	293	445	415	2	1	2,713	11	0	11	2,842	219	35	19	54	12	18	0	303	5,869					
合計	89,724	43,569	7,204	3,842	48	23	144,410	13	0	13	108,132	4,573	3,564	1,899	5,463	1,101	2,715	0	13,852	266,407					

様式-3		被害額（事業実施後：R22時点）						水系名：土器川水系				河川名：土器川				流量規模：1/70				(単位：百万円)		
氾濫 ブロック	一般資産被害額								農作物被害額			公共土木 施設等被害 金額	営業停 止損失	家屋における 応急対策費用			事業所に おける応 急対策費 用	国・地方 公共団体 における 応急対策 費用	その他の 間接被害	小計	合計	備考
	家屋	家庭 用品	事業所資産		農漁家資産		小計	水稲	畑作物	小計	清掃 労働 対価			代替 活動	小計							
			償却	在庫	償却	在庫																
L1	52,207	22,726	3,310	1,541	28	14	79,826	7	0	7	59,710	2,168	1,631	938	2,569	537	1,416	0	6,690	146,233		
L2	53	5	1	1	0	0	60	1	0	1	143	2	3	2	5	1	0	0	8	212		
L3	0	0	0	0	0	0	0	0	0	0	0	0	0	0	0	0	0	0	0	0		
R1	77,156	39,442	7,577	4,209	49	20	128,453	4	0	4	95,951	4,976	3,706	1,813	5,519	1,269	2,457	0	14,221	238,269		
R2	0	0	0	0	0	0	0	0	0	0	0	0	0	0	0	0	0	0	0	0		
R3	1,769	363	510	463	3	2	3,110	13	0	13	3,241	234	39	21	60	14	23	0	331	6,695		
合計	131,185	62,536	11,398	6,214	80	36	211,449	25	0	25	158,685	7,380	5,379	2,774	8,153	1,821	3,896	0	21,250	391,409		

様式-3		被害額（事業実施後：R22時点）						水系名：土器川水系				河川名：土器川				流量規模：1/100				（単位：百万円）			
氾濫 ブロック	一般資産被害額								農作物被害額				営業停 止損失	家屋における 応急対策費用				事業所 における 応急対 策費用	国・地方 公共団 体にお ける 応急対 策費用	その他の 間接被害	小計	合計	備考
	家屋	家庭 用品	事業所資産		農漁家資産		小計	水稲	畑作物	小計	公共土木 施設等被 害額	消火 設備 対価		代替活 動等	小計								
			償却	在庫	償却	在庫																	
L1	62,818	27,261	4,436	1,952	33	16	96,516	8	0	8	72,123	2,630	1,973	1,117	3,090	672	1,698	0	8,090	176,737			
L2	121	9	5	4	0	0	139	5	0	5	504	6	6	3	9	1	1	0	17	665			
L3	0	0	0	0	0	0	0	0	0	0	0	0	0	0	0	0	0	0	0	0			
R1	89,077	45,123	9,281	5,139	58	23	148,701	7	0	7	110,764	6,167	4,449	2,138	6,587	1,581	2,811	0	17,146	276,618			
R2	0	0	0	0	0	0	0	1	0	1	49	0	0	0	0	0	0	0	0	0			
R3	2,047	450	565	516	4	2	3,584	13	0	13	3,634	246	41	23	64	15	28	0	353	7,584			
合計	154,063	72,843	14,287	7,611	95	41	248,940	34	0	34	187,074	9,049	6,469	3,281	9,750	2,269	4,538	0	25,606	461,654			

様式-3 (被害額: 残事業、当面事業): R7 時点⑥ 飯野箇所: 河道掘削 (0.8k~1.4k)

様式－3		被害額（事業実施後：R07時点）						水系名：土器川水系				河川名：土器川		流量規模：1/10		（単位：百万円）					
氾濫 ブロック	一般資産被害額						農作物被害額				公共土木 施設等被害 額	営業停 止損失	家屋における 応急対策費用		事業所における 応急対策費用	国・地方 公共団体 における 応急対策 費用	その他の 関係被害	小計	合計	備考	
	家屋	家庭 用品	事業所資産		農漁家資産		小計	水稲	畑作物	小計			清掃労働 対価	代替活動 等							小計
			償却	在庫	償却	在庫															
L1	0	0	0	0	0	0	0	0	0	0	0	0	0	0	0	0	0	0	0	0	
L2	69	6	2	2	0	0	79	0	0	0	95	2	4	2	6	1	0	0	9	183	
L3	0	0	0	0	0	0	0	0	0	0	0	0	0	0	0	0	0	0	0	0	
R1	0	0	0	0	0	0	0	0	0	0	0	0	0	0	0	0	0	0	0	0	
R2	0	0	0	0	0	0	0	0	0	0	0	0	0	0	0	0	0	0	0	0	
R3	102	29	2	1	0	0	134	1	0	1	149	2	4	2	6	1	2	0	11	295	
合計	171	35	4	3	0	0	213	1	0	1	244	4	8	4	12	2	2	0	20	478	

様式－3		被害額（事業実施後：R07時点）										水系名：土器川水系			河川名：土器川			流量規模：1/20			（単位：百万円）		
氾濫 ブロック	一般資産被害額								農作物被害額				公共土木 施設等被害 金額	営業停 止損失	家屋における 応急対策費用			事業所における 応急対策費用	国・地方 公共団体 における 応急対策 費用	その他の 関係被害	小計	合計	備考
	家屋	家庭 用品	事業所資産		農漁家資産		小計	水稲	畑作物	小計	清掃労働 対策費	代替活動 助等			小計								
			償却	在庫	償却	在庫																	
L1	10,502	3,719	352	158	3	2	14,736	0	0	0	10,934	414	441	235	676	85	232	0	1,407	27,077			
L2	815	58	22	15	0	0	910	9	0	9	1,393	38	39	18	57	7	4	0	106	2,418			
L3	0	0	0	0	0	0	0	0	0	0	0	0	0	0	0	0	0	0	0	0			
R1	61,394	32,231	5,170	2,811	38	16	101,660	3	0	3	75,612	3,310	2,838	1,428	4,266	900	2,008	0	10,484	187,759			
R2	0	0	0	0	0	0	0	0	0	0	0	0	0	0	0	0	0	0	0	0			
R3	102	29	2	1	0	0	134	1	0	1	157	2	4	2	6	1	2	0	11	303			
合計	72,813	36,037	5,546	2,985	41	18	117,440	13	0	13	88,096	3,764	3,322	1,683	5,005	993	2,246	0	12,008	217,557			

様式 3		被害額（事業実施後：R07時点）										水系名：土器川水系		河川名：土器川		流量規模：1/30					（単位：百万円）		
氾濫 ブロック	一般資産被害額								農作物被害額				公共土木 施設等被 害額	営業停 止損失	家屋における 応急対策費用			事業所における 応急対策費用	国・地方 公共団体 における 応急対策 費用	その他の 関係被害	小計	合計	備考
	家屋	家庭 用品	事業所資産		農漁家資産		小計	水稲	畑作物	小計													
			償却	在庫	償却	在庫																	
L1	24,699	10,499	1,392	630	9	5	37,234	0	0	0	27,626	1,145	854	502	1,356	237	654	0	3,392	68,252			
L2	2,083	292	81	49	1	0	2,506	14	0	14	2,999	111	87	42	129	19	18	0	277	5,796			
L3	0	0	0	0	0	0	0	0	0	0	0	0	0	0	0	0	0	0	0	0			
R1	75,663	38,797	7,473	4,150	48	20	126,151	4	0	4	93,878	4,916	3,646	1,788	5,434	1,249	2,417	0	14,016	234,049			
R2	0	0	0	0	0	0	0	0	0	0	0	0	0	0	0	0	0	0	0	0			
R3	1,435	256	350	318	2	1	2,362	11	0	11	2,601	203	37	19	56	12	16	0	287	5,261			
合計	103,880	49,844	9,296	5,147	60	26	168,253	29	0	29	127,104	6,375	4,624	2,351	6,975	1,517	3,105	0	17,972	313,358			

様式-3 汎蓄 ブロック		被害額（事業実施後：R07時点）										水系名：土器川水系				河川名：土器川				流量規模：1/50				(単位：百万円)		
		一般資産被害額								農作物被害額				公共土木 施設等被 害額	営業停 止損失	家屋における 応急対策費用			事業所における 応急対策費用	国・地方 公共団体 における 応急対策 費用	その他の 関係被害	小計	合計	備考		
		家屋	家庭 用品	事業所資産		農漁家資産		小計	水稲	畑作物	小計	清掃労働 費対価	代替活動 助等			小計										
				償却	在庫	償却	在庫																			
L1	47,750	21,117	3,611	1,605	20	10	74,113	0	0	0	55,021	2,168	1,568	899	2,467	512	1,316	0	6,463	135,597						
L2	4,497	674	176	108	2	1	5,458	26	0	26	6,163	206	200	97	297	43	42	0	588	12,235						
L3	0	0	0	0	0	0	0	0	0	0	0	0	0	0	0	0	0	0	0	0						
R1	90,338	45,551	9,477	5,255	59	23	150,703	8	0	8	112,297	6,382	4,570	2,191	6,761	1,624	2,838	0	17,605	280,613						
R2	0	0	0	0	0	0	0	0	0	0	0	0	0	0	0	0	0	0	0	0						
R3	1,720	337	490	441	3	2	2,993	12	0	12	3,118	233	39	21	60	14	21	0	328	6,451						
合計	144,305	67,679	13,754	7,409	84	36	233,267	46	0	46	176,599	8,989	6,377	3,208	9,585	2,193	4,217	0	24,984	434,896						

様式－3				被害額（事業実施後：R07時点）				水系名：土器川水系				河川名：土器川				流量規模：1/70				(単位：百万円)			
氾濫 ブロック	一般資産被害額								農作物被害額				公共土木 施設等被害 額	営業停 止損失	家屋における 応急対策費用			事業所 における 応急対 策費用	国・地方 公共団 体にお ける 応急対 策費用	その他の 間接被害	小計	合計	備考
	家屋	家庭 用品	事業所資産		農漁家資産		小計	水稲	畑作物	小計	清掃労働 対策費	代替活動 対策費			小計								
			償却	在庫	償却	在庫																	
L1	56,415	25,175	4,672	2,057	25	12	88,356	1	0	1	65,602	2,654	1,863	1,050	2,913	635	1,568	0	7,770	161,729			
L2	6,069	1,043	224	139	4	2	7,481	34	0	34	8,278	254	262	127	389	58	65	0	766	16,559			
L3	0	0	0	0	0	0	0	0	0	0	0	0	0	0	0	0	0	0	0	0	0		
R1	100,683	50,529	10,935	6,111	67	26	168,351	11	0	11	125,570	7,356	5,187	2,463	7,650	1,906	3,148	0	20,060	313,992			
R2	0	0	0	0	0	0	0	0	0	0	0	0	0	0	0	0	0	0	0	0	0		
R3	1,958	424	591	543	3	2	3,521	14	0	14	3,592	250	40	23	63	14	26	0	353	7,480			
合計	165,125	77,171	16,422	8,850	99	42	267,709	60	0	60	203,042	10,514	7,352	3,663	11,015	2,613	4,807	0	28,949	499,760			

様式－3				被害額（事業実施後：R07時点）				水系名：土器川水系				河川名：土器川				流量規模：1/100				（単位：百万円）			
氾濫 ブロック	一般資産被害額							農作物被害額			公共土木 施設等被害 金額	営業停 止損失	家屋における 応急対策費用			事業所における 応急対策費用	国・地方 公共団体の 応急対策 費用	その他の 間接被害	小計	合計	備考		
	家屋	家庭 用品	事業所資産		農漁家資産		小計	水稲	畑作物	小計			清掃労働 対策費	代務活動 助費	小計								
			償却	在庫	償却	在庫																	
L1	67,110	29,146	5,128	2,230	34	17	103,665	6	0	6	77,304	2,939	2,136	1,198	3,334	736	1,816	0	8,825	189,800			
L2	7,685	1,354	289	183	5	3	9,519	43	0	43	10,422	295	306	151	457	67	84	0	903	20,887			
L3	0	0	0	0	0	0	0	0	0	0	0	0	0	0	0	0	0	0	0	0	0		
R1	109,667	55,095	12,223	6,880	73	28	183,966	15	0	15	137,338	8,168	5,740	2,716	8,456	2,135	3,432	0	22,191	343,510			
R2	0	0	0	0	0	0	0	1	0	1	53	0	0	0	0	0	0	0	0	0	0		
R3	2,169	492	601	552	4	2	3,820	14	0	14	3,842	253	42	24	66	15	31	0	365	8,541			
合計	186,631	86,087	18,241	9,845	116	50	300,970	79	0	79	228,959	11,655	8,224	4,089	12,313	2,953	5,363	0	32,284	562,292			

様式－３（被害額：残事業、当面事業）：R12-1 時点⑦ 飯野箇所：堤防拡幅（右岸 3.2k～3.4k）

様式－３		被害額（事業実施後：R12時点-1）						水系名：土器川水系			河川名：土器川			流量規模：1/10			（単位：百万円）				
氾濫 ブロック	一般資産被害額							農作物被害額			公共土木 施設等被害 額	営業停止 損失	家屋における 応急対策費用			事業所における 応急対策費用	国・地方 公共団体 における 応急対策 費用	その他の他 間接被害	小計	合計	備考
	家屋	家庭 用品	事業所資産		農漁家資産		小計	水稲	畑作物	小計			清掃労働対価 代替活動等 小計								
			償却	在庫	償却	在庫															
L1	0	0	0	0	0	0	0	0	0	0	0	0	0	0	0	0	0	0	0	0	0
L2	69	6	2	2	0	0	79	0	0	0	95	2	4	2	6	1	0	0	9	183	
L3	0	0	0	0	0	0	0	0	0	0	0	0	0	0	0	0	0	0	0	0	0
R1	0	0	0	0	0	0	0	0	0	0	0	0	0	0	0	0	0	0	0	0	0
R2	0	0	0	0	0	0	0	0	0	0	0	0	0	0	0	0	0	0	0	0	0
R3	102	29	2	1	0	0	134	1	0	1	149	2	4	2	6	1	2	0	11	295	
合計	171	35	4	3	0	0	213	1	0	1	244	4	8	4	12	2	2	0	20	478	

様式－３		被害額（事業実施後：R12時点-1）						水系名：土器川水系			河川名：土器川			流量規模：1/20			（単位：百万円）				
氾濫 ブロック	一般資産被害額						農作物被害額			公共土木 施設等被害 額	営業停止 損失	家屋における 応急対策費用		事業所における 応急対策費用	国・地方 公共団体 における 応急対策 費用	その他の 間接被害	小計	合計	備考		
	家屋	家庭 用品	事業所資産		農漁家資産		小計	水稲	畑作物			小計	清掃労働 費対価							代替活動 等	小計
			償却	在庫	償却	在庫															
L1	10,502	3,719	352	158	3	2	14,736	0	0	0	10,934	414	441	235	676	85	232	0	1,407	27,077	
L2	815	58	22	15	0	0	910	9	0	9	1,393	38	39	18	57	7	4	0	106	2,418	
L3	0	0	0	0	0	0	0	0	0	0	0	0	0	0	0	0	0	0	0	0	
R1	42,795	22,330	3,265	1,659	24	10	70,083	2	0	2	52,114	2,048	1,940	978	2,918	552	1,391	0	6,909	129,108	
R2	0	0	0	0	0	0	0	0	0	0	0	0	0	0	0	0	0	0	0	0	
R3	102	29	2	1	0	0	134	1	0	1	157	2	4	2	6	1	2	0	11	303	
合計	54,214	26,136	3,641	1,833	27	12	85,863	12	0	12	64,598	2,502	2,424	1,233	3,657	645	1,629	0	8,433	158,906	

様式－３		被害額（事業実施後：R12時点-1）						水系名：土器川水系			河川名：土器川			流量規模：1/30			（単位：百万円）				
氾濫 ブロック	一般資産被害額						農作物被害額			公共土木 施設等被害 額	営業停止 損失	家屋における 応急対策費用		事業所における 応急対策費用	国・地方 公共団体 における 応急対策 費用	その他の 間接被害	小計	合計	備考		
	家屋	家庭 用品	事業所資産		農漁家資産		小計	水稲	畑作物			小計	清掃労働 費対価							代替活動 等	小計
			償却	在庫	償却	在庫															
L1	24,699	10,499	1,392	630	9	5	37,234	0	0	0	27,626	1,145	854	502	1,356	237	654	0	3,392	68,252	
L2	2,083	292	81	49	1	0	2,506	14	0	14	2,999	111	87	42	129	19	18	0	277	5,796	
L3	0	0	0	0	0	0	0	0	0	0	0	0	0	0	0	0	0	0	0	0	
R1	46,164	23,760	3,503	1,785	26	11	75,249	2	0	2	55,953	2,251	2,118	1,061	3,179	606	1,480	0	7,516	138,720	
R2	0	0	0	0	0	0	0	0	0	0	0	0	0	0	0	0	0	0	0	0	
R3	1,435	256	350	318	2	1	2,362	11	0	11	2,601	203	37	19	56	12	16	0	287	5,261	
合計	74,381	34,807	5,326	2,782	38	17	117,351	27	0	27	89,179	3,710	3,096	1,624	4,720	874	2,168	0	11,472	218,029	

様式－３		被害額（事業実施後：R12時点-1）						水系名：土器川水系			河川名：土器川			流量規模：1/50			（単位：百万円）				
氾濫 ブロック	一般資産被害額							農作物被害額			公共土木 施設等被害 額	営業停止 損失	家屋における 応急対策費用			事業所における 応急対策費用	国・地方 公共団体 における 応急対策 費用	その他の 間接被害	小計	合計	備考
	家屋	家庭 用品	事業所資産		農漁家資産		小計	水稲	畑作物	小計			家屋における 応急対策費用								
			償却	在庫	償却	在庫							清掃労働 費対価	代替活動 等	小計						
L1	47,750	21,117	3,611	1,605	20	10	74,113	0	0	0	55,021	2,168	1,568	899	2,467	512	1,316	0	6,463	135,597	
L2	4,497	674	176	108	2	1	5,458	26	0	26	6,163	206	200	97	297	43	42	0	588	12,235	
L3	0	0	0	0	0	0	0	0	0	0	0	0	0	0	0	0	0	0	0	0	
R1	81,044	41,509	8,238	4,561	52	21	135,425	5	0	5	100,805	5,448	3,957	1,924	5,881	1,383	2,586	0	15,298	251,533	
R2	0	0	0	0	0	0	0	0	0	0	0	0	0	0	0	0	0	0	0	0	
R3	1,720	337	490	441	3	2	2,993	12	0	12	3,118	233	39	21	60	14	21	0	328	6,451	
合計	135,011	63,637	12,515	6,715	77	34	217,989	43	0	43	165,107	8,055	5,764	2,941	8,705	1,952	3,965	0	22,677	405,816	

様式－３		被害額（事業実施後：R12時点-1）										水系名：土器川水系			河川名：土器川			流量規模：1/70			（単位：百万円）			
		一般資産被害額						農作物被害額				公共土木施設等被害額	営業停止損失	家屋における 応急対策費用		事業所における 応急対策費用	国・地方公共団体 における 応急対策費用	その他の 間接被害	小計	合計				備考
		事業所資産		農漁家資産		小計	水稲	畑作物	小計	清掃労働対価	代替活動等			小計										
		償却	在庫	償却	在庫																			
氾濫 ブロック	家屋	家庭用品																						
	L1	56,415	25,175	4,672	2,057	25	12	88,356	1	0	1	65,602	2,654	1,863	1,050	2,913	635	1,568	0	7,770	161,729			
	L2	6,069	1,043	224	139	4	2	7,481	34	0	34	8,278	254	262	127	389	58	65	0	766	16,559			
	L3	0	0	0	0	0	0	0	0	0	0	0	0	0	0	0	0	0	0	0	0	0		
	R1	92,145	46,422	9,727	5,400	60	23	153,777	8	0	8	114,613	6,529	4,667	2,235	6,902	1,665	2,892	0	17,988	286,386			
R2	0	0	0	0	0	0	0	0	0	0	0	0	0	0	0	0	0	0	0	0	0	0		
R3	1,958	424	591	543	3	2	3,521	14	0	14	3,592	250	40	23	63	14	26	0	353	7,480				
合計	156,587	73,064	15,214	8,139	92	39	253,135	57	0	57	192,085	9,687	6,832	3,435	10,267	2,372	4,551	0	26,877	472,154				

様式－３		被害額（事業実施後：R12時点-1）							水系名：土器川水系			河川名：土器川			流量規模：1/100			（単位：百万円）			
氾濫 ブロック	一般資産被害額							農作物被害額			公共土木 施設等被害 額	営業停止 損失	家屋における 応急対策費用			事業所における 応急対策費用	国・地方 公共団体 における 応急対策 費用	その他の 間接被害	小計	合計	備考
	家屋	家庭 用品	事業所資産		農漁家資産		小計	水稲	畑作物	小計			清掃労働 費対価	代替活動 等	小計						
			償却	在庫	償却	在庫															
L1	67,110	29,146	5,128	2,230	34	17	103,665	6	0	6	77,304	2,939	2,136	1,198	3,334	736	1,816	0	8,825	189,800	
L2	7,685	1,354	289	183	5	3	9,519	43	0	43	10,422	295	306	151	457	67	84	0	903	20,887	
L3	0	0	0	0	0	0	0	0	0	0	0	0	0	0	0	0	0	0	0	0	
R1	101,272	50,775	10,999	6,152	67	26	169,291	11	0	11	126,292	7,386	5,204	2,472	7,676	1,914	3,163	0	20,139	315,733	
R2	0	0	0	0	0	0	0	1	0	1	53	0	0	0	0	0	0	0	0	54	
R3	2,169	492	601	552	4	2	3,820	14	0	14	3,842	253	42	24	66	15	31	0	365	8,041	
合計	178,236	81,767	17,017	9,117	110	48	286,295	75	0	75	217,913	10,873	7,688	3,845	11,533	2,732	5,094	0	30,232	534,515	

様式-3 (被害額: 残事業、当面事業): R12-2 時点⑧ 土器箇所: 堤防拡幅 (左岸 2.4k)

形式－3		被害額（事業実施後：R12時点-2）						水系名：土器川水系			河川名：土器川		流量規模：1/10		（単位：百万円）						
氾濫 ブロック	一般資産被害額						農作物被害額			公共土木 施設等被害 額	営業停 止損失	家屋における 応急対策費用			事業所にお ける応 急対策費 用	国・地方 公共団体 における 応急対策 費用	その他の 間接被害	小計	合計	備考	
	家屋	家庭 用品	事業所資産		農漁家資産		小計	水稲	畑作物			小計	清掃労 働対価	代替活 動等							小計
			償却	在庫	償却	在庫															
L1	0	0	0	0	0	0	0	0	0	0	0	0	0	0	0	0	0	0	0	0	
L2	69	6	0	2	2	0	79	0	0	0	95	2	4	2	6	1	0	0	9	183	
L3	0	0	0	0	0	0	0	0	0	0	0	0	0	0	0	0	0	0	0	0	
R1	0	0	0	0	0	0	0	0	0	0	0	0	0	0	0	0	0	0	0	0	
R2	0	0	0	0	0	0	0	0	0	0	0	0	0	0	0	0	0	0	0	0	
R3	102	29	2	1	0	0	134	1	0	1	149	2	4	2	6	1	2	0	11	295	
合計	171	35	4	3	0	0	213	1	0	1	244	4	8	4	12	2	2	0	20	478	

様式－3		被害額（事業実施後：R12時点-2）								水系名：土器川水系				河川名：土器川				流量規模：1/20				（単位：百万円）			
氾濫 ブロック	一般資産被害額								農作物被害額				公共土木 施設等被害 額	営業停 止損失	家屋における 応急対策費用				事業所にお ける応 急対策費 用	国・地方 公共団体 における 応急対策 費用	その他の 間接被害	小計	合計	備考	
	家屋	家庭 用品	事業所資産		農漁家資産		小計	水稲	畑作物	小計	清掃労 働対価	代替活 動等			小計										
			償却	在庫	償却	在庫																			
L1	0	0	0	0	0	0	0	0	0	0	0	0	0	0	0	0	0	0	0	0	0	0	0	0	0
L2	815	58	22	15	0	0	910	9	0	9	1,393	38	39	18	57	7	4	0	0	0	0	106	2,418		
L3	0	0	0	0	0	0	0	0	0	0	0	0	0	0	0	0	0	0	0	0	0	0	0	0	0
R1	42,795	22,330	3,265	1,659	24	10	70,083	2	0	2	52,114	2,048	1,940	978	2,918	552	1,391	0	6,909	129,108					
R2	0	0	0	0	0	0	0	0	0	0	0	0	0	0	0	0	0	0	0	0	0	0	0	0	0
R3	102	29	2	1	0	0	134	1	0	1	157	2	4	2	6	1	2	0	11	303					
合計	43,712	22,417	3,289	1,675	24	10	71,127	12	0	12	53,664	2,088	1,983	998	2,981	560	1,397	0	7,026	131,829					

形式－3		被害額（事業実施後：R12時点-2）								水系名：土器川水系			河川名：土器川		流量規模：1/30			(単位：百万円)				
氾濫 ブロック	一般資産被害額								農作物被害額			公共土木 施設等被 害額	営業停 止損失	家屋における 応急対策費用			事業所における 応急対策費用	国・地方 公共団体 における 応急対策 費用	その他の 間接被害	小計	合計	備考
	家屋	家庭 用品	事業所資産		農漁家資産		小計	水稲	畑作物	小計	清掃労 働対価			代替活 動等	小計							
			償却	在庫	償却	在庫																
L1	0	0	0	0	0	0	0	0	0	0	0	0	0	0	0	0	0	0	0	0		
L2	2,083	292	81	49	1	0	2,506	14	0	14	2,999	111	87	42	129	19	18	0	277	5,796		
L3	0	0	0	0	0	0	0	0	0	0	0	0	0	0	0	0	0	0	0	0		
R1	46,164	23,760	3,503	1,785	26	11	75,249	2	0	2	55,953	2,251	2,118	1,061	3,179	606	1,480	0	7,516	138,720		
R2	0	0	0	0	0	0	0	0	0	0	0	0	0	0	0	0	0	0	0	0		
R3	1,435	256	350	318	2	1	2,362	11	0	11	2,601	203	37	19	56	12	16	0	287	5,261		
合計	49,682	24,308	3,934	2,152	29	12	80,117	27	0	27	61,553	2,565	2,242	1,122	3,364	637	1,514	0	8,080	149,777		

様式ー3		被害額（事業実施後：R12時点-2）										水系名：土器川水系			河川名：土器川			流量規模：1/50			(単位：百万円)		
氾濫 ブロック	一般資産被害額								農作物被害額			公共土木 施設等被害 額	営業停 止損失	家屋における 応急対策費用		事業所にお ける応急 対策費用	国・地方 公共団体 における 応急対策 費用	その他の 間接被害	小計	合計	備考		
	家屋	家庭 用品	事業所資産		農漁家資産		小計	水稲	畑作物	小計	清掃労 働対価			代替活 動等	小計								
			償却	在庫	償却	在庫																	
L1	40,378	17,932	2,773	1,309	17	9	62,418	0	0	0	46,331	1,847	1,335	768	2,103	431	1,117	0	5,498	114,247			
L2	4,497	674	176	108	2	1	5,458	26	0	26	6,163	206	200	97	297	43	42	0	588	12,235			
L3	0	0	0	0	0	0	0	0	0	0	0	0	0	0	0	0	0	0	0	0	0		
R1	81,044	41,509	8,238	4,561	52	21	135,425	5	0	5	100,805	5,448	3,957	1,924	5,881	1,383	2,586	0	15,298	251,533			
R2	0	0	0	0	0	0	0	0	0	0	0	0	0	0	0	0	0	0	0	0	0		
R3	1,720	337	490	441	3	2	2,993	12	0	12	3,118	233	39	21	60	14	21	0	328	6,451			
合計	127,639	60,452	11,677	6,419	74	33	206,294	43	0	43	156,417	7,734	5,531	2,810	8,341	1,871	3,766	0	21,712	384,466			

様式－3		被害額（事業実施後：R12時点-2）										水系名：土器川水系			河川名：土器川			流量規模：1/70			（単位：百万円）		
汎害 ブロック	一般資産被害額								農作物被害額				公共土木 施設等被 害額	営業停 止損失	家屋における 応急対策費用			事業所における 応急対策 費用	国・地方 公共団体 における 応急対策 費用	その他の 間接被害	小計	合計	備考
	家屋	家庭 用品	事業所資産		農漁家資産		小計	水稲	畑作物	小計													
			償却	在庫	償却	在庫																	
L1	50.878	22.761	3.905	1,709	22	11	79,286	0	0	0	58,859	2,300	1,675	952	2,627	562	1,418	0	6,907	145,052			
L2	6,069	1,043	224	139	4	2	7,481	34	0	34	8,278	254	262	127	389	58	65	0	766	16,559			
L3	0	0	0	0	0	0	0	0	0	0	0	0	0	0	0	0	0	0	0	0	0		
R1	92,145	46,422	9,727	5,400	60	23	153,777	8	0	8	114,613	6,529	4,667	2,235	6,902	1,665	2,892	0	17,988	286,386			
R2	0	0	0	0	0	0	0	0	0	0	0	0	0	0	0	0	0	0	0	0	0		
R3	1,958	424	591	543	3	2	3,521	14	0	14	3,592	250	40	23	63	14	26	0	353	7,480			
合計	151,050	70,650	14,447	7,791	89	38	244,065	56	0	56	185,342	9,333	6,644	3,337	9,981	2,299	4,401	0	26,014	455,477			

様式－3		被害額（事業実施後：R12時点-2）								水系名：土器川水系				河川名：土器川				流量規模：1/100				(単位：百万円)			
氾濫 ブロック	一般資産被害額								農作物被害額						公共土木 施設等被 害額	営業停 止損失	家屋における 応急対策費用			事業所における 応急対策費用	国・地方 公共団体 における 応急対策 費用	その他の 間接被害	小計	合計	備考
	家屋	家財 用品	事業所資産		農漁家資産		小計	水稲	畑作物	小計	清掃労 働対価	代替活 動等	小計												
			償却	在庫	償却	在庫																			
L1	61.648	26.816	4.434	1,939	32	16	94.885	6	0	6	70.780	2.608	1.939	1,100	3,039	658	1,671	0	7,976	173.647					
L2	7.685	1,354	289	183	5	3	9,519	43	0	43	10,422	295	306	151	457	67	84	0	903	20.887					
L3	0	0	0	0	0	0	0	0	0	0	0	0	0	0	0	0	0	0	0	0	0				
R1	101,272	50,775	10,999	6,152	67	26	169,291	11	0	11	126,292	7,386	5,204	2,472	7,676	1,914	3,163	0	20,139	315,733					
R2	0	0	0	0	0	0	0	1	0	1	53	0	0	0	0	0	0	0	0	54					
R3	2,169	492	601	552	4	2	3,820	14	0	14	3,842	253	42	24	66	15	31	0	365	8,041					
合計	172,774	79,437	16,323	8,826	108	47	277,515	75	0	75	211,389	10,542	7,491	3,747	11,238	2,654	4,949	0	29,383	518,362					

様式－３（被害額：残事業）：R19 時点⑨ 飯野箇所：引堤（右岸 1.4k～2.0k）

様式－３		被害額（事業実施後：R19時点）							水系名：土器川水系				河川名：土器川				流量規模：1/10				（単位：百万円）		
氾濫 ブロック	一般資産被害額							農作物被害額				公共土木 施設等被害 額	営業停止 損失	家屋における 応急対策費用			事業所における 応急対策費用	国・地方 公共団体 における 応急対策 費用	その他の 間接被害	小計	合計	備考	
	家屋	家庭 用品	事業所資産		農漁家資産		小計	水稻	畑作物	小計	清掃労働 対価			代替活 動等	小計								
			償却	在庫	償却	在庫																	
L1	0	0	0	0	0	0	0	0	0	0	0	0	0	0	0	0	0	0	0	0	0		
L2	69	6	2	2	0	0	79	0	0	0	95	2	4	2	6	1	0	0	9	183			
L3	0	0	0	0	0	0	0	0	0	0	0	0	0	0	0	0	0	0	0	0	0		
R1	0	0	0	0	0	0	0	0	0	0	0	0	0	0	0	0	0	0	0	0	0		
R2	0	0	0	0	0	0	0	0	0	0	0	0	0	0	0	0	0	0	0	0	0		
R3	102	29	2	1	0	0	134	1	0	1	149	2	4	2	6	1	2	0	11	295			
合計	171	35	4	3	0	0	213	1	0	1	244	4	8	4	12	2	2	0	20	478			

様式－３		被害額（事業実施後：R19時点）										水系名：土器川水系		河川名：土器川		流量規模：1/20		（単位：百万円）						
氾濫 ブロック	一般資産被害額										農作物被害額			公共土木 施設等被害 額	営業停止 損失	家屋における 応急対策費用			事業所における 応急対策費用	国・地方 公共団体 における 応急対策費用	その他の 間接被害	小計	合計	備考
	家屋	家庭 用品	事業所資産		農漁家資産		小計	水稻	畑作物	小計	清掃労働対価	代替活動等	小計											
			償却	在庫	償却	在庫																		
L1	0	0	0	0	0	0	0	0	0	0	0	0	0	0	0	0	0	0	0	0				
L2	815	58	22	15	0	0	910	9	0	9	1,393	38	39	18	57	7	4	0	106	2,418				
L3	0	0	0	0	0	0	0	0	0	0	0	0	0	0	0	0	0	0	0	0				
R1	0	0	0	0	0	0	0	0	0	0	0	0	0	0	0	0	0	0	0	0				
R2	0	0	0	0	0	0	0	0	0	0	0	0	0	0	0	0	0	0	0	0				
R3	102	29	2	1	0	0	134	1	0	1	157	2	4	2	6	1	2	0	11	303				
合計	917	87	24	16	0	0	1,044	10	0	10	1,550	40	43	20	63	8	6	0	117	2,721				

様式－３		被害額（事業実施後：R19時点）							水系名：土器川水系			河川名：土器川		流量規模：1/30			（単位：百万円）				
氾濫 ブロック	一般資産被害額							農作物被害額			公共土木 施設等被害 額	営業停止 損失	家屋における 応急対策費用			事業所における 応急対策費用	国・地方 公共団体 における 応急対策 費用	その他の 間接被害	小計	合計	備考
	家屋	家庭 用品	事業所資産		農漁家資産		小計	水稻	畑作物	小計			清掃労働 対価	代替活動 等	小計						
			償却	在庫	償却	在庫															
L1	0	0	0	0	0	0	0	0	0	0	0	0	0	0	0	0	0	0	0	0	
L2	2,083	292	81	49	1	0	2,506	14	0	14	2,999	111	87	42	129	19	18	0	277	5,796	
L3	0	0	0	0	0	0	0	0	0	0	0	0	0	0	0	0	0	0	0	0	
R1	0	0	0	0	0	0	0	0	0	0	0	0	0	0	0	0	0	0	0	0	
R2	0	0	0	0	0	0	0	0	0	0	0	0	0	0	0	0	0	0	0	0	
R3	1,435	256	350	318	2	1	2,362	11	0	11	2,601	203	37	19	56	12	16	0	287	5,261	
合計	3,518	548	431	367	3	1	4,868	25	0	25	5,600	314	124	61	185	31	34	0	564	11,057	

様式－３		被害額（事業実施後：R19時点）							水系名：土器川水系				河川名：土器川				流量規模：1/50				（単位：百万円）		
氾濫 ブロック	一般資産被害額							農作物被害額				公共土木 施設等被害 額	営業停止 損失	家屋における 応急対策費用			事業所における 応急 対策費用	国・地方 公共団体 における 応急対策 費用	その他の 間接被害	小計	合計	備考	
	家屋	家庭 用品	事業所資産		農漁家資産		小計	水稻	畑作物	小計													
			償却	在庫	償却	在庫																	
L1	40,378	17,932	2,773	1,309	17	9	62,418	0	0	0	46,331	1,847	1,335	768	2,103	431	1,117	0	5,498	114,247			
L2	4,497	674	176	108	2	1	5,458	26	0	26	6,163	206	200	97	297	43	42	0	588	12,235			
L3	0	0	0	0	0	0	0	0	0	0	0	0	0	0	0	0	0	0	0	0	0		
R1	45,972	24,189	3,774	1,988	26	12	75,961	2	0	2	56,469	2,373	2,107	1,070	3,177	610	1,507	0	7,667	140,099			
R2	0	0	0	0	0	0	0	0	0	0	0	0	0	0	0	0	0	0	0	0	0		
R3	1,720	337	490	441	3	2	2,993	12	0	12	3,118	233	39	21	60	14	21	0	328	6,451			
合計	92,567	43,132	7,213	3,846	48	24	146,830	40	0	40	112,081	4,659	3,681	1,956	5,637	1,098	2,687	0	14,081	273,032			

様式－３		被害額（事業実施後：R19時点）										水系名：土器川水系				河川名：土器川				流量規模：1/70				(単位：百万円)																																																																																																																																																																																																																																																																																																																																																																																																																																																																																																																																																																																																																																																																																																																																																																																																																																																																																																																																																																																																																																																																																																																																																																																																																																																																																					
		一般資産被害額								農作物被害額				公共土木 施設等被害 額	営業停止 損失	家屋における 応急対策費用			事業所における 応急対策費用	国・地方 公共団体 における 応急対策 費用	その他の 間接被害	小計	合計	備考																																																																																																																																																																																																																																																																																																																																																																																																																																																																																																																																																																																																																																																																																																																																																																																																																																																																																																																																																																																																																																																																																																																																																																																																																																																																																					
		家屋	家庭 用品	事業所資産		農漁家資産		小計	水稻	畑作物	小計	清掃労働 対価	代替活動 等			小計																																																																																																																																																																																																																																																																																																																																																																																																																																																																																																																																																																																																																																																																																																																																																																																																																																																																																																																																																																																																																																																																																																																																																																																																																																																																																													
				償却	在庫	償却	在庫																																																																																																																																																																																																																																																																																																																																																																																																																																																																																																																																																																																																																																																																																																																																																																																																																																																																																																																																																																																																																																																																																																																																																																																																																																																																																																						
氾濫 ブロック																																																																																																																																																																																																																																																																																																																																																																																																																																																																																																																																																																																																																																																																																																																																																																																																																																																																																																																																																																																																																																																																																																																																																																																																																																																																																																													</

様式－３		被害額（事業実施後：R19時点）		
------	--	------------------	--	--

様式－３（被害額：残事業）：R20 時点⑩ 長尾箇所：堤防整備（右岸 16.5k～16.9k）

被害額（事業実施後：R20時点）						水系名：土器川水系					河川名：土器川			流量規模：1/10			（単位：百万円）				
氾濫 ブロック	一般資産被害額						農作物被害額			公共土木 施設等被害 額	営業停止 損失	家屋における 応急対策費用		事業所にお ける応急 対策費用	国・地方 公共団体 における 応急対策 費用	その他の 間接被害	小計	合計	備考		
	家屋	家庭 用品	事業所資産		農漁家資産		小計	水稲	畑作物			小計	清掃労 働対価							代替活 動等	小計
			償却	在庫	償却	在庫															
L1	0	0	0	0	0	0	0	0	0	0	0	0	0	0	0	0	0	0	0		
L2	0	0	0	0	0	0	0	0	0	0	8	0	0	0	0	0	0	0	8		
L3	0	0	0	0	0	0	0	0	0	0	0	0	0	0	0	0	0	0	0		
R1	0	0			0	0	0	0	0	0	0	0	0	0	0	0	0	0	0		
R2	0	0	0	0	0	0	0	0	0	0	0	0	0	0	0	0	0	0	0		
R3	102	29	2	1	0	0	134	1	0	1	149	2	4	2	6	1	2	0	11	295	
合計	102	29	2	1	0	0	134	1	0	1	157	2	4	2	6	1	2	0	11	303	

被害額（事業実施後：R20時点）							水系名：土器川水系					河川名：土器川			流量規模：1/20			(単位：百万円)			
氾濫 ブロック	一般資産被害額						農作物被害額				公共土木 施設等被害 金額	営業停止 損失	家屋における 応急対策費用		事業所にお ける応 急対策費 用	国・地方 公共団体 における 応急対策 費用	その他の 間接被害	小計	合計	備考	
	家屋	家庭 用品	事業所資産		農漁家資産		小計	水稲	畑作物	小計			清掃労 働対価	代替活 動等							小計
			償却	在庫	償却	在庫															
L1	0	0	0	0	0	0	0	0	0	0	0	0	0	0	0	0	0	0	0		
L2	25	2	0	0	0	0	27	1	0	1	82	1	1	1	2	0	0	0	3	113	
L3	0	0	0	0	0	0	0	0	0	0	0	0	0	0	0	0	0	0	0	0	
R1	0	0	0	0	0	0	0	0	0	0	0	0	0	0	0	0	0	0	0	0	
R2	0	0	0	0	0	0	0	0	0	0	0	0	0	0	0	0	0	0	0	0	
R3	102	29	2	1	0	0	134	1	0	1	157	2	4	2	6	1	2	0	11	303	
合計	127	31	2	1	0	0	161	2	0	2	239	3	5	3	8	1	2	0	14	416	

様式－3		被害額（事業実施後：R20時点）						水系名：土器川水系				河川名：土器川				流量規模：1/30				（単位：百万円）				
氾濫 ブロック	一般資産被害額										農作物被害額			公共土木 施設等被害 額	営業停止 損失	家屋における 応急対策費用			事業所における 応急対策費用	国・地方 公共団体 における 応急対策 費用	その他の 間接被害	小計	合計	備考
	家屋	家庭 用品	事業所資産		農漁家資産		小計	水稲	畑作物	小計	清掃労働 対価	代替活動 等	小計											
			償却	在庫	償却	在庫																		
L1	0	0	0	0	0	0	0	0	0	0	0	0	0	0	0	0	0	0	0	0	0	0	0	
L2	135	16	5	1	0	0	157	1	0	1	228	8	5	2	7	2	1	0	18	404				
L3	0	0	0	0	0	0	0	0	0	0	0	0	0	0	0	0	0	0	0	0	0	0	0	
R1	0	0	0	0	0	0	0	0	0	0	0	0	0	0	0	0	0	0	0	0	0	0	0	
R2	0	0	0	0	0	0	0	0	0	0	0	0	0	0	0	0	0	0	0	0	0	0	0	
R3	1,435	256	350	318	2	1	2,362	11	0	11	2,601	203	37	19	56	12	16	0	287	5,261				
合計	1,570	272	355	319	2	1	2,519	12	0	12	2,829	211	42	21	63	14	17	0	305	5,665				

被害額（事業実施後：R20時点）										水系名：土器川水系				河川名：土器川				流量規模：1/50				（単位：百万円）			
氾濫 ブロック	一般資産被害額								農作物被害額				公共土木 施設等被害 額	営業停止 損失	家屋における 応急対策費用				事業所における 応急対策費用	国・地方 公共団体 における 応急対策費用	その他の 間接被害	小計	合計	備考	
	家屋	家庭 用品	事業所資産		農漁家資産		小計	水稲	畑作物	小計	清掃労働 対価	代替活動 等			小計										
			償却	在庫	償却	在庫																			
L1	40,378	17,932	2,773	1,309	17	9	62,418	0	0	0	46,331	1,847	1,335	768	2,103	431	1,117	0	5,498	114,247					
L2	278	30	11	2	0	0	321	2	0	2	374	18	9	4	13	3	2	0	36	733					
L3	0	0	0	0	0	0	0	0	0	0	0	0	0	0	0	0	0	0	0	0	0	0	0		
R1	45,972	24,189	3,774	1,988	26	12	75,961	2	0	2	56,469	2,373	2,107	1,070	3,177	610	1,507	0	7,667	140,099					
R2	0	0	0	0	0	0	0	0	0	0	0	0	0	0	0	0	0	0	0	0	0	0	0		
R3	1,720	337	490	441	3	2	2,993	12	0	12	3,118	233	39	21	60	14	21	0	328	6,451					
合計	88,348	42,488	7,048	3,740	46	23	141,693	16	0	16	106,292	4,471	3,490	1,863	5,353	1,058	2,647	0	13,529	261,530					

被害額（事業実施後：R20時点）										水系名：土器川水系				河川名：土器川				流量規模：1/70				(単位：百万円)			
氾濫 ブロック	一般資産被害額								農作物被害額			公共土木 施設等被害 額	営業停止 損失	家屋における 応急対策費用			事業所にお ける応急 対策費用	国・地方 公共団体 における 応急対策 費用	その他の 間接被害	小計	合計	備考			
	家屋	家庭 用品	事業所資産		農漁家資産		小計	水稲	畑作物	小計	清掃労 働対価			代替活 動等	小計										
			償却	在庫	償却	在庫																			
L1	50,878	22,761	3,905	1,709	22	11	79,286	0	0	0	58,859	2,300	1,675	952	2,627	562	1,418	0	6,907	145,052					
L2	551	62	21	9	0	0	643	6	0	6	940	28	21	10	31	6	4	0	69	1,658					
L3	0	0	0	0	0	0	0	0	0	0	0	0	0	0	0	0	0	0	0	0	0				
R1	92,145	46,422	9,727	5,400	60	23	153,777	8	0	8	114,613	6,529	4,667	2,235	6,902	1,665	2,892	0	17,988	286,386					
R2	0	0	0	0	0	0	0	0	0	0	0	0	0	0	0	0	0	0	0	0	0				
R3	1,958	424	591	543	3	2	3,521	14	0	14	3,592	250	40	23	63	14	26	0	353	7,480					
合計	145,532	69,669	14,244	7,661	85	36	237,227	28	0	28	178,004	9,107	6,403	3,220	9,623	2,247	4,340	0	25,317	440,576					

様式 3 被害額（事業実施後：R20時点）										水系名：土器川水系				河川名：土器川				流量規模：1/100				(単位：百万円)	
氾濫 ブロック	一般資産被害額								農作物被害額				公共土木 施設等被害 金額	営業停止 損失	家屋における 応急対策費用			事業所にお ける応 急対策 費用	国・地方 公共団 体にお ける 応急 対策 費用	その他の 間接被害	小計	合計	備考
	家屋	家庭 用品	事業所資産		農漁家資産		小計	水稲	畑作物	小計													
			償却	在庫	償却	在庫																	
L1	61,648	26,816	4,434	1,939	32	16	94,885	6	0	6	70,780	2,608	1,939	1,100	3,039	658	1,671	0	7,976	173,647			
L2	1,306	146	43	21	1	0	1,517	11	0	11	1,982	59	50	24	74	12	9	0	154	3,664			
L3	0	0	0	0	0	0	0	0	0	0	0	0	0	0	0	0	0	0	0	0			
R1	101,272	50,775	10,999	6,152	67	26	169,291	11	0	11	126,292	7,386	5,204	2,472	7,676	1,914	3,163	0	20,139	315,733			
R2	0	0	0	0	0	0	0	1	0	1	53	0	0	0	0	0	0	0	0	0			
R3	2,169	492	601	552	4	2	3,820	14	0	14	3,842	253	42	24	66	15	31	0	365	8,041			
合計	166,395	78,229	16,077	8,664	104	44	269,513	43	0	43	202,949	10,306	7,235	3,620	10,855	2,599	4,874	0	28,634	501,139			

様式-3 (被害額: 残事業): R22 時点^⑪ 整備計画完成: 炭所箇所: 河岸掘削 (18.0k~18.8k)

[illegible][illegible]

様式-3		被害額（事業実施後：R22時点）						水系名：土器川水系				河川名：土器川		流量規模：1/30			(単位：百万円)					
氾濫 ブロック	一般資産被害額							農作物被害額				公共土木 施設等被害額	営業停止 損失	家屋における 応急対策費用			事業所における 応急対策費用	国・地方 公共団体 における 応急対策 費用	その他の 間接被害	小計	合計	備考
	家屋	家庭 用品	事業所資産		農漁家資産		小計	水稻	畑作物	小計	清掃 労働 対価			代替 活動 等	小計							
			償却	在庫	償却	在庫																
L1	0	0	0	0	0	0	0	0	0	0	0	0	0	0	0	0	0	0	0	0	0	
L2	0	0	0	0	0	0	0	0	0	0	0	0	0	0	0	0	0	0	0	0	0	
L3	0	0	0	0	0	0	0	0	0	0	0	0	0	0	0	0	0	0	0	0	0	
R1	0	0	0	0	0	0	0	0	0	0	0	0	0	0	0	0	0	0	0	0	0	
R2	0	0	0	0	0	0	0	0	0	0	0	0	0	0	0	0	0	0	0	0	0	
R3	1,334	227	349	317	2	1	2,230	10	0	10	2,419	202	33	17	50	11	14	0	277	4,936		
合計	1,334	227	349	317	2	1	2,230	10	0	10	2,419	202	33	17	50	11	14	0	277	4,936		

様式ー3		被害額（事業実施後：R2時点）						水系名：土器川水系				河川名：土器川		流量規模：1/50				(単位：百万円)						
氾濫 ブロック	一般資産被害額								農作物被害額				公共土木 施設等被 害額	営業停止 損失	家屋における 応急対策費用				事業所における 応急対策費用	国・地方 公共団体 における 応急対策 費用	その他の 間接被害	小計	合計	備考
	家屋	家庭 用品	事業所資産		農漁家資産		小計	水稻	畑作物	小計														
			償却	在庫	償却	在庫																		
L1	40,378	17,932	2,773	1,309	17	9	62,418	0	0	0	46,331	1,847	1,335	768	2,103	431	1,117	0	5,498	114,247				
L2	0	0	0	0	0	0	0	0	0	0	37	0	0	0	0	0	0	0	0	37				
L3	0	0	0	0	0	0	0	0	0	0	0	0	0	0	0	0	0	0	0	0				
R1	45,972	24,189	3,774	1,988	26	12	75,961	2	0	2	56,469	2,373	2,107	1,070	3,177	610	1,507	0	7,667	140,099				
R2	0	0	0	0	0	0	0	0	0	0	0	0	0	0	0	0	0	0	0	0				
R3	1,645	315	498	450	3	2	2,913	11	0	11	2,993	233	36	20	56	13	20	0	322	6,239				
合計	87,995	42,436	7,045	3,747	46	23	141,292	13	0	13	105,830	4,453	3,478	1,858	5,336	1,054	2,644	0	13,487	260,622				

形式－3		被害額（事業実施後：R22時点）						水系名：土器川水系				河川名：土器川		流量規模：1/70				(単位：百万円)				
氾濫 ブロック	一般資産被害額								農作物被害額			公共土木 施設等被 害額	営業停止 損失	家屋における 応急対策費用			事業所における 応急対策費用	国・地方 公共団体 における 応急対策 費用	その他の 間接被害	小計	合計	備考
	家屋	家庭 用品	事業所資産		農漁家資産		小計	水稻	畑作物	小計												
			償却	在庫	償却	在庫																
L1	50,878	22,761	3,905	1,709	22	11	79,286	0	0	0	58,859	2,300	1,675	952	2,627	562	1,418	0	6,907	145,052		
L2	95	7	4	3	0	0	109	4	0	4	400	4	5	2	7	1	0	0	12	525		
L3	0	0	0	0	0	0	0	0	0	0	0	0	0	0	0	0	0	0	0	0		
R1	92,145	46,422	9,727	5,400	60	23	153,777	8	0	8	114,613	6,529	4,667	2,235	6,902	1,665	2,892	0	17,988	286,386		
R2	0	0	0	0	0	0	0	0	0	0	0	0	0	0	0	0	0	0	0	0		
R3	1,924	410	591	543	3	2	3,473	13	0	13	3,519	250	40	22	62	14	26	0	352	7,357		
合計	145,042	69,600	14,227	7,655	85	36	236,645	25	0	25	177,391	9,083	6,387	3,211	9,598	2,242	4,336	0	25,259	439,320		

被害額（事業実施後：R22時点）			水系名：土器川水系				河川名：土器川				流量規模：1/100				(単位：百万円)								
氾濫 ブロック	一般資産被害額								農作物被害額				公共土木 施設等被 害額	営業停止 損失	家屋における 応応対策費用			事業所における 応応対策費用	国・地方 公共団体 における 応応対策 費用	その他の 間接被害	小計	合計	備考
	家屋	家財 用品	事業所資産		農漁家資産		小計	水稻	畑作物	小計	清掃労働 対価	代替活動 等			小計								
			償却	在庫	償却	在庫																	
L1	61.648	26.816	4.434	1.939	32	16	94.885	6	0	6	70.780	2.608	1.939	1,100	3,039	658	1,671	0	7.976	173.647			
L2	761	100	30	13	1	0	905	7	0	7	1,237	34	26	13	39	8	6	0	87	2.236			
L3	0	0	0	0	0	0	0	0	0	0	0	0	0	0	0	0	0	0	0	0			
R1	101.272	50.775	10.999	6.152	67	26	169.291	11	0	11	126.292	7.386	5.204	2,472	7,676	1,914	3,163	0	20.139	315.733			
R2	0	0	0	0	0	0	0	1	0	1	53	0	0	0	0	0	0	0	0	54			
R3	2,101	467	600	551	4	2	3,725	14	0	14	3,738	252	41	24	65	15	29	0	361	7.838			
合計	165,782	78,158	16,063	8,655	104	44	268,806	39	0	39	202,100	10,280	7,210	3,609	10,819	2,595	4,869	0	28,563	499,508			

様式－４（年平均被害軽減期待額：全体事業）

【全体事業】【R22時点】（整備計画河道）

様式－４ 年平均被害軽減期待額 水系名：土器川水系 河川名：土器川 単位：百万円

流量規模	超過確率	被害額			区間平均被害額 ④	区間確率 ⑤	年平均被害額 ④×⑤	年平均被害額の累計 =年平均被害軽減期待額	備考
		事業を実施しない場合 ①	事業を実施した場合 ②	軽減額 ③＝①－②					
1/8	0.12500	0	0	0	－	－	－	0	
1/10	0.10000	135,529	0	135,529	67,765	0.02500	1,694	1,694	
1/20	0.05000	223,474	0	223,474	179,502	0.05000	8,975	10,669	
1/30	0.03333	280,650	4,615	276,035	249,755	0.01667	4,163	14,832	
1/50	0.02000	386,931	266,407	120,524	198,280	0.01333	2,643	17,475	
1/70	0.01429	455,798	391,409	64,389	92,457	0.00571	528	18,003	
1/100	0.01000	520,734	461,654	59,080	61,735	0.00429	265	18,268	

【全体事業】【H23時点】（土器箇所堤防拡幅、左岸1.6k）

様式－４ 年平均被害軽減期待額 水系名：土器川水系 河川名：土器川 単位：百万円

流量規模	超過確率	被害額			区間平均被害額 ④	区間確率 ⑤	年平均被害額 ④×⑤	年平均被害額の累計 =年平均被害軽減期待額	備考
		事業を実施しない場合 ①	事業を実施した場合 ②	軽減額 ③＝①－②					
1/8	0.12500	0	0	0	－	－	－	0	
1/10	0.10000	135,529	135,202	327	164	0.02500	4	4	
1/20	0.05000	223,474	219,888	3,586	1,957	0.05000	98	102	
1/30	0.03333	280,650	277,933	2,717	3,152	0.01667	53	155	
1/50	0.02000	386,931	386,931	0	1,359	0.01333	18	173	
1/70	0.01429	455,798	455,798	0	0	0.00571	0	173	
1/100	0.01000	520,734	520,734	0	0	0.00429	0	173	

【全体事業】【H26時点】（土器箇所局所洗掘対策、左岸1.6k）

様式－４ 年平均被害軽減期待額 水系名：土器川水系 河川名：土器川 単位：百万円

流量規模	超過確率	被害額			区間平均被害額 ④	区間確率 ⑤	年平均被害額 ④×⑤	年平均被害額の累計 =年平均被害軽減期待額	備考
		事業を実施しない場合 ①	事業を実施した場合 ②	軽減額 ③＝①－②					
1/8	0.12500	0	0	0	－	－	－	0	
1/10	0.10000	135,529	103,342	32,187	16,094	0.02500	402	402	
1/20	0.05000	223,474	189,430	34,044	33,116	0.05000	1,656	2,058	
1/30	0.03333	280,650	259,455	21,195	27,620	0.01667	460	2,518	
1/50	0.02000	386,931	386,931	0	10,598	0.01333	141	2,659	
1/70	0.01429	455,798	455,798	0	0	0.00571	0	2,659	
1/100	0.01000	520,734	520,734	0	0	0.00429	0	2,659	

【全体事業】【R01-1時点】（飯野・高柳箇所侵食対策、右岸4.2k～6.0k）

様式－４ 年平均被害軽減期待額 水系名：土器川水系 河川名：土器川 単位：百万円

流量規模	超過確率	被害額			区間平均被害額 ④	区間確率 ⑤	年平均被害額 ④×⑤	年平均被害額の累計 =年平均被害軽減期待額	備考
		事業を実施しない場合 ①	事業を実施した場合 ②	軽減額 ③＝①－②					
1/8	0.12500	0	0	0	－	－	－	0	
1/10	0.10000	135,529	63,844	71,685	35,843	0.02500	896	896	
1/20	0.05000	223,474	160,095	63,379	67,532	0.05000	3,377	4,273	
1/30	0.03333	280,650	259,455	21,195	42,287	0.01667	705	4,978	
1/50	0.02000	386,931	386,931	0	10,598	0.01333	141	5,119	
1/70	0.01429	455,798	455,798	0	0	0.00571	0	5,119	
1/100	0.01000	520,734	520,734	0	0	0.00429	0	5,119	

様式－４（年平均被害軽減期待額：全体事業）

【全体事業】【R01-2時点】（飯野箇所堤防拡幅、右岸1.0k～1.2k）

様式－４ 年平均被害軽減期待額 水系名：土器川水系 河川名：土器川 単位：百万円

流量規模	超過確率	被害額			区間平均被害額 ④	区間確率 ⑤	年平均被害額 ④×⑤	年平均被害額の累計 =年平均被害軽減期待額	備考
		事業を実施しない場合 ①	事業を実施した場合 ②	軽減額 ③＝①－②					
1/8	0.12500	0	0	0	—	—	—	0	
1/10	0.10000	135,529	436	135,093	67,547	0.02500	1,689	1,689	
1/20	0.05000	223,474	160,095	63,379	99,236	0.05000	4,962	6,651	
1/30	0.03333	280,650	259,455	21,195	42,287	0.01667	705	7,356	
1/50	0.02000	386,931	386,931	0	10,598	0.01333	141	7,497	
1/70	0.01429	455,798	455,798	0	0	0.00571	0	7,497	
1/100	0.01000	520,734	520,734	0	0	0.00429	0	7,497	

【全体事業】【R2時点】（土器飯野箇所河道掘削、0.8k～1.4k）

様式－４ 年平均被害軽減期待額 水系名：土器川水系 河川名：土器川 単位：百万円

流量規模	超過確率	被害額			区間平均被害額 ④	区間確率 ⑤	年平均被害額 ④×⑤	年平均被害額の累計 =年平均被害軽減期待額	備考
		事業を実施しない場合 ①	事業を実施した場合 ②	軽減額 ③＝①－②					
1/8	0.12500	0	0	0	—	—	—	0	
1/10	0.10000	135,529	436	135,093	67,547	0.02500	1,689	1,689	
1/20	0.05000	223,474	153,267	70,207	102,650	0.05000	5,133	6,822	
1/30	0.03333	280,650	251,055	29,595	49,901	0.01667	832	7,654	
1/50	0.02000	386,931	386,931	0	14,798	0.01333	197	7,851	
1/70	0.01429	455,798	455,798	0	0	0.00571	0	7,851	
1/100	0.01000	520,734	520,734	0	0	0.00429	0	7,851	

【全体事業】【R12-1時点】（飯野箇所堤防拡幅、右岸3.2k～3.4k）

様式－４ 年平均被害軽減期待額 水系名：土器川水系 河川名：土器川 単位：百万円

流量規模	超過確率	被害額			区間平均被害額 ④	区間確率 ⑤	年平均被害額 ④×⑤	年平均被害額の累計 =年平均被害軽減期待額	備考
		事業を実施しない場合 ①	事業を実施した場合 ②	軽減額 ③＝①－②					
1/8	0.12500	0	0	0	—	—	—	0	
1/10	0.10000	135,529	436	135,093	67,547	0.02500	1,689	1,689	
1/20	0.05000	223,474	153,267	70,207	102,650	0.05000	5,133	6,822	
1/30	0.03333	280,650	207,270	73,380	71,794	0.01667	1,197	8,019	
1/50	0.02000	386,931	305,074	81,857	77,619	0.01333	1,035	9,054	
1/70	0.01429	455,798	407,512	48,286	65,072	0.00571	372	9,426	
1/100	0.01000	520,734	480,537	40,197	44,242	0.00429	190	9,616	

【全体事業】【R12-2時点】（土器箇所堤防拡幅、左岸2.4k）

様式－４ 年平均被害軽減期待額 水系名：土器川水系 河川名：土器川 単位：百万円

流量規模	超過確率	被害額			区間平均被害額 ④	区間確率 ⑤	年平均被害額 ④×⑤	年平均被害額の累計 =年平均被害軽減期待額	備考
		事業を実施しない場合 ①	事業を実施した場合 ②	軽減額 ③＝①－②					
1/8	0.12500	0	0	0	—	—	—	0	
1/10	0.10000	135,529	436	135,093	67,547	0.02500	1,689	1,689	
1/20	0.05000	223,474	115,483	107,991	121,542	0.05000	6,077	7,766	
1/30	0.03333	280,650	137,238	143,412	125,702	0.01667	2,095	9,861	
1/50	0.02000	386,931	305,074	81,857	112,635	0.01333	1,501	11,362	
1/70	0.01429	455,798	407,512	48,286	65,072	0.00571	372	11,734	
1/100	0.01000	520,734	480,537	40,197	44,242	0.00429	190	11,924	

様式－４（年平均被害軽減期待額：全体事業）

【全体事業】【R19時点】（飯野箇所引堤、右岸1.4k～2.0k）

様式－４ 年平均被害軽減期待額 水系名：土器川水系 河川名：土器川 単位：百万円

流量規模	超過確率	被 害 額			区間平均被害額 ④	区間確率 ⑤	年平均被害額 ④×⑤	年平均被害額の累計 =年平均被害軽減期待額	備考
		事業を実施しない場合 ①	事業を実施した場合 ②	軽減額 ③＝①－②					
1/8	0.12500	0	0	0	—	—	—	0	
1/10	0.10000	135,529	436	135,093	67,547	0.02500	1,689	1,689	
1/20	0.05000	223,474	3,213	220,261	177,677	0.05000	8,884	10,573	
1/30	0.03333	280,650	11,128	269,522	244,892	0.01667	4,082	14,655	
1/50	0.02000	386,931	278,343	108,588	189,055	0.01333	2,520	17,175	
1/70	0.01429	455,798	407,512	48,286	78,437	0.00571	448	17,623	
1/100	0.01000	520,734	480,537	40,197	44,242	0.00429	190	17,813	

【全体事業】【R20時点】（長尾箇所堤防整備、右岸16.5k～16.9k大川頭首工）

様式－４ 年平均被害軽減期待額 水系名：土器川水系 河川名：土器川 単位：百万円

流量規模	超過確率	被 害 額			区間平均被害額 ④	区間確率 ⑤	年平均被害額 ④×⑤	年平均被害額の累計 =年平均被害軽減期待額	備考
		事業を実施しない場合 ①	事業を実施した場合 ②	軽減額 ③＝①－②					
1/8	0.12500	0	0	0	—	—	—	0	
1/10	0.10000	135,529	408	135,121	67,561	0.02500	1,689	1,689	
1/20	0.05000	223,474	961	222,513	178,817	0.05000	8,941	10,630	
1/30	0.03333	280,650	6,329	274,321	248,417	0.01667	4,141	14,771	
1/50	0.02000	386,931	269,062	117,869	196,095	0.01333	2,614	17,385	
1/70	0.01429	455,798	395,142	60,656	89,263	0.00571	510	17,895	
1/100	0.01000	520,734	467,207	53,527	57,092	0.00429	245	18,140	

【全体事業】【R22時点】（炭所箇所河岸掘削、18.0k～18.8k）

様式－４ 年平均被害軽減期待額 水系名：土器川水系 河川名：土器川 単位：百万円

流量規模	超過確率	被 害 額			区間平均被害額 ④	区間確率 ⑤	年平均被害額 ④×⑤	年平均被害額の累計 =年平均被害軽減期待額	備考
		事業を実施しない場合 ①	事業を実施した場合 ②	軽減額 ③＝①－②					
1/8	0.12500	0	0	0	—	—	—	0	
1/10	0.10000	135,529	0	135,529	67,765	0.02500	1,694	1,694	
1/20	0.05000	223,474	0	223,474	179,502	0.05000	8,975	10,669	
1/30	0.03333	280,650	4,615	276,035	249,755	0.01667	4,163	14,832	
1/50	0.02000	386,931	266,407	120,524	198,280	0.01333	2,643	17,475	
1/70	0.01429	455,798	391,409	64,389	92,457	0.00571	528	18,003	
1/100	0.01000	520,734	461,654	59,080	61,735	0.00429	265	18,268	

様式－４（年平均被害軽減期待額：残事業、当面事業）

【残事業】【R22時点】（整備計画河道）

様式－４ 年平均被害軽減期待額 水系名：土器川水系 河川名：土器川 単位：百万円

流量規模	超過確率	被害額			区間平均被害額 ④	区間確率 ⑤	年平均被害額 ④×⑤	年平均被害額の累計 =年平均被害軽減期待額	備考
		事業を実施しない場合 ①	事業を実施した場合 ②	軽減額 ③＝①－②					
1/8	0.12500	0	0	0	－	－	－	0	
1/10	0.10000	478	0	478	239	0.02500	6	6	
1/20	0.05000	217,557	0	217,557	109,018	0.05000	5,451	5,457	
1/30	0.03333	313,358	4,936	308,422	262,990	0.01667	4,384	9,841	
1/50	0.02000	434,896	260,622	174,274	241,348	0.01333	3,217	13,058	
1/70	0.01429	499,760	439,320	60,440	117,357	0.00571	670	13,728	
1/100	0.01000	562,292	499,508	62,784	61,612	0.00429	264	13,992	

【残事業】【R12-1時点】（飯野箇所堤防拡幅、右岸3.2k～3.4k）

様式－４ 年平均被害軽減期待額 水系名：土器川水系 河川名：土器川 単位：百万円

流量規模	超過確率	被害額			区間平均被害額 ④	区間確率 ⑤	年平均被害額 ④×⑤	年平均被害額の累計 =年平均被害軽減期待額	備考
		事業を実施しない場合 ①	事業を実施した場合 ②	軽減額 ③＝①－②					
1/8	0.12500	0	0	0	－	－	－	0	
1/10	0.10000	478	478	0	0	0.02500	0	0	
1/20	0.05000	217,557	158,906	58,651	29,326	0.05000	1,466	1,466	
1/30	0.03333	313,358	218,029	95,329	76,990	0.01667	1,283	2,749	
1/50	0.02000	434,896	405,816	29,080	62,205	0.01333	829	3,578	
1/70	0.01429	499,760	472,154	27,606	28,343	0.00571	162	3,740	
1/100	0.01000	562,292	534,515	27,777	27,692	0.00429	119	3,859	

【残事業】【R12-2時点】（土器箇所堤防拡幅、左岸2.4k）

様式－４ 年平均被害軽減期待額 水系名：土器川水系 河川名：土器川 単位：百万円

流量規模	超過確率	被害額			区間平均被害額 ④	区間確率 ⑤	年平均被害額 ④×⑤	年平均被害額の累計 =年平均被害軽減期待額	備考
		事業を実施しない場合 ①	事業を実施した場合 ②	軽減額 ③＝①－②					
1/8	0.12500	0	0	0	－	－	－	0	
1/10	0.10000	478	478	0	0	0.02500	0	0	
1/20	0.05000	217,557	131,829	85,728	42,864	0.05000	2,143	2,143	
1/30	0.03333	313,358	149,777	163,581	124,655	0.01667	2,078	4,221	
1/50	0.02000	434,896	384,466	50,430	107,006	0.01333	1,426	5,647	
1/70	0.01429	499,760	455,477	44,283	47,357	0.00571	270	5,917	
1/100	0.01000	562,292	518,362	43,930	44,107	0.00429	189	6,106	

【残事業】【R19時点】（飯野箇所引堤、右岸1.4k～2.0k）

様式－４ 年平均被害軽減期待額 水系名：土器川水系 河川名：土器川 単位：百万円

流量規模	超過確率	被害額			区間平均被害額 ④	区間確率 ⑤	年平均被害額 ④×⑤	年平均被害額の累計 =年平均被害軽減期待額	備考
		事業を実施しない場合 ①	事業を実施した場合 ②	軽減額 ③＝①－②					
1/8	0.12500	0	0	0	－	－	－	0	
1/10	0.10000	478	478	0	0	0.02500	0	0	
1/20	0.05000	217,557	2,721	214,836	107,418	0.05000	5,371	5,371	
1/30	0.03333	313,358	11,057	302,301	258,569	0.01667	4,310	9,681	
1/50	0.02000	434,896	273,032	161,864	232,083	0.01333	3,094	12,775	
1/70	0.01429	499,760	455,477	44,283	103,074	0.00571	589	13,364	
1/100	0.01000	562,292	518,362	43,930	44,107	0.00429	189	13,553	

様式－４（年平均被害軽減期待額：残事業、当面事業）

【残事業】【R20時点】（長尾箇所堤防整備、右岸16.5k～16.9k大川頭首工）

様式－４ 年平均被害軽減期待額 水系名：土器川水系 河川名：土器川 単位：百万円

流量規模	超過確率	被害額			区間平均被害額 ④	区間確率 ⑤	年平均被害額 ④×⑤	年平均被害額の累計 =年平均被害軽減期待額	備考
		事業を実施しない場合 ①	事業を実施した場合 ②	軽減額 ③=①－②					
1/8	0.12500	0	0	0	－	－	－	0	
1/10	0.10000	478	303	175	88	0.02500	2	2	
1/20	0.05000	217,557	416	217,141	108,658	0.05000	5,433	5,435	
1/30	0.03333	313,358	5,665	307,693	262,417	0.01667	4,374	9,809	
1/50	0.02000	434,896	261,530	173,366	240,530	0.01333	3,206	13,015	
1/70	0.01429	499,760	440,576	59,184	116,275	0.00571	664	13,679	
1/100	0.01000	562,292	501,139	61,153	60,169	0.00429	258	13,937	

【残事業】【R22時点】（炭所箇所河道掘削、18.0k～18.8k）

様式－４ 年平均被害軽減期待額 水系名：土器川水系 河川名：土器川 単位：百万円

流量規模	超過確率	被害額			区間平均被害額 ④	区間確率 ⑤	年平均被害額 ④×⑤	年平均被害額の累計 =年平均被害軽減期待額	備考
		事業を実施しない場合 ①	事業を実施した場合 ②	軽減額 ③=①－②					
1/8	0.12500	0	0	0	－	－	－	0	
1/10	0.10000	478	0	478	239	0.02500	6	6	
1/20	0.05000	217,557	0	217,557	109,018	0.05000	5,451	5,457	
1/30	0.03333	313,358	4,936	308,422	262,990	0.01667	4,384	9,841	
1/50	0.02000	434,896	260,622	174,274	241,348	0.01333	3,217	13,058	
1/70	0.01429	499,760	439,320	60,440	117,357	0.00571	670	13,728	
1/100	0.01000	562,292	499,508	62,784	61,612	0.00429	264	13,992	

様式－5（費用対便益：全体事業）

注1) 整備期間の便益は、事業の進捗に応じた年便益を設定した。

經濟的内部收益率 $EIRR$	$i_0 =$ 38%
--------------------	----------------

様式－５（費用対便益：残事業）

水系名：土器川																	河川名：土器川																	洪水型：S50.8洪水																	(百万円)																																																																																																																																																																																																																																																																																																																																																																																																																																																																																																																																																																																																																																																																																																																																																																																																																																																																																																																																																																																																																																																																																																																																																																																																																																																																																			
年次	年度	t	割引率 ($\alpha=0.04$)	デフレーター	便 益				計 ①+②	費 用						費用便益比 B/C	純現在価値 $B-C$																																																																																																																																																																																																																																																																																																																																																																																																																																																																																																																																																																																																																																																																																																																																																																																																																																																																																																																																																																																																																																																																																																																																																																																																																																																																																																																					
					便益①		残存価値 ②	建設費③		維持管理費④		③+④																																																																																																																																																																																																																																																																																																																																																																																																																																																																																																																																																																																																																																																																																																																																																																																																																																																																																																																																																																																																																																																																																																																																																																																																																																																																																																																										
					便益	現在価値		費用		現在価値	費用	現在価値	費用	現在価値																																																																																																																																																																																																																																																																																																																																																																																																																																																																																																																																																																																																																																																																																																																																																																																																																																																																																																																																																																																																																																																																																																																																																																																																																																																																																																																								
基準	R7	0	1.000	1.000																																																																																																																																																																																																																																																																																																																																																																																																																																																																																																																																																																																																																																																																																																																																																																																																																																																																																																																																																																																																																																																																																																																																																																																																																																																																																																																																		

注1）整備期間の便益は、事業の進捗に応じた年便益を設定した。

経済的内部収益率 $EIRR$	$i_0=$ 70%
--------------------	---------------

様式－５（費用対便益：当面事業）

水系名：土器川																	河川名：土器川				洪水型：S50.8洪水				(百万円)	
年次	年度	t	割引率 (r=0.04)	デフレーター	便 益				費 用						費用便益比 B/C	純現在価値 B-C										
					便益①		残存価値 ②	計 ①+②	建設費③		維持管理費④		③+④													
					便益	現在価値			費用	現在価値	費用	現在価値	費用	現在価値												
基準 整備 期間 7 年	R7	0	1.000	1.000																						
	R8	1	0.962	1.000	0	0			434	417	0.0	0.0	434.0	417.3												
	R9	2	0.925	1.000	0	0			445	411	0.0	0.0	445.0	411.4												
	R10	3	0.889	1.000	0	0			447	397	0.0	0.0	447.0	397.4												
	R11	4	0.855	1.000	0	0			483	413	0.0	0.0	483.0	412.9												
	R12	5	0.822	1.000	0	0			463	381	0.0	0.0	463.0	380.6												
	R13	6	0.790	1.000	6,106	4,826			450	356	0.9	0.7	450.9	356.4												
施設 完成 後の 評価 期間 50 年	R14	7	0.760	1.000	6,106	4,640			462	351	0.9	0.7	462.9	351.8												
	R15	8	0.731	1.000	6,106	4,462					0.9	0.7	0.9	0.7												
	R16	9	0.703	1.000	6,106	4,290					0.9	0.6	0.9	0.6												
	R17	10	0.676	1.000	6,106	4,125					0.9	0.6	0.9	0.6												
	R18	11	0.650	1.000	6,106	3,966					0.9	0.6	0.9	0.6												
	R19	12	0.625	1.000	6,106	3,814					0.9	0.6	0.9	0.6												
	R20	13	0.601	1.000	6,106	3,667					0.9	0.5	0.9	0.5												
	R21	14	0.577	1.000	6,106	3,526					0.9	0.5	0.9	0.5												
	R22	15	0.555	1.000	6,106	3,390					0.9	0.5	0.9	0.5												
	R23	16	0.534	1.000	6,106	3,260					0.9	0.5	0.9	0.5												
	R24	17	0.513	1.000	6,106	3,135					0.9	0.5	0.9	0.5												
	R25	18	0.494	1.000	6,106	3,014					0.9	0.4	0.9	0.4												
	R26	19	0.475	1.000	6,106	2,898					0.9	0.4	0.9	0.4												
	R27	20	0.456	1.000	6,106	2,787					0.9	0.4	0.9	0.4												
	R28	21	0.439	1.000	6,106	2,680					0.9	0.4	0.9	0.4												
	R29	22	0.422	1.000	6,106	2,576					0.9	0.4	0.9	0.4												
	R30	23	0.406	1.000	6,106	2,477					0.9	0.4	0.9	0.4												
	R31	24	0.390	1.000	6,106	2,382					0.9	0.4	0.9	0.4												
	R32	25	0.375	1.000	6,106	2,290					0.9	0.3	0.9	0.3												
	R33	26	0.361	1.000	6,106	2,202					0.9	0.3	0.9	0.3												
	R34	27	0.347	1.000	6,106	2,118					0.9	0.3	0.9	0.3												
	R35	28	0.333	1.000	6,106	2,036					0.9	0.3	0.9	0.3												
	R36	29	0.321	1.000	6,106	1,958					0.9	0.3	0.9	0.3												
	R37	30	0.308	1.000	6,106	1,883					0.9	0.3	0.9	0.3												
	R38	31	0.296	1.000	6,106	1,810					0.9	0.3	0.9	0.3												
	R39	32	0.285	1.000	6,106	1,741					0.9	0.3	0.9	0.3												
	R40	33	0.274	1.000	6,106	1,674					0.9	0.2	0.9	0.2												
	R41	34	0.264	1.000	6,106	1,609					0.9	0.2	0.9	0.2												
	R42	35	0.253	1.000	6,106	1,547					0.9	0.2	0.9	0.2												
	R43	36	0.244	1.000	6,106	1,488					0.9	0.2	0.9	0.2												
	R44	37	0.234	1.000	6,106	1,431					0.9	0.2	0.9	0.2												
	R45	38	0.225	1.000	6,106	1,376					0.9	0.2	0.9	0.2												
	R46	39	0.217	1.000	6,106	1,323					0.9	0.2	0.9	0.2												
	R47	40	0.208	1.000	6,106	1,272					0.9	0.2	0.9	0.2												
	R48	41	0.200	1.000	6,106	1,223					0.9	0.2	0.9	0.2												
	R49	42	0.193	1.000	6,106	1,176					0.9	0.2	0.9	0.2												
	R50	43	0.185	1.000	6,106	1,131					0.9	0.2	0.9	0.2												
	R51	44	0.178	1.000	6,106	1,087					0.9	0.2	0.9	0.2												
	R52	45	0.171	1.000	6,106	1,045					0.9	0.2	0.9	0.2												
	R53	46	0.165	1.000	6,106	1,005					0.9	0.1	0.9	0.1												
	R54	47	0.158	1.000	6,106	966					0.9	0.1	0.9	0.1												
	R55	48	0.152	1.000	6,106	929					0.9	0.1	0.9	0.1												
	R56	49	0.146	1.000	6,106	894					0.9	0.1	0.9	0.1												
	R57	50	0.141	1.000	6,106	859					0.9	0.1	0.9	0.1												
	R58	51	0.135	1.000	6,106	826					0.9	0.1	0.9	0.1												
	R59	52	0.130	1.000	6,106	794					0.9	0.1	0.9	0.1												
	R60	53	0.125	1.000	6,106	764					0.9	0.1	0.9	0.1												
	R61	54	0.120	1.000	6,106	734					0.9	0.1	0.9	0.1												
	R62	55	0.116	1.000	6,106	706					0.9	0.1	0.9	0.1												
	R63	56	0.111	1.000	6,106	679					0.9	0.1	0.9	0.1												
R64	57	0.107	1.000	6,106	653					0.9	0.1	0.9	0.1													
合 計					317,512	109,144	88	B=109,232	3,184	2,726	46.8	16.0	3,231	C=2,742	B/C=39.8	B-C=106,490										

注1）整備期間の便益は、事業の進捗に応じた年便益を設定した。

経済的内部収益率 EIRR	i ₀ = 70%
------------------	-------------------------

様式-5 (費用対便益：全体事業 感度分析 事業費+10%)

水系名:土器川																		河川名:土器川				洪水型:S50.8洪水				(百万円)	
年次	年度	t	割引率 (r=0.04)	デフレーター	便 益				計 ①+②	建設費③		費 用		③+④		費用便益比 B/C	純現在価値 B-C										
					便益①		残存価値 ②	費用		現在価値	費用	現在価値	費用	現在価値													
					便益	現在価値																					
基準	R7	0	1.000	1.000																							
整備期間 32年	H21	-16	1.873	1.320		0				571	1,412		0.0		0.0	571.0	1,412.1										
	H22	-15	1.801	1.319		0				329	781		0.0		0.0	329.0	781.5										
	H23	-14	1.732	1.287		0				246	548		0.0		0.0	246.0	548.2										
	H24	-13	1.665	1.291		173	288			786	1,690		0.2		0.4	786.2	1,690.0										
	H25	-12	1.601	1.264		173	277			507	1,026		0.2		0.4	507.2	1,026.6										
	H26	-11	1.539	1.224		173	266			338	637		0.2		0.4	338.2	637.1										
	H27	-10	1.480	1.220		2,659	3,936			308	556		0.2		0.4	308.2	556.6										
	H28	-9	1.423	1.213		2,659	3,785			300	518		0.2		0.3	300.2	518.2										
	H29	-8	1.369	1.186		2,659	3,639			238	386		0.2		0.3	238.2	386.5										
	H30	-7	1.316	1.146		2,659	3,499			352	531		0.2		0.3	352.2	530.9										
	R1	-6	1.265	1.120		2,659	3,364			818	1,160		0.2		0.3	818.2	1,159.8										
	R2	-5	1.217	1.119		7,497	9,121			1,194	1,626		0.6		0.8	1,194.6	1,626.8										
	R3	-4	1.170	1.079		7,851	9,185			846	1,068		0.6		0.8	846.6	1,068.3										
	R4	-3	1.125	1.030		7,851	8,831			835	967		0.6		0.7	835.6	967.7										
	R5	-2	1.082	1.000		7,851	8,492			840	909		0.6		0.6	840.6	909.2										
	R6	-1	1.040	1.000		7,851	8,165			851	885		0.6		0.6	851.6	885.7										
	R7	0	1.000	1.000		7,851	7,851			683	683		0.6		0.6	683.6	683.6										
	R8	1	0.962	1.000		7,851	7,549			477	459		0.7		0.7	477.7	459.3										
	R9	2	0.925	1.000		7,851	7,259			490	453		0.7		0.6	490.7	453.7										
	R10	3	0.889	1.000		7,851	6,980			492	437		0.7		0.6	492.7	438.0										
	R11	4	0.855	1.000		7,851	6,711			531	454		0.7		0.6	531.7	454.5										
	R12	5	0.822	1.000		7,851	6,453			509	418		0.7		0.6	509.7	418.9										
R13	6	0.790	1.000		11,924	9,424			495	391		1.5		1.2	496.5	392.4											
R14	7	0.760	1.000		11,924	9,061			508	386		1.5		1.1	509.5	387.2											
R15	8	0.731	1.000		11,924	8,713			523	382		1.5		1.1	524.5	383.2											
R16	9	0.703	1.000		11,924	8,378			498	350		1.5		1.1	499.5	350.9											
R17	10	0.676	1.000		11,924	8,055			367	248		1.5		1.0	368.5	248.9											
R18	11	0.650	1.000		11,924	7,746			282	183		1.5		1.0	283.5	184.2											
R19	12	0.625	1.000		11,924	7,448			266	166		1.5		0.9	267.5	167.1											
R20	13	0.601	1.000		17,813	10,698			191	115		5.0		3.0	196.0	117.7											
R21	14	0.577	1.000		18,140	10,475			185	107		7.9		4.6	192.9	111.4											
R22	15	0.555	1.000		18,140	10,072			146	81		7.9		4.4	153.9	85.5											
施設完成後の 評価期間 50年	R23	16	0.534	1.000		18,268	9,753						10.5		5.6	10.5	5.6										
	R24	17	0.513	1.000		18,268	9,378						10.5		5.4	10.5	5.4										
	R25	18	0.494	1.000		18,268	9,018						10.5		5.2	10.5	5.2										
	R26	19	0.475	1.000		18,268	8,671						10.5		5.0	10.5	5.0										
	R27	20	0.456	1.000		18,268	8,337						10.5		4.8	10.5	4.8										
	R28	21	0.439	1.000		18,268	8,017						10.5		4.6	10.5	4.6										
	R29	22	0.422	1.000		18,268	7,708						10.5		4.4	10.5	4.4										
	R30	23	0.406	1.000		18,268	7,412						10.5		4.3	10.5	4.3										
	R31	24	0.390	1.000		18,268	7,127						10.5		4.1	10.5	4.1										
	R32	25	0.375	1.000		18,268	6,853						10.5		3.9	10.5	3.9										
	R33	26	0.361	1.000		18,268	6,589						10.5		3.8	10.5	3.8										
	R34	27	0.347	1.000		18,268	6,336						10.5		3.6	10.5	3.6										
	R35	28	0.333	1.000		18,268	6,092						10.5		3.5	10.5	3.5										
	R36	29	0.321	1.000		18,268	5,858						10.5		3.4	10.5	3.4										
	R37	30	0.308	1.000		18,268	5,632						10.5		3.2	10.5	3.2										
	R38	31	0.296	1.000		18,268	5,416						10.5		3.1	10.5	3.1										
	R39	32	0.285	1.000		18,268	5,207						10.5		3.0	10.5	3.0										
	R40	33	0.274	1.000		18,268	5,007						10.5		2.9	10.5	2.9										
	R41	34	0.264	1.000		18,268	4,815						10.5		2.8	10.5	2.8										
	R42	35	0.253	1.000		18,268	4,629						10.5		2.7	10.5	2.7										
	R43	36	0.244	1.000		18,268	4,451						10.5		2.6	10.5	2.6										
	R44	37	0.234	1.000		18,268	4,280						10.5		2.5	10.5	2.5										
	R45	38	0.225	1.000		18,268	4,116						10.5		2.4	10.5	2.4										
	R46	39	0.217	1.000		18,268	3,957						10.5		2.3	10.5	2.3										
	R47	40	0.208	1.000		18,268	3,805						10.5		2.2	10.5	2.2										
	R48	41	0.200	1.000		18,268	3,659						10.5		2.1	10.5	2.1										
	R49	42	0.193	1.000		18,268	3,518						10.5		2.0	10.5	2.0										
	R50	43	0.185	1.000		18,268	3,383						10.5		1.9	10.5	1.9										
	R51	44	0.178	1.000		18,268	3,253						10.5		1.9	10.5	1.9										
	R52	45	0.171	1.000		18,268	3,127						10.5		1.8	10.5	1.8										
	R53	46	0.165	1.000		18,268	3,007						10.5		1.7	10.5	1.7										
	R54	47	0.158	1.000		18,268	2,892						10.5		1.7	10.5	1.7										
	R55	48	0.152	1.000		18,268	2,780						10.5		1.6	10.5	1.6										
	R56	49	0.146	1.000		18,268	2,673						10.5		1.5	10.5	1.5										
	R57	50	0.141	1.000		18,268	2,571						10.5		1.5	10.5	1.5										
	R58	51	0.135	1.000		18,268	2,472						10.5		1.4	10.5	1.4										
	R59	52	0.130	1.000		18,268	2,377						10.5		1.4	10.5	1.4										
	R60	53	0.125	1.000		18,268	2,285						10.5		1.3	10.5	1.3										
	R61	54	0.120	1.000		18,268	2,197						10.5		1.3	10.5	1.3										
	R62	55	0.116	1.000		18,268	2,113						10.5		1.2	10.5	1.2										
R63	56	0.111	1.000		18,268	2,032						10.5		1.2	10.5	1.2											
R64	57	0.107	1.000		18,268	1,953						10.5		1.1	10.5	1.1											
R65	58	0.103	1.000		18,268	1,878						10.5		1.1	10.5	1.1											
R66	59	0.099	1.000		18,268	1,806						10.5		1.0	10.5	1.0											
R67	60	0.095	1.000		18,268	1,737						10.5		1.0	10.5	1.0											
R68	61	0.091	1.000		18,268	1,670						10.5		1.0	10.5	1.0											
R69	62	0.088	1.000		18,268	1,606						10.5		0.9	10.5	0.9											
R70	63	0.085	1.000		18,268	1,544						10.5		0.9	10.5	0.9											
R71	64	0.081	1.000		18,268	1,484						10.5		0.9	10.5	0.9											
R72	65	0.078	1.000		18,268	1,427						10.5		0.8	10.5	0.8											
合 計					1,150,782	413,629	186	B = 413,815	16,002	20,013	565.0	154.9	16,567	C = 20,168	B/C = 20.5	B-C = 393,64											

注1) 整備期間の便益は、事業の進捗に応じた年便益を設定した。

様式-5 (費用対便益：全体事業 感度分析 事業費-10%)

水系名:土器川																	河川名:土器川				洪水型:S50.8洪水				(百万円)	
年次	年度	t	割引率 (r=0.04)	デフレーター	便 益				建設費③		費 用		③÷④		費用便益比 B/C	純現在価値 B-C										
					便益①		残存価値 ②	計 ①÷②	費用	現在価値	費用	現在価値	費用	現在価値												
					便益	現在価値																				
基準	R7	0	1.000	1.000																						
整備期間 32年	H21	-16	1.873	1.320		0	0			571	1,412		0.0	0.0	571.0	1,412.1										
	H22	-15	1.801	1.319		0	0			329	781		0.0	0.0	329.0	781.5										
	H23	-14	1.732	1.287		0	0			246	548		0.0	0.0	246.0	548.2										
	H24	-13	1.665	1.291		173	288			786	1,690		0.2	0.4	786.2	1,690.0										
	H25	-12	1.601	1.264		173	277			507	1,026		0.2	0.4	507.2	1,026.6										
	H26	-11	1.539	1.224		173	266			338	637		0.2	0.4	338.2	637.1										
	H27	-10	1.480	1.220		2,659	3,936			308	556		0.2	0.4	308.2	556.6										
	H28	-9	1.423	1.213		2,659	3,785			300	518		0.2	0.3	300.2	518.2										
	H29	-8	1.369	1.186		2,659	3,639			238	386		0.2	0.3	238.2	386.5										
	H30	-7	1.316	1.146		2,659	3,499			352	531		0.2	0.3	352.2	530.9										
	R1	-6	1.265	1.120		2,659	3,364			818	1,160		0.2	0.3	818.2	1,159.8										
	R2	-5	1.217	1.119		7,497	9,121			1,194	1,626		0.6	0.8	1,194.6	1,626.8										
	R3	-4	1.170	1.079		7,851	9,185			846	1,068		0.6	0.8	846.6	1,068.3										
	R4	-3	1.125	1.030		7,851	8,831			835	967		0.6	0.7	835.6	967.7										
	R5	-2	1.082	1.000		7,851	8,492			840	909		0.6	0.6	840.6	909.2										
	R6	-1	1.040	1.000		7,851	8,165			851	885		0.6	0.6	851.6	885.7										
	R7	0	1.000	1.000		7,851	7,851			683	683		0.6	0.6	683.6	683.6										
	R8	1	0.962	1.000		7,851	7,549			391	376		0.5	0.5	391.5	376.4										
	R9	2	0.925	1.000		7,851	7,259			401	371		0.5	0.5	401.5	371.2										
	R10	3	0.889	1.000		7,851	6,980			402	357		0.5	0.4	402.5	357.8										
	R11	4	0.855	1.000		7,851	6,711			435	372		0.5	0.4	435.5	372.3										
	R12	5	0.822	1.000		7,851	6,453			417	343		0.5	0.4	417.5	343.2										
R13	6	0.790	1.000		11,924	9,424			405	320		1.3	1.0	406.3	321.1											
R14	7	0.760	1.000		11,924	9,061			416	316		1.3	1.0	417.3	317.1											
R15	8	0.731	1.000		11,924	8,713			428	313		1.3	0.9	429.3	313.7											
R16	9	0.703	1.000		11,924	8,378			408	287		1.3	0.9	409.3	287.6											
R17	10	0.676	1.000		11,924	8,055			301	203		1.3	0.9	302.3	204.2											
R18	11	0.650	1.000		11,924	7,746			230	149		1.3	0.8	231.3	150.2											
R19	12	0.625	1.000		11,924	7,448			218	136		1.3	0.8	219.3	137.0											
R20	13	0.601	1.000		17,813	10,698			157	94		4.1	2.5	161.1	96.8											
R21	14	0.577	1.000		18,140	10,475			151	87		6.5	3.8	157.5	91.0											
R22	15	0.555	1.000		18,140	10,072			120	67		6.5	3.6	126.5	70.2											
施設完成後の 評価期間 50年	R23	16	0.534	1.000		18,268	9,753					8.6	4.6	8.6	4.6											
	R24	17	0.513	1.000		18,268	9,378					8.6	4.4	8.6	4.4											
	R25	18	0.494	1.000		18,268	9,018					8.6	4.2	8.6	4.2											
	R26	19	0.475	1.000		18,268	8,671					8.6	4.1	8.6	4.1											
	R27	20	0.456	1.000		18,268	8,337					8.6	3.9	8.6	3.9											
	R28	21	0.439	1.000		18,268	8,017					8.6	3.8	8.6	3.8											
	R29	22	0.422	1.000		18,268	7,708					8.6	3.6	8.6	3.6											
	R30	23	0.406	1.000		18,268	7,412					8.6	3.5	8.6	3.5											
	R31	24	0.390	1.000		18,268	7,127					8.6	3.4	8.6	3.4											
	R32	25	0.375	1.000		18,268	6,853					8.6	3.2	8.6	3.2											
	R33	26	0.361	1.000		18,268	6,589					8.6	3.1	8.6	3.1											
	R34	27	0.347	1.000		18,268	6,336					8.6	3.0	8.6	3.0											
	R35	28	0.333	1.000		18,268	6,092					8.6	2.9	8.6	2.9											
	R36	29	0.321	1.000		18,268	5,858					8.6	2.8	8.6	2.8											
	R37	30	0.308	1.000		18,268	5,632					8.6	2.7	8.6	2.7											
	R38	31	0.296	1.000		18,268	5,416					8.6	2.5	8.6	2.5											
	R39	32	0.285	1.000		18,268	5,207					8.6	2.5	8.6	2.5											
	R40	33	0.274	1.000		18,268	5,007					8.6	2.4	8.6	2.4											
	R41	34	0.264	1.000		18,268	4,815					8.6	2.3	8.6	2.3											
	R42	35	0.253	1.000		18,268	4,629					8.6	2.2	8.6	2.2											
	R43	36	0.244	1.000		18,268	4,451					8.6	2.1	8.6	2.1											
	R44	37	0.234	1.000		18,268	4,280					8.6	2.0	8.6	2.0											
	R45	38	0.225	1.000		18,268	4,116					8.6	1.9	8.6	1.9											
	R46	39	0.217	1.000		18,268	3,957					8.6	1.9	8.6	1.9											
	R47	40	0.208	1.000		18,268	3,805					8.6	1.8	8.6	1.8											
	R48	41	0.200	1.000		18,268	3,659					8.6	1.7	8.6	1.7											
	R49	42	0.193	1.000		18,268	3,518					8.6	1.7	8.6	1.7											
	R50	43	0.185	1.000		18,268	3,383					8.6	1.6	8.6	1.6											
	R51	44	0.178	1.000		18,268	3,253					8.6	1.5	8.6	1.5											
	R52	45	0.171	1.000		18,268	3,127					8.6	1.5	8.6	1.5											
	R53	46	0.165	1.000		18,268	3,007					8.6	1.4	8.6	1.4											
	R54	47	0.158	1.000		18,268	2,892					8.6	1.4	8.6	1.4											
R55	48	0.152	1.000		18,268	2,780					8.6	1.3	8.6	1.3												
R56	49	0.146	1.000		18,268	2,673					8.6	1.3	8.6	1.3												
R57	50	0.141	1.000		18,268	2,571					8.6	1.2	8.6	1.2												
R58	51	0.135	1.000		18,268	2,472					8.6	1.2	8.6	1.2												
R59	52	0.130	1.000		18,268	2,377					8.6	1.1	8.6	1.1												
R60	53	0.125	1.000		18,268	2,285					8.6	1.1	8.6	1.1												
R61	54	0.120	1.000		18,268	2,197					8.6	1.0	8.6	1.0												
R62	55	0.116	1.000		18,268	2,113					8.6	1.0	8.6	1.0												
R63	56	0.111	1.000		18,268	2,032					8.6	1.0	8.6	1.0												
R64	57	0.107	1.000		18,268	1,953					8.6	0.9	8.6	0.9												
R65	58	0.103	1.000		18,268	1,878					8.6	0.9	8.6	0.9												
R66	59	0.099	1.000		18,268	1,806					8.6	0.9	8.6	0.9												
R67	60	0.095	1.000		18,268	1,737					8.6	0.8	8.6	0.8												
R68	61	0.091	1.000		18,268	1,670					8.6	0.8	8.6	0.8												
R69	62	0.088	1.000		18,268	1,606					8.6	0.8	8.6	0.8												
R70	63	0.085	1.000		18,268	1,544					8.6	0.7	8.6	0.7												
R71	64	0.081	1.000		18,268	1,484					8.6	0.7	8.6	0.7												
R72	65	0.078	1.000		18,268	1,427					8.6	0.7	8.6	0.7												
合 計					1,150,782	413,629	152	B = 413,781	14,922	19,174	463.9	128.3	15,386	C = 19,302	B/C = 21.4	B-C = 394,474										

注1) 整備期間の便益は、事業の進捗に応じた年便益を設定した。

様式－５（費用対便益：全体事業 感度分析 資産+10%）

水系名：土器川																	河川名：土器川				洪水型：S50.8洪水				(百万円)	
年次	年度	t	割引率 (r=0.04)	デフレーター	便 益				建設費③		費 用		③+④		費用便益比 B/C	純現在価値 B-C										
					便益①		残存価値 ②	計 ①+②	費用	現在価値	費用	現在価値	費用	現在価値												
					便益	現在価値																				
基準	R7	0	1.000	1.000																						
整備期間 32年	H21	-16	1.873	1.320	0	0			571	1,412	0.0	0.0	571.0	1,412.1												
	H22	-15	1.801	1.319	0	0			329	781	0.0	0.0	329.0	781.5												
	H23	-14	1.732	1.287	0	0			246	548	0.0	0.0	246.0	548.2												
	H24	-13	1.665	1.291	189	315			786	1,690	0.2	0.4	786.2	1,690.0												
	H25	-12	1.601	1.264	189	303			507	1,026	0.2	0.4	507.2	1,026.6												
	H26	-11	1.539	1.224	189	291			338	637	0.2	0.4	338.2	637.1												
	H27	-10	1.480	1.220	2,912	4,310			308	556	0.2	0.4	308.2	556.6												
	H28	-9	1.423	1.213	2,912	4,145			300	518	0.2	0.3	300.2	518.2												
	H29	-8	1.369	1.186	2,912	3,985			238	386	0.2	0.3	238.2	386.5												
	H30	-7	1.316	1.146	2,912	3,832			352	531	0.2	0.3	352.2	530.9												
	R1	-6	1.265	1.120	2,912	3,685			818	1,160	0.2	0.3	818.2	1,159.8												
	R2	-5	1.217	1.119	8,210	9,989			1,194	1,626	0.6	0.8	1,194.6	1,626.8												
	R3	-4	1.170	1.079	8,597	10,057			846	1,068	0.6	0.8	846.6	1,068.3												
	R4	-3	1.125	1.030	8,597	9,670			835	967	0.6	0.7	835.6	967.7												
	R5	-2	1.082	1.000	8,597	9,299			840	909	0.6	0.6	840.6	909.2												
	R6	-1	1.040	1.000	8,597	8,941			851	885	0.6	0.6	851.6	885.7												
	R7	0	1.000	1.000	8,597	8,597			683	683	0.6	0.6	683.6	683.6												
	R8	1	0.962	1.000	8,597	8,266			434	417	0.6	0.6	434.6	417.9												
	R9	2	0.925	1.000	8,597	7,948			445	411	0.6	0.6	445.6	412.0												
	R10	3	0.889	1.000	8,597	7,643			447	397	0.6	0.5	447.6	397.9												
	R11	4	0.855	1.000	8,597	7,349			483	413	0.6	0.5	483.6	413.4												
	R12	5	0.822	1.000	8,597	7,066			463	381	0.6	0.5	463.6	381.0												
	R13	6	0.790	1.000	13,055	10,318			450	356	1.4	1.1	451.4	356.7												
	R14	7	0.760	1.000	13,055	9,921			462	351	1.4	1.1	463.4	352.1												
	R15	8	0.731	1.000	13,055	9,539			475	347	1.4	1.0	476.4	348.1												
	R16	9	0.703	1.000	13,055	9,172			453	318	1.4	1.0	454.4	319.3												
	R17	10	0.676	1.000	13,055	8,819			334	226	1.4	0.9	335.4	226.6												
	R18	11	0.650	1.000	13,055	8,480			256	166	1.4	0.9	257.4	167.2												
	R19	12	0.625	1.000	13,055	8,154			242	151	1.4	0.9	243.4	152.0												
	R20	13	0.601	1.000	19,502	11,712			174	104	4.5	2.7	178.5	107.2												
	R21	14	0.577	1.000	19,859	11,468			168	97	7.2	4.2	175.2	101.2												
	R22	15	0.555	1.000	19,859	11,027			133	74	7.2	4.0	140.2	77.8												
施設完成後の 評価期間 50年	R23	16	0.534	1.000	20,001	10,679					9.5	5.1	9.5	5.1												
	R24	17	0.513	1.000	20,001	10,268					9.5	4.9	9.5	4.9												
	R25	18	0.494	1.000	20,001	9,873					9.5	4.7	9.5	4.7												
	R26	19	0.475	1.000	20,001	9,493					9.5	4.5	9.5	4.5												
	R27	20	0.456	1.000	20,001	9,128					9.5	4.3	9.5	4.3												
	R28	21	0.439	1.000	20,001	8,777					9.5	4.2	9.5	4.2												
	R29	22	0.422	1.000	20,001	8,440					9.5	4.0	9.5	4.0												
	R30	23	0.406	1.000	20,001	8,115					9.5	3.9	9.5	3.9												
	R31	24	0.390	1.000	20,001	7,803					9.5	3.7	9.5	3.7												
	R32	25	0.375	1.000	20,001	7,503					9.5	3.6	9.5	3.6												
	R33	26	0.361	1.000	20,001	7,214					9.5	3.4	9.5	3.4												
	R34	27	0.347	1.000	20,001	6,937					9.5	3.3	9.5	3.3												
	R35	28	0.333	1.000	20,001	6,670					9.5	3.2	9.5	3.2												
	R36	29	0.321	1.000	20,001	6,413					9.5	3.0	9.5	3.0												
	R37	30	0.308	1.000	20,001	6,167					9.5	2.9	9.5	2.9												
	R38	31	0.296	1.000	20,001	5,930					9.5	2.8	9.5	2.8												
	R39	32	0.285	1.000	20,001	5,701					9.5	2.7	9.5	2.7												
	R40	33	0.274	1.000	20,001	5,482					9.5	2.6	9.5	2.6												
	R41	34	0.264	1.000	20,001	5,271					9.5	2.5	9.5	2.5												
	R42	35	0.253	1.000	20,001	5,069					9.5	2.4	9.5	2.4												
	R43	36	0.244	1.000	20,001	4,874					9.5	2.3	9.5	2.3												
	R44	37	0.234	1.000	20,001	4,686					9.5	2.2	9.5	2.2												
	R45	38	0.225	1.000	20,001	4,506					9.5	2.1	9.5	2.1												
	R46	39	0.217	1.000	20,001	4,333					9.5	2.1	9.5	2.1												
	R47	40	0.208	1.000	20,001	4,166					9.5	2.0	9.5	2.0												
	R48	41	0.200	1.000	20,001	4,006					9.5	1.9	9.5	1.9												
	R49	42	0.193	1.000	20,001	3,852					9.5	1.8	9.5	1.8												
	R50	43	0.185	1.000	20,001	3,704					9.5	1.8	9.5	1.8												
	R51	44	0.178	1.000	20,001	3,561					9.5	1.7	9.5	1.7												
	R52	45	0.171	1.000	20,001	3,424					9.5	1.6	9.5	1.6												
	R53	46	0.165	1.000	20,001	3,292					9.5	1.6	9.5	1.6												
	R54	47	0.158	1.000	20,001	3,166					9.5	1.5	9.5	1.5												
	R55	48	0.152	1.000	20,001	3,044					9.5	1.4	9.5	1.4												
	R56	49	0.146	1.000	20,001	2,927					9.5	1.4	9.5	1.4												
	R57	50	0.141	1.000	20,001	2,814					9.5	1.3	9.5	1.3												
	R58	51	0.135	1.000	20,001	2,706					9.5	1.3	9.5	1.3												
	R59	52	0.130	1.000	20,001	2,602					9.5	1.2	9.5	1.2												
	R60	53	0.125	1.000	20,001	2,502					9.5	1.2	9.5	1.2												
	R61	54	0.120	1.000	20,001	2,406					9.5	1.1	9.5	1.1												
	R62	55	0.116	1.000	20,001	2,313					9.5	1.1	9.5	1.1												
	R63	56	0.111	1.000	20,001	2,224					9.5	1.1	9.5	1.1												
	R64	57	0.107	1.000	20,001	2,139					9.5	1.0	9.5	1.0												
	R65	58	0.103	1.000	20,001	2,056					9.5	1.0	9.5	1.0												
	R66	59	0.099	1.000	20,001	1,977					9.5	0.9	9.5	0.9												
	R67	60	0.095	1.000	20,001	1,901					9.5	0.9	9.5	0.9												
	R68	61	0.091	1.000	20,001	1,828					9.5	0.9	9.5	0.9												
	R69	62	0.088	1.000	20,001	1,758					9.5	0.8	9.5	0.8												
	R70	63	0.085	1.000	20,001	1,690					9.5	0.8	9.5	0.8												
	R71	64	0.081	1.000	20,001	1,625					9.5	0.8	9.5	0.8												
	R72	65	0.078	1.000	20,001	1,563					9.5	0.7	9.5	0.7												
合 計					1,259,962	452,879	169	B = 453,048	15,461	19,592	511.9	140.6	15,973	C = 19,733	B/C = 23.0	B-C = 433,315										

注1）整備期間の便益は、事業の進捗に応じた年便益を設定した。

様式－５（費用対便益：全体事業 感度分析 資産-10%）

水系名：土器川																	河川名：土器川				洪水型：S50.8洪水				(百万円)	
年次	年度	t	割引率 (r=0.04)	デフレーター	便 益				計 ①+②	建設費③		費 用		③+④		費用便益比 B/C	純現在価値 B-C									
					便益①		残存価値 ②	費用		現在価値	費用	現在価値	費用	現在価値												
					便益	現在価値																				
基準	R7	0	1.000	1.000																						
整備期間 32年	H21	-16	1.873	1.320	0	0				571	1,412	0.0	0.0	571.0	1,412.1											
	H22	-15	1.801	1.319	0	0				329	781	0.0	0.0	329.0	781.5											
	H23	-14	1.732	1.287	0	0				246	548	0.0	0.0	246.0	548.2											
	H24	-13	1.665	1.291	156	260				786	1,690	0.2	0.4	786.2	1,690.0											
	H25	-12	1.601	1.264	156	250				507	1,026	0.2	0.4	507.2	1,026.6											
	H26	-11	1.539	1.224	156	240				338	637	0.2	0.4	338.2	637.1											
	H27	-10	1.480	1.220	2,407	3,563				308	556	0.2	0.4	308.2	556.6											
	H28	-9	1.423	1.213	2,407	3,426				300	518	0.2	0.3	300.2	518.2											
	H29	-8	1.369	1.186	2,407	3,294				238	386	0.2	0.3	238.2	386.5											
	H30	-7	1.316	1.146	2,407	3,167				352	531	0.2	0.3	352.2	530.9											
	R1	-6	1.265	1.120	2,407	3,046				818	1,160	0.2	0.3	818.2	1,159.8											
	R2	-5	1.217	1.119	6,783	8,253				1,194	1,626	0.6	0.8	1,194.6	1,626.8											
	R3	-4	1.170	1.079	7,102	8,308				846	1,068	0.6	0.8	846.6	1,068.3											
	R4	-3	1.125	1.030	7,102	7,989				835	967	0.6	0.7	835.6	967.7											
	R5	-2	1.082	1.000	7,102	7,682				840	909	0.6	0.6	840.6	909.2											
	R6	-1	1.040	1.000	7,102	7,386				851	885	0.6	0.6	851.6	885.7											
	R7	0	1.000	1.000	7,102	7,102				683	683	0.6	0.6	683.6	683.6											
	R8	1	0.962	1.000	7,102	6,829				434	417	0.6	0.6	434.6	417.9											
	R9	2	0.925	1.000	7,102	6,566				445	411	0.6	0.6	445.6	412.0											
	R10	3	0.889	1.000	7,102	6,314				447	397	0.6	0.5	447.6	397.9											
	R11	4	0.855	1.000	7,102	6,071				483	413	0.6	0.5	483.6	413.4											
	R12	5	0.822	1.000	7,102	5,837				463	381	0.6	0.5	463.6	381.0											
	R13	6	0.790	1.000	10,792	8,529				450	356	1.4	1.1	451.4	356.7											
	R14	7	0.760	1.000	10,792	8,201				462	351	1.4	1.1	463.4	352.1											
	R15	8	0.731	1.000	10,792	7,886				475	347	1.4	1.0	476.4	348.1											
	R16	9	0.703	1.000	10,792	7,582				453	318	1.4	1.0	454.4	319.3											
	R17	10	0.676	1.000	10,792	7,291				334	226	1.4	0.9	335.4	226.6											
	R18	11	0.650	1.000	10,792	7,010				256	166	1.4	0.9	257.4	167.2											
	R19	12	0.625	1.000	10,792	6,741				242	151	1.4	0.9	243.4	152.0											
	R20	13	0.601	1.000	16,123	9,683				174	104	4.5	2.7	178.5	107.2											
	R21	14	0.577	1.000	16,419	9,482				168	97	7.2	4.2	175.2	101.2											
	R22	15	0.555	1.000	16,419	9,117				133	74	7.2	4.0	140.2	77.8											
施設完成後の 評価期間 50年	R23	16	0.534	1.000	16,534	8,828						9.5	5.1	9.5	5.1											
	R24	17	0.513	1.000	16,534	8,488						9.5	4.9	9.5	4.9											
	R25	18	0.494	1.000	16,534	8,162						9.5	4.7	9.5	4.7											
	R26	19	0.475	1.000	16,534	7,848						9.5	4.5	9.5	4.5											
	R27	20	0.456	1.000	16,534	7,546						9.5	4.3	9.5	4.3											
	R28	21	0.439	1.000	16,534	7,256						9.5	4.2	9.5	4.2											
	R29	22	0.422	1.000	16,534	6,977						9.5	4.0	9.5	4.0											
	R30	23	0.406	1.000	16,534	6,708						9.5	3.9	9.5	3.9											
	R31	24	0.390	1.000	16,534	6,450						9.5	3.7	9.5	3.7											
	R32	25	0.375	1.000	16,534	6,202						9.5	3.6	9.5	3.6											
	R33	26	0.361	1.000	16,534	5,964						9.5	3.4	9.5	3.4											
	R34	27	0.347	1.000	16,534	5,734						9.5	3.3	9.5	3.3											
	R35	28	0.333	1.000	16,534	5,514						9.5	3.2	9.5	3.2											
	R36	29	0.321	1.000	16,534	5,302						9.5	3.0	9.5	3.0											
	R37	30	0.308	1.000	16,534	5,098						9.5	2.9	9.5	2.9											
	R38	31	0.296	1.000	16,534	4,902						9.5	2.8	9.5	2.8											
	R39	32	0.285	1.000	16,534	4,713						9.5	2.7	9.5	2.7											
	R40	33	0.274	1.000	16,534	4,532						9.5	2.6	9.5	2.6											
	R41	34	0.264	1.000	16,534	4,358						9.5	2.5	9.5	2.5											
	R42	35	0.253	1.000	16,534	4,190						9.5	2.4	9.5	2.4											
	R43	36	0.244	1.000	16,534	4,029						9.5	2.3	9.5	2.3											
	R44	37	0.234	1.000	16,534	3,874						9.5	2.2	9.5	2.2											
	R45	38	0.225	1.000	16,534	3,725						9.5	2.1	9.5	2.1											
	R46	39	0.217	1.000	16,534	3,582						9.5	2.1	9.5	2.1											
	R47	40	0.208	1.000	16,534	3,444						9.5	2.0	9.5	2.0											
	R48	41	0.200	1.000	16,534	3,311						9.5	1.9	9.5	1.9											
	R49	42	0.193	1.000	16,534	3,184						9.5	1.8	9.5	1.8											
	R50	43	0.185	1.000	16,534	3,062						9.5	1.8	9.5	1.8											
	R51	44	0.178	1.000	16,534	2,944						9.5	1.7	9.5	1.7											
	R52	45	0.171	1.000	16,534	2,831						9.5	1.6	9.5	1.6											
	R53	46	0.165	1.000	16,534	2,722						9.5	1.6	9.5	1.6											
	R54	47	0.158	1.000	16,534	2,617						9.5	1.5	9.5	1.5											
	R55	48	0.152	1.000	16,534	2,516						9.5	1.4	9.5	1.4											
	R56	49	0.146	1.000	16,534	2,420						9.5	1.4	9.5	1.4											
	R57	50	0.141	1.000	16,534	2,327						9.5	1.3	9.5	1.3											
	R58	51	0.135	1.000	16,534	2,237						9.5	1.3	9.5	1.3											
	R59	52	0.130	1.000	16,534	2,151						9.5	1.2	9.5	1.2											
	R60	53	0.125	1.000	16,534	2,068						9.5	1.2	9.5	1.2											
	R61	54	0.120	1.000	16,534	1,989						9.5	1.1	9.5	1.1											
	R62	55	0.116	1.000	16,534	1,912						9.5	1.1	9.5	1.1											
	R63	56	0.111	1.000	16,534	1,839						9.5	1.1	9.5	1.1											
	R64	57	0.107	1.000	16,534	1,768						9.5	1.0	9.5	1.0											
	R65	58	0.103	1.000	16,534	1,700						9.5	1.0	9.5	1.0											
	R66	59	0.099	1.000	16,534	1,635						9.5	0.9	9.5	0.9											
	R67	60	0.095	1.000	16,534	1,572						9.5	0.9	9.5	0.9											
	R68	61	0.091	1.000	16,534	1,511						9.5	0.9	9.5	0.9											
	R69	62	0.088	1.000	16,534	1,453						9.5	0.8	9.5	0.8											
	R70	63	0.085	1.000	16,534	1,397						9.5	0.8	9.5	0.8											
	R71	64	0.081	1.000	16,534	1,344						9.5	0.8	9.5	0.8											
	R72	65	0.078	1.000	16,534	1,292						9.5	0.7	9.5	0.7											
合 計					1,041,511	374,333	169	B = 374,502	15,461	19,592	511.9	140.6	15,973	C = 19,733	B/C = 19.0	B-C = 354,766										

様式－５（費用対便益：全体事業 感度分析 工期+10%）

水系名：土器川															河川名：土器川				洪水型：S50.8洪水				(百万円)	
年次	年度	t	割引率 (r=0.04)	デフレーター	便 益				建設費③		費 用		③+④		費用便益比 B/C	純現在価値 B-C								
					便益①		残存価値 ②	計 ①+②	費用	現在価値	費用	現在価値	費用	現在価値										
					便益	現在価値																		
基準	R7	0	1.000	1.000																				
整備 期 間 34 年	H21	-16	1.873	1.320	0	0			571	1,412	0.0	0.0	571.0	1,412.1										
	H22	-15	1.801	1.319	0	0			329	781	0.0	0.0	329.0	781.5										
	H23	-14	1.732	1.287	0	0			246	548	0.0	0.0	246.0	548.2										
	H24	-13	1.665	1.291	173	288			786	1,690	0.2	0.4	786.2	1,690.0										
	H25	-12	1.601	1.264	173	277			507	1,026	0.2	0.4	507.2	1,026.6										
	H26	-11	1.539	1.224	173	266			338	637	0.2	0.4	338.2	637.1										
	H27	-10	1.480	1.220	2,659	3,936			308	556	0.2	0.4	308.2	556.6										
	H28	-9	1.423	1.213	2,659	3,785			300	518	0.2	0.3	300.2	518.2										
	H29	-8	1.369	1.186	2,659	3,639			238	386	0.2	0.3	238.2	386.5										
	H30	-7	1.316	1.146	2,659	3,499			352	531	0.2	0.3	352.2	530.9										
	R1	-6	1.265	1.120	2,659	3,364			818	1,160	0.2	0.3	818.2	1,159.8										
	R2	-5	1.217	1.119	7,497	9,121			1,194	1,626	0.6	0.8	1,194.6	1,626.8										
	R3	-4	1.170	1.079	7,851	9,185			846	1,068	0.6	0.8	846.6	1,068.3										
	R4	-3	1.125	1.030	7,851	8,831			835	967	0.6	0.7	835.6	967.7										
	R5	-2	1.082	1.000	7,851	8,492			840	909	0.6	0.6	840.6	909.2										
	R6	-1	1.040	1.000	7,851	8,165			851	885	0.6	0.6	851.6	885.7										
	R7	0	1.000	1.000	7,851	7,851			683	683	0.6	0.6	683.6	683.6										
	R8	1	0.962	1.000	7,851	7,549			383	368	0.6	0.6	383.6	368.8										
	R9	2	0.925	1.000	7,851	7,259			392	362	0.6	0.6	392.6	363.0										
	R10	3	0.889	1.000	7,851	6,980			394	350	0.6	0.5	394.6	350.8										
	R11	4	0.855	1.000	7,851	6,711			413	353	0.6	0.5	413.6	353.5										
	R12	5	0.822	1.000	7,851	6,453			418	344	0.6	0.5	418.6	344.1										
	R13	6	0.790	1.000	7,851	6,205			405	320	0.6	0.5	405.6	320.6										
	R14	7	0.760	1.000	7,851	5,966			399	303	0.6	0.5	399.6	303.7										
	R15	8	0.731	1.000	11,924	8,713			408	298	1.4	1.0	409.4	299.1										
	R16	9	0.703	1.000	11,924	8,378			419	294	1.4	1.0	420.4	295.4										
	R17	10	0.676	1.000	11,924	8,055			401	271	1.4	0.9	402.4	271.8										
	R18	11	0.650	1.000	11,924	7,746			316	205	1.4	0.9	317.4	206.2										
	R19	12	0.625	1.000	11,924	7,448			249	156	1.4	0.9	250.4	156.4										
	R20	13	0.601	1.000	11,924	7,161			219	132	1.4	0.8	220.4	132.4										
	R21	14	0.577	1.000	11,924	6,886			190	110	1.4	0.8	191.4	110.5										
	R22	15	0.555	1.000	17,813	9,891			152	84	4.5	2.5	156.5	86.9										
	R23	16	0.534	1.000	18,140	9,685			144	77	7.2	3.8	151.2	80.7										
	R24	17	0.513	1.000	18,140	9,313			117	60	7.2	3.7	124.2	63.8										
R25	18	0.494	1.000	18,268	9,018					9.5	4.7	9.5	4.7											
R26	19	0.475	1.000	18,268	8,671					9.5	4.5	9.5	4.5											
R27	20	0.456	1.000	18,268	8,337					9.5	4.3	9.5	4.3											
R28	21	0.439	1.000	18,268	8,017					9.5	4.2	9.5	4.2											
R29	22	0.422	1.000	18,268	7,708					9.5	4.0	9.5	4.0											
R30	23	0.406	1.000	18,268	7,412					9.5	3.9	9.5	3.9											
R31	24	0.390	1.000	18,268	7,127					9.5	3.7	9.5	3.7											
R32	25	0.375	1.000	18,268	6,853					9.5	3.6	9.5	3.6											
R33	26	0.361	1.000	18,268	6,589					9.5	3.4	9.5	3.4											
R34	27	0.347	1.000	18,268	6,336					9.5	3.3	9.5	3.3											
R35	28	0.333	1.000	18,268	6,092					9.5	3.2	9.5	3.2											
R36	29	0.321	1.000	18,268	5,858					9.5	3.0	9.5	3.0											
R37	30	0.308	1.000	18,268	5,632					9.5	2.9	9.5	2.9											
R38	31	0.296	1.000	18,268	5,416					9.5	2.8	9.5	2.8											
R39	32	0.285	1.000	18,268	5,207					9.5	2.7	9.5	2.7											
R40	33	0.274	1.000	18,268	5,007					9.5	2.6	9.5	2.6											
R41	34	0.264	1.000	18,268	4,815					9.5	2.5	9.5	2.5											
R42	35	0.253	1.000	18,268	4,629					9.5	2.4	9.5	2.4											
R43	36	0.244	1.000	18,268	4,451					9.5	2.3	9.5	2.3											
R44	37	0.234	1.000	18,268	4,280					9.5	2.2	9.5	2.2											
R45	38	0.225	1.000	18,268	4,116					9.5	2.1	9.5	2.1											
R46	39	0.217	1.000	18,268	3,957					9.5	2.1	9.5	2.1											
R47	40	0.208	1.000	18,268	3,805					9.5	2.0	9.5	2.0											
R48	41	0.200	1.000	18,268	3,659					9.5	1.9	9.5	1.9											
R49	42	0.193	1.000	18,268	3,518					9.5	1.8	9.5	1.8											
R50	43	0.185	1.000	18,268	3,383					9.5	1.8	9.5	1.8											
R51	44	0.178	1.000	18,268	3,253					9.5	1.7	9.5	1.7											
R52	45	0.171	1.000	18,268	3,127					9.5	1.6	9.5	1.6											
R53	46	0.165	1.000	18,268	3,007					9.5	1.6	9.5	1.6											
R54	47	0.158	1.000	18,268	2,892					9.5	1.5	9.5	1.5											
R55	48	0.152	1.000	18,268	2,780					9.5	1.4	9.5	1.4											
R56	49	0.146	1.000	18,268	2,673					9.5	1.4	9.5	1.4											
R57	50	0.141	1.000	18,268	2,571					9.5	1.3	9.5	1.3											
R58	51	0.135	1.000	18,268	2,472					9.5	1.3	9.5	1.3											
R59	52	0.130	1.000	18,268	2,377					9.5	1.2	9.5	1.2											
R60	53	0.125	1.000	18,268	2,285					9.5	1.2	9.5	1.2											
R61	54	0.120	1.000	18,268	2,197					9.5	1.1	9.5	1.1											
R62	55	0.116	1.000	18,268	2,113					9.5	1.1	9.5	1.1											
R63	56	0.111	1.000	18,268	2,032					9.5	1.1	9.5	1.1											
R64	57	0.107	1.000	18,268	1,953					9.5	1.0	9.5	1.0											
R65	58	0.103	1.000	18,268	1,878					9.5	1.0	9.5	1.0											
R66	59	0.099	1.000	18,268	1,806					9.5	0.9	9.5	0.9											
R67	60	0.095	1.000	18,268	1,737					9.5	0.9	9.5	0.9											
R68	61	0.091	1.000	18,268	1,670					9.5	0.9	9.5	0.9											
R69	62	0.088	1.000	18,268	1,606					9.5	0.8	9.5	0.8											
R70	63	0.085	1.000	18,268	1,544					9.5	0.8	9.5	0.8											
R71	64	0.081	1.000	18,268	1,484					9.5	0.8	9.5	0.8											
R72	65	0.078	1.000	18,268	1,427					9.5	0.7	9.5	0.7											
R73	66	0.075	1.000	18,268	1,372					9.5	0.7	9.5	0.7											
R74	67	0.072	1.000	18,268	1,320					9.5	0.7	9.5	0.7											
合 計					1,166,484	402,567	156	B = 402,723	15,461	19,470	513.1	131.5	15,974	C = 19,602	B/C = 20.6	B-C = 383,121								

注1）整備期間の便益は、事業の進捗に応じた年便益を設定した。

様式－５（費用対便益：全体事業 感度分析 工期-10%）

水系名:土器川																	河川名:土器川				洪水型:S50.8洪水				(百万円)	
年次	年度	t	割引率 (r=0.04)	デフレーター	便 益				費 用				費用便益比 B/C	純現在価値 B-C												
					便益①		残存価値 ②	計 ①+②	建設費③		維持管理費④				③+④											
					便益	現在価値			費用	現在価値	費用	現在価値			費用	現在価値										
基準	R7	0	1.000	1.000																						
整備期間 30年	H21	-16	1.873	1.320	0	0			571	1,412	0.0	0.0	571.0	1,412.1												
	H22	-15	1.801	1.319	0	0			329	781	0.0	0.0	329.0	781.5												
	H23	-14	1.732	1.287	0	0			246	548	0.0	0.0	246.0	548.2												
	H24	-13	1.665	1.291	173	288			786	1,690	0.2	0.4	786.2	1,690.0												
	H25	-12	1.601	1.264	173	277			507	1,026	0.2	0.4	507.2	1,026.6												
	H26	-11	1.539	1.224	173	266			338	637	0.2	0.4	338.2	637.1												
	H27	-10	1.480	1.220	2,659	3,936			308	556	0.2	0.4	308.2	556.6												
	H28	-9	1.423	1.213	2,659	3,785			300	518	0.2	0.3	300.2	518.2												
	H29	-8	1.369	1.186	2,659	3,639			238	386	0.2	0.3	238.2	386.5												
	H30	-7	1.316	1.146	2,659	3,499			352	531	0.2	0.3	352.2	530.9												
	R1	-6	1.265	1.120	2,659	3,364			818	1,160	0.2	0.3	818.2	1,159.8												
	R2	-5	1.217	1.119	7,497	9,121			1,194	1,626	0.6	0.8	1,194.6	1,626.8												
	R3	-4	1.170	1.079	7,851	9,185			846	1,068	0.6	0.8	846.6	1,068.3												
	R4	-3	1.125	1.030	7,851	8,831			835	967	0.6	0.7	835.6	967.7												
	R5	-2	1.082	1.000	7,851	8,492			840	909	0.6	0.6	840.6	909.2												
	R6	-1	1.040	1.000	7,851	8,165			851	885	0.6	0.6	851.6	885.7												
	R7	0	1.000	1.000	7,851	7,851			683	683	0.6	0.6	683.6	683.6												
	R8	1	0.962	1.000	7,851	7,549			502	483	0.6	0.6	502.6	483.3												
	R9	2	0.925	1.000	7,851	7,259			514	475	0.6	0.6	514.6	475.8												
	R10	3	0.889	1.000	7,851	6,980			533	474	0.6	0.5	533.6	474.4												
	R11	4	0.855	1.000	11,924	10,193			545	466	1.4	1.2	546.4	467.1												
	R12	5	0.822	1.000	11,924	9,801			524	431	1.4	1.2	525.4	431.8												
	R13	6	0.790	1.000	11,924	9,424			530	419	1.4	1.1	531.4	420.0												
	R14	7	0.760	1.000	11,924	9,061			546	415	1.4	1.1	547.4	416.0												
	R15	8	0.731	1.000	11,924	8,713			495	362	1.4	1.0	496.4	362.7												
	R16	9	0.703	1.000	11,924	8,378			355	249	1.4	1.0	356.4	250.4												
	R17	10	0.676	1.000	11,924	8,055			288	195	1.4	0.9	289.4	195.5												
	R18	11	0.650	1.000	17,813	11,571			232	151	4.5	2.9	236.5	153.6												
	R19	12	0.625	1.000	18,140	11,330			196	122	7.2	4.5	203.2	126.9												
	R20	13	0.601	1.000	18,140	10,894			159	95	7.2	4.3	166.2	99.8												
施設完成後の 評価期間 50年	R21	14	0.577	1.000	18,268	10,549					9.5	5.5	9.5	5.5												
	R22	15	0.555	1.000	18,268	10,144					9.5	5.3	9.5	5.3												
	R23	16	0.534	1.000	18,268	9,753					9.5	5.1	9.5	5.1												
	R24	17	0.513	1.000	18,268	9,378					9.5	4.9	9.5	4.9												
	R25	18	0.494	1.000	18,268	9,018					9.5	4.7	9.5	4.7												
	R26	19	0.475	1.000	18,268	8,671					9.5	4.5	9.5	4.5												
	R27	20	0.456	1.000	18,268	8,337					9.5	4.3	9.5	4.3												
	R28	21	0.439	1.000	18,268	8,017					9.5	4.2	9.5	4.2												
	R29	22	0.422	1.000	18,268	7,708					9.5	4.0	9.5	4.0												
	R30	23	0.406	1.000	18,268	7,412					9.5	3.9	9.5	3.9												
	R31	24	0.390	1.000	18,268	7,127					9.5	3.7	9.5	3.7												
	R32	25	0.375	1.000	18,268	6,853					9.5	3.6	9.5	3.6												
	R33	26	0.361	1.000	18,268	6,589					9.5	3.4	9.5	3.4												
	R34	27	0.347	1.000	18,268	6,336					9.5	3.3	9.5	3.3												
	R35	28	0.333	1.000	18,268	6,092					9.5	3.2	9.5	3.2												
	R36	29	0.321	1.000	18,268	5,858					9.5	3.0	9.5	3.0												
	R37	30	0.308	1.000	18,268	5,632					9.5	2.9	9.5	2.9												
	R38	31	0.296	1.000	18,268	5,416					9.5	2.8	9.5	2.8												
	R39	32	0.285	1.000	18,268	5,207					9.5	2.7	9.5	2.7												
	R40	33	0.274	1.000	18,268	5,007					9.5	2.6	9.5	2.6												
	R41	34	0.264	1.000	18,268	4,815					9.5	2.5	9.5	2.5												
	R42	35	0.253	1.000	18,268	4,629					9.5	2.4	9.5	2.4												
	R43	36	0.244	1.000	18,268	4,451					9.5	2.3	9.5	2.3												
	R44	37	0.234	1.000	18,268	4,280					9.5	2.2	9.5	2.2												
	R45	38	0.225	1.000	18,268	4,116					9.5	2.1	9.5	2.1												
	R46	39	0.217	1.000	18,268	3,957					9.5	2.1	9.5	2.1												
	R47	40	0.208	1.000	18,268	3,805					9.5	2.0	9.5	2.0												
	R48	41	0.200	1.000	18,268	3,659					9.5	1.9	9.5	1.9												
	R49	42	0.193	1.000	18,268	3,518					9.5	1.8	9.5	1.8												
	R50	43	0.185	1.000	18,268	3,383					9.5	1.8	9.5	1.8												
	R51	44	0.178	1.000	18,268	3,253					9.5	1.7	9.5	1.7												
	R52	45	0.171	1.000	18,268	3,127					9.5	1.6	9.5	1.6												
	R53	46	0.165	1.000	18,268	3,007					9.5	1.6	9.5	1.6												
	R54	47	0.158	1.000	18,268	2,892					9.5	1.5	9.5	1.5												
	R55	48	0.152	1.000	18,268	2,780					9.5	1.4	9.5	1.4												
	R56	49	0.146	1.000	18,268	2,673					9.5	1.4	9.5	1.4												
	R57	50	0.141	1.000	18,268	2,571					9.5	1.3	9.5	1.3												
	R58	51	0.135	1.000	18,268	2,472					9.5	1.3	9.5	1.3												
	R59	52	0.130	1.000	18,268	2,377					9.5	1.2	9.5	1.2												
	R60	53	0.125	1.000	18,268	2,285					9.5	1.2	9.5	1.2												
	R61	54	0.120	1.000	18,268	2,197					9.5	1.1	9.5	1.1												
	R62	55	0.116	1.000	18,268	2,113					9.5	1.1	9.5	1.1												
	R63	56	0.111	1.000	18,268	2,032					9.5	1.1	9.5	1.1												
	R64	57	0.107	1.000	18,268	1,953					9.5	1.0	9.5	1.0												
	R65	58	0.103	1.000	18,268	1,878					9.5	1.0	9.5	1.0												
	R66	59	0.099	1.000	18,268	1,806					9.5	0.9	9.5	0.9												
	R67	60	0.095	1.000	18,268	1,737					9.5	0.9	9.5	0.9												
	R68	61	0.091	1.000	18,268	1,670					9.5	0.9	9.5	0.9												
	R69	62	0.088	1.000	18,268	1,606					9.5	0.8	9.5	0.8												
	R70	63	0.085	1.000	18,268	1,544					9.5	0.8	9.5	0.8												
合 計					1,135,080	425,597	183	B= 425,780	15,461	19,720	510.7	150.3	15,972	C= 19,870	B/C= 21.4	B-C= 405,910										

注1）整備期間の便益は、事業の進捗に応じた年便益を設定した。

様式－５（費用対便益：残事業 感度分析 事業費+10%）

水系名：土器川																			河川名：土器川				洪水型：S50.8洪水				(百万円)	
年次	年度	t	割引率 (r=0.04)	デフレーター	便 益			計 ①+②	費 用				費用便益比 B/C	純現在価値 B-C														
					便益①		残存価値 ②		建設費③		維持管理費④				③+④													
					便益	現在価値			費用	現在価値	費用	現在価値			費用	現在価値												
基準	R7	0	1.000	1.000																								
整備期間 15年	R8	1	0.962	1.000	0	0			477	459	0.0	0.0	477.0	458.7														
	R9	2	0.925	1.000	0	0			490	453	0.0	0.0	490.0	453.0														
	R10	3	0.889	1.000	0	0			492	437	0.0	0.0	492.0	437.4														
	R11	4	0.855	1.000	0	0			531	454	0.0	0.0	531.0	453.9														
	R12	5	0.822	1.000	0	0			509	418	0.0	0.0	509.0	418.4														
	R13	6	0.790	1.000	6,106	4,826			495	391	1.0	0.8	496.0	392.0														
	R14	7	0.760	1.000	6,106	4,640			508	386	1.0	0.8	509.0	386.8														
	R15	8	0.731	1.000	6,106	4,462			523	382	1.0	0.7	524.0	382.9														
	R16	9	0.703	1.000	6,106	4,290			498	350	1.0	0.7	499.0	350.6														
	R17	10	0.676	1.000	6,106	4,125			367	248	1.0	0.7	368.0	248.6														
	R18	11	0.650	1.000	6,106	3,966			282	183	1.0	0.6	283.0	183.8														
	R19	12	0.625	1.000	6,106	3,814			266	166	1.0	0.6	267.0	166.8														
	R20	13	0.601	1.000	13,553	8,140			191	115	4.3	2.6	195.3	117.3														
	R21	14	0.577	1.000	13,937	8,048			185	107	7.4	4.3	192.4	111.1														
	R22	15	0.555	1.000	13,937	7,739			146	81	7.4	4.1	153.4	85.2														
施設完成後の 評価期間 50年	R23	16	0.534	1.000	13,992	7,470					9.9	5.3	9.9	5.3														
	R24	17	0.513	1.000	13,992	7,183					9.9	5.1	9.9	5.1														
	R25	18	0.494	1.000	13,992	6,907					9.9	4.9	9.9	4.9														
	R26	19	0.475	1.000	13,992	6,641					9.9	4.7	9.9	4.7														
	R27	20	0.456	1.000	13,992	6,386					9.9	4.5	9.9	4.5														
	R28	21	0.439	1.000	13,992	6,140					9.9	4.3	9.9	4.3														
	R29	22	0.422	1.000	13,992	5,904					9.9	4.2	9.9	4.2														
	R30	23	0.406	1.000	13,992	5,677					9.9	4.0	9.9	4.0														
	R31	24	0.390	1.000	13,992	5,459					9.9	3.9	9.9	3.9														
	R32	25	0.375	1.000	13,992	5,249					9.9	3.7	9.9	3.7														
	R33	26	0.361	1.000	13,992	5,047					9.9	3.6	9.9	3.6														
	R34	27	0.347	1.000	13,992	4,853					9.9	3.4	9.9	3.4														
	R35	28	0.333	1.000	13,992	4,666					9.9	3.3	9.9	3.3														
	R36	29	0.321	1.000	13,992	4,487					9.9	3.2	9.9	3.2														
	R37	30	0.308	1.000	13,992	4,314					9.9	3.1	9.9	3.1														
	R38	31	0.296	1.000	13,992	4,148					9.9	2.9	9.9	2.9														
	R39	32	0.285	1.000	13,992	3,989					9.9	2.8	9.9	2.8														
	R40	33	0.274	1.000	13,992	3,835					9.9	2.7	9.9	2.7														
	R41	34	0.264	1.000	13,992	3,688					9.9	2.6	9.9	2.6														
	R42	35	0.253	1.000	13,992	3,546					9.9	2.5	9.9	2.5														
	R43	36	0.244	1.000	13,992	3,409					9.9	2.4	9.9	2.4														
	R44	37	0.234	1.000	13,992	3,278					9.9	2.3	9.9	2.3														
	R45	38	0.225	1.000	13,992	3,152					9.9	2.2	9.9	2.2														
	R46	39	0.217	1.000	13,992	3,031					9.9	2.1	9.9	2.1														
	R47	40	0.208	1.000	13,992	2,914					9.9	2.1	9.9	2.1														
	R48	41	0.200	1.000	13,992	2,802					9.9	2.0	9.9	2.0														
	R49	42	0.193	1.000	13,992	2,695					9.9	1.9	9.9	1.9														
	R50	43	0.185	1.000	13,992	2,591					9.9	1.8	9.9	1.8														
	R51	44	0.178	1.000	13,992	2,491					9.9	1.8	9.9	1.8														
	R52	45	0.171	1.000	13,992	2,395					9.9	1.7	9.9	1.7														
	R53	46	0.165	1.000	13,992	2,303					9.9	1.6	9.9	1.6														
	R54	47	0.158	1.000	13,992	2,215					9.9	1.6	9.9	1.6														
	R55	48	0.152	1.000	13,992	2,130					9.9	1.5	9.9	1.5														
	R56	49	0.146	1.000	13,992	2,048					9.9	1.4	9.9	1.4														
	R57	50	0.141	1.000	13,992	1,969					9.9	1.4	9.9	1.4														
	R58	51	0.135	1.000	13,992	1,893					9.9	1.3	9.9	1.3														
	R59	52	0.130	1.000	13,992	1,820					9.9	1.3	9.9	1.3														
	R60	53	0.125	1.000	13,992	1,750					9.9	1.2	9.9	1.2														
	R61	54	0.120	1.000	13,992	1,683					9.9	1.2	9.9	1.2														
	R62	55	0.116	1.000	13,992	1,618					9.9	1.1	9.9	1.1														
	R63	56	0.111	1.000	13,992	1,556					9.9	1.1	9.9	1.1														
	R64	57	0.107	1.000	13,992	1,496					9.9	1.1	9.9	1.1														
	R65	58	0.103	1.000	13,992	1,439					9.9	1.0	9.9	1.0														
	R66	59	0.099	1.000	13,992	1,383					9.9	1.0	9.9	1.0														
	R67	60	0.095	1.000	13,992	1,330					9.9	0.9	9.9	0.9														
	R68	61	0.091	1.000	13,992	1,279					9.9	0.9	9.9	0.9														
	R69	62	0.088	1.000	13,992	1,230					9.9	0.9	9.9	0.9														
	R70	63	0.085	1.000	13,992	1,182					9.9	0.8	9.9	0.8														
	R71	64	0.081	1.000	13,992	1,137					9.9	0.8	9.9	0.8														
	R72	65	0.078	1.000	13,992	1,093					9.9	0.8	9.9	0.8														
合 計					783,769	220,951	125	B=	221,076	5,960	4,630	521.1	133.8	6,481	C=	4,764	B/C=	46.4	B-C=	216,312								

注 1）整備期間の便益は、事業の進捗に応じた年便益を設定した。

様式－５（費用対便益：残事業 感度分析 事業費-10%）

水系名：土器川															河川名：土器川					洪水型：S50.8洪水					(百万円)	
年次	年度	t	割引率 (r=0.04)	デフレーター	便 益				費 用						費用便益比 B/C	純現在価値 B-C										
					便益①		残存価値 ②	計 ①×②	建設費③		維持管理費④		③+④													
					便益	現在価値			費用	現在価値	費用	現在価値	費用	現在価値												
基準	R7	0	1.000	1.000																						
整備期間 15年	R8	1	0.962	1.000	0	0			391	376	0.0	0.0	391.0	376.0												
	R9	2	0.925	1.000	0	0			401	371	0.0	0.0	401.0	370.7												
	R10	3	0.889	1.000	0	0			402	357	0.0	0.0	402.0	357.4												
	R11	4	0.855	1.000	0	0			435	372	0.0	0.0	435.0	371.8												
	R12	5	0.822	1.000	0	0			417	343	0.0	0.0	417.0	342.7												
	R13	6	0.790	1.000	6,106	4,826			405	320	0.8	0.6	405.8	320.7												
	R14	7	0.760	1.000	6,106	4,640			416	316	0.8	0.6	416.8	316.7												
	R15	8	0.731	1.000	6,106	4,462			428	313	0.8	0.6	428.8	313.3												
	R16	9	0.703	1.000	6,106	4,290			408	287	0.8	0.6	408.8	287.2												
	R17	10	0.676	1.000	6,106	4,125			301	203	0.8	0.5	301.8	203.9												
	R18	11	0.650	1.000	6,106	3,966			230	149	0.8	0.5	230.8	149.9												
	R19	12	0.625	1.000	6,106	3,814			218	136	0.8	0.5	218.8	136.7												
	R20	13	0.601	1.000	13,553	8,140			157	94	3.5	2.1	160.5	96.4												
	R21	14	0.577	1.000	13,937	8,048			151	87	6.0	3.5	157.0	90.7												
	R22	15	0.555	1.000	13,937	7,739			120	67	6.0	3.3	126.0	70.0												
施設完成後の 評価期間 50年	R23	16	0.534	1.000	13,992	7,470					8.1	4.3	8.1	4.3												
	R24	17	0.513	1.000	13,992	7,183					8.1	4.2	8.1	4.2												
	R25	18	0.494	1.000	13,992	6,907					8.1	4.0	8.1	4.0												
	R26	19	0.475	1.000	13,992	6,641					8.1	3.8	8.1	3.8												
	R27	20	0.456	1.000	13,992	6,386					8.1	3.7	8.1	3.7												
	R28	21	0.439	1.000	13,992	6,140					8.1	3.6	8.1	3.6												
	R29	22	0.422	1.000	13,992	5,904					8.1	3.4	8.1	3.4												
	R30	23	0.406	1.000	13,992	5,677					8.1	3.3	8.1	3.3												
	R31	24	0.390	1.000	13,992	5,459					8.1	3.2	8.1	3.2												
	R32	25	0.375	1.000	13,992	5,249					8.1	3.0	8.1	3.0												
	R33	26	0.361	1.000	13,992	5,047					8.1	2.9	8.1	2.9												
	R34	27	0.347	1.000	13,992	4,853					8.1	2.8	8.1	2.8												
	R35	28	0.333	1.000	13,992	4,666					8.1	2.7	8.1	2.7												
	R36	29	0.321	1.000	13,992	4,487					8.1	2.6	8.1	2.6												
	R37	30	0.308	1.000	13,992	4,314					8.1	2.5	8.1	2.5												
	R38	31	0.296	1.000	13,992	4,148					8.1	2.4	8.1	2.4												
	R39	32	0.285	1.000	13,992	3,989					8.1	2.3	8.1	2.3												
	R40	33	0.274	1.000	13,992	3,835					8.1	2.2	8.1	2.2												
	R41	34	0.264	1.000	13,992	3,688					8.1	2.1	8.1	2.1												
	R42	35	0.253	1.000	13,992	3,546					8.1	2.1	8.1	2.1												
	R43	36	0.244	1.000	13,992	3,409					8.1	2.0	8.1	2.0												
	R44	37	0.234	1.000	13,992	3,278					8.1	1.9	8.1	1.9												
	R45	38	0.225	1.000	13,992	3,152					8.1	1.8	8.1	1.8												
	R46	39	0.217	1.000	13,992	3,031					8.1	1.8	8.1	1.8												
	R47	40	0.208	1.000	13,992	2,914					8.1	1.7	8.1	1.7												
	R48	41	0.200	1.000	13,992	2,802					8.1	1.6	8.1	1.6												
	R49	42	0.193	1.000	13,992	2,695					8.1	1.6	8.1	1.6												
	R50	43	0.185	1.000	13,992	2,591					8.1	1.5	8.1	1.5												
	R51	44	0.178	1.000	13,992	2,491					8.1	1.4	8.1	1.4												
	R52	45	0.171	1.000	13,992	2,395					8.1	1.4	8.1	1.4												
	R53	46	0.165	1.000	13,992	2,303					8.1	1.3	8.1	1.3												
	R54	47	0.158	1.000	13,992	2,215					8.1	1.3	8.1	1.3												
	R55	48	0.152	1.000	13,992	2,130					8.1	1.2	8.1	1.2												
	R56	49	0.146	1.000	13,992	2,048					8.1	1.2	8.1	1.2												
	R57	50	0.141	1.000	13,992	1,969					8.1	1.1	8.1	1.1												
	R58	51	0.135	1.000	13,992	1,893					8.1	1.1	8.1	1.1												
	R59	52	0.130	1.000	13,992	1,820					8.1	1.1	8.1	1.1												
	R60	53	0.125	1.000	13,992	1,750					8.1	1.0	8.1	1.0												
	R61	54	0.120	1.000	13,992	1,683					8.1	1.0	8.1	1.0												
	R62	55	0.116	1.000	13,992	1,618					8.1	0.9	8.1	0.9												
	R63	56	0.111	1.000	13,992	1,556					8.1	0.9	8.1	0.9												
	R64	57	0.107	1.000	13,992	1,496					8.1	0.9	8.1	0.9												
	R65	58	0.103	1.000	13,992	1,439					8.1	0.8	8.1	0.8												
	R66	59	0.099	1.000	13,992	1,383					8.1	0.8	8.1	0.8												
	R67	60	0.095	1.000	13,992	1,330					8.1	0.8	8.1	0.8												
	R68	61	0.091	1.000	13,992	1,279					8.1	0.7	8.1	0.7												
	R69	62	0.088	1.000	13,992	1,230					8.1	0.7	8.1	0.7												
	R70	63	0.085	1.000	13,992	1,182					8.1	0.7	8.1	0.7												
	R71	64	0.081	1.000	13,992	1,137					8.1	0.7	8.1	0.7												
	R72	65	0.078	1.000	13,992	1,093					8.1	0.6	8.1	0.6												
合 計					783,769	220,951	102	B = 221,063	4,880	3,791	426.1	109.4	5,306	C = 3,900	B/C = 56.7	B-C = 217,153										

注1）整備期間の便益は、事業の進捗に応じた年便益を設定した。

様式－５（費用対便益：残事業 感度分析 資産+10%）

水系名：土器川																				河川名：土器川				洪水型：S50.8洪水				(百万円)	
年次	年度	t	割引率 (r=0.04)	デフレーター	便 益			計 ①+②	費 用				費用便益比 B/C	純現在価値 B-C															
					便益①		残存価値 ②		建設費③		維持管理費④				③+④														
					便益	現在価値			費用	現在価値	費用	現在価値			費用	現在価値													
基準	R7	0	1.000	1.000																									
整備期間 15年	R8	1	0.962	1.000	0	0			434	417	0.0	0.0	434.0	417.3															
	R9	2	0.925	1.000	0	0			445	411	0.0	0.0	445.0	411.4															
	R10	3	0.889	1.000	0	0			447	397	0.0	0.0	447.0	397.4															
	R11	4	0.855	1.000	0	0			483	413	0.0	0.0	483.0	412.9															
	R12	5	0.822	1.000	0	0			463	381	0.0	0.0	463.0	380.6															
	R13	6	0.790	1.000	6,681	5,280			450	356	0.9	0.7	450.9	356.4															
	R14	7	0.760	1.000	6,681	5,077			462	351	0.9	0.7	462.9	351.8															
	R15	8	0.731	1.000	6,681	4,882			475	347	0.9	0.7	475.9	347.7															
	R16	9	0.703	1.000	6,681	4,694			453	318	0.9	0.6	453.9	318.9															
	R17	10	0.676	1.000	6,681	4,513			334	226	0.9	0.6	334.9	226.2															
	R18	11	0.650	1.000	6,681	4,340			256	166	0.9	0.6	256.9	166.9															
	R19	12	0.625	1.000	6,681	4,173			242	151	0.9	0.6	242.9	151.7															
	R20	13	0.601	1.000	14,829	8,906			174	104	3.9	2.3	177.9	106.8															
	R21	14	0.577	1.000	15,250	8,806			168	97	6.7	3.9	174.7	100.9															
R22	15	0.555	1.000	15,250	8,468			133	74	6.7	3.7	139.7	77.6																
施設完成後の 評価期間 50年	R23	16	0.534	1.000	15,312	8,175					9.0	4.8	9.0	4.8															
	R24	17	0.513	1.000	15,312	7,861					9.0	4.6	9.0	4.6															
	R25	18	0.494	1.000	15,312	7,558					9.0	4.4	9.0	4.4															
	R26	19	0.475	1.000	15,312	7,268					9.0	4.3	9.0	4.3															
	R27	20	0.456	1.000	15,312	6,988					9.0	4.1	9.0	4.1															
	R28	21	0.439	1.000	15,312	6,719					9.0	3.9	9.0	3.9															
	R29	22	0.422	1.000	15,312	6,461					9.0	3.8	9.0	3.8															
	R30	23	0.406	1.000	15,312	6,212					9.0	3.7	9.0	3.7															
	R31	24	0.390	1.000	15,312	5,974					9.0	3.5	9.0	3.5															
	R32	25	0.375	1.000	15,312	5,744					9.0	3.4	9.0	3.4															
	R33	26	0.361	1.000	15,312	5,523					9.0	3.2	9.0	3.2															
	R34	27	0.347	1.000	15,312	5,310					9.0	3.1	9.0	3.1															
	R35	28	0.333	1.000	15,312	5,106					9.0	3.0	9.0	3.0															
	R36	29	0.321	1.000	15,312	4,910					9.0	2.9	9.0	2.9															
	R37	30	0.308	1.000	15,312	4,721					9.0	2.8	9.0	2.8															
	R38	31	0.296	1.000	15,312	4,539					9.0	2.7	9.0	2.7															
	R39	32	0.285	1.000	15,312	4,365					9.0	2.6	9.0	2.6															
	R40	33	0.274	1.000	15,312	4,197					9.0	2.5	9.0	2.5															
	R41	34	0.264	1.000	15,312	4,036					9.0	2.4	9.0	2.4															
	R42	35	0.253	1.000	15,312	3,880					9.0	2.3	9.0	2.3															
	R43	36	0.244	1.000	15,312	3,731					9.0	2.2	9.0	2.2															
	R44	37	0.234	1.000	15,312	3,588					9.0	2.1	9.0	2.1															
	R45	38	0.225	1.000	15,312	3,450					9.0	2.0	9.0	2.0															
	R46	39	0.217	1.000	15,312	3,317					9.0	1.9	9.0	1.9															
	R47	40	0.208	1.000	15,312	3,189					9.0	1.9	9.0	1.9															
	R48	41	0.200	1.000	15,312	3,067					9.0	1.8	9.0	1.8															
	R49	42	0.193	1.000	15,312	2,949					9.0	1.7	9.0	1.7															
	R50	43	0.185	1.000	15,312	2,835					9.0	1.7	9.0	1.7															
	R51	44	0.178	1.000	15,312	2,726					9.0	1.6	9.0	1.6															
	R52	45	0.171	1.000	15,312	2,621					9.0	1.5	9.0	1.5															
	R53	46	0.165	1.000	15,312	2,521					9.0	1.5	9.0	1.5															
	R54	47	0.158	1.000	15,312	2,424					9.0	1.4	9.0	1.4															
	R55	48	0.152	1.000	15,312	2,330					9.0	1.4	9.0	1.4															
	R56	49	0.146	1.000	15,312	2,241					9.0	1.3	9.0	1.3															
R57	50	0.141	1.000	15,312	2,155					9.0	1.3	9.0	1.3																
R58	51	0.135	1.000	15,312	2,072					9.0	1.2	9.0	1.2																
R59	52	0.130	1.000	15,312	1,992					9.0	1.2	9.0	1.2																
R60	53	0.125	1.000	15,312	1,915					9.0	1.1	9.0	1.1																
R61	54	0.120	1.000	15,312	1,842					9.0	1.1	9.0	1.1																
R62	55	0.116	1.000	15,312	1,771					9.0	1.0	9.0	1.0																
R63	56	0.111	1.000	15,312	1,703					9.0	1.0	9.0	1.0																
R64	57	0.107	1.000	15,312	1,637					9.0	1.0	9.0	1.0																
R65	58	0.103	1.000	15,312	1,574					9.0	0.9	9.0	0.9																
R66	59	0.099	1.000	15,312	1,514					9.0	0.9	9.0	0.9																
R67	60	0.095	1.000	15,312	1,456					9.0	0.9	9.0	0.9																
R68	61	0.091	1.000	15,312	1,400					9.0	0.8	9.0	0.8																
R69	62	0.088	1.000	15,312	1,346					9.0	0.8	9.0	0.8																
R70	63	0.085	1.000	15,312	1,294					9.0	0.8	9.0	0.8																
R71	64	0.081	1.000	15,312	1,244					9.0	0.7	9.0	0.7																
R72	65	0.078	1.000	15,312	1,196					9.0	0.7	9.0	0.7																
合 計					857,696	241,786	114	B=	241,900	5,419	4,209	473.6	121.8	5,893	C=	4,331	B/C=	55.9	B-C=	237,569									

注1）整備期間の便益は、事業の進捗に応じた年便益を設定した。

様式－５（費用対便益：残事業 感度分析 資産-10%）

水系名：土器川																河川名：土器川				洪水型：S50.8洪水				(百万円)	
年次	年度	t	割引率 (r=0.04)	デフレーター	便 益			計 ①+②	費 用				費用便益比 B/C	純現在価値 B-C											
					便益①		残存価値 ②		建設費③		維持管理費④				③+④										
					便益	現在価値			費用	現在価値	費用	現在価値			費用	現在価値									
基準	R7	0	1.000	1.000																					
整備期間 15年	R8	1	0.962	1.000	0	0			434	417	0.0	0.0	434.0	417.3											
	R9	2	0.925	1.000	0	0			445	411	0.0	0.0	445.0	411.4											
	R10	3	0.889	1.000	0	0			447	397	0.0	0.0	447.0	397.4											
	R11	4	0.855	1.000	0	0			483	413	0.0	0.0	483.0	412.9											
	R12	5	0.822	1.000	0	0			463	381	0.0	0.0	463.0	380.6											
	R13	6	0.790	1.000	5,534	4,374			450	356	0.9	0.7	450.9	356.4											
	R14	7	0.760	1.000	5,534	4,205			462	351	0.9	0.7	462.9	351.8											
	R15	8	0.731	1.000	5,534	4,044			475	347	0.9	0.7	475.9	347.7											
	R16	9	0.703	1.000	5,534	3,888			453	318	0.9	0.6	453.9	318.9											
	R17	10	0.676	1.000	5,534	3,739			334	226	0.9	0.6	334.9	226.2											
	R18	11	0.650	1.000	5,534	3,595			256	166	0.9	0.6	256.9	166.9											
	R19	12	0.625	1.000	5,534	3,457			242	151	0.9	0.6	242.9	151.7											
	R20	13	0.601	1.000	12,277	7,373			174	104	3.9	2.3	177.9	106.8											
	R21	14	0.577	1.000	12,625	7,291			168	97	6.7	3.9	174.7	100.9											
	R22	15	0.555	1.000	12,625	7,010			133	74	6.7	3.7	139.7	77.6											
施設完成後の 評価期間 50年	R23	16	0.534	1.000	12,672	6,766					9.0	4.8	9.0	4.8											
	R24	17	0.513	1.000	12,672	6,505					9.0	4.6	9.0	4.6											
	R25	18	0.494	1.000	12,672	6,255					9.0	4.4	9.0	4.4											
	R26	19	0.475	1.000	12,672	6,015					9.0	4.3	9.0	4.3											
	R27	20	0.456	1.000	12,672	5,783					9.0	4.1	9.0	4.1											
	R28	21	0.439	1.000	12,672	5,561					9.0	3.9	9.0	3.9											
	R29	22	0.422	1.000	12,672	5,347					9.0	3.8	9.0	3.8											
	R30	23	0.406	1.000	12,672	5,141					9.0	3.7	9.0	3.7											
	R31	24	0.390	1.000	12,672	4,944					9.0	3.5	9.0	3.5											
	R32	25	0.375	1.000	12,672	4,753					9.0	3.4	9.0	3.4											
	R33	26	0.361	1.000	12,672	4,571					9.0	3.2	9.0	3.2											
	R34	27	0.347	1.000	12,672	4,395					9.0	3.1	9.0	3.1											
	R35	28	0.333	1.000	12,672	4,226					9.0	3.0	9.0	3.0											
	R36	29	0.321	1.000	12,672	4,063					9.0	2.9	9.0	2.9											
	R37	30	0.308	1.000	12,672	3,907					9.0	2.8	9.0	2.8											
	R38	31	0.296	1.000	12,672	3,757					9.0	2.7	9.0	2.7											
	R39	32	0.285	1.000	12,672	3,612					9.0	2.6	9.0	2.6											
	R40	33	0.274	1.000	12,672	3,473					9.0	2.5	9.0	2.5											
	R41	34	0.264	1.000	12,672	3,340					9.0	2.4	9.0	2.4											
	R42	35	0.253	1.000	12,672	3,211					9.0	2.3	9.0	2.3											
	R43	36	0.244	1.000	12,672	3,088					9.0	2.2	9.0	2.2											
	R44	37	0.234	1.000	12,672	2,969					9.0	2.1	9.0	2.1											
	R45	38	0.225	1.000	12,672	2,855					9.0	2.0	9.0	2.0											
	R46	39	0.217	1.000	12,672	2,745					9.0	1.9	9.0	1.9											
	R47	40	0.208	1.000	12,672	2,639					9.0	1.9	9.0	1.9											
	R48	41	0.200	1.000	12,672	2,538					9.0	1.8	9.0	1.8											
	R49	42	0.193	1.000	12,672	2,440					9.0	1.7	9.0	1.7											
	R50	43	0.185	1.000	12,672	2,346					9.0	1.7	9.0	1.7											
	R51	44	0.178	1.000	12,672	2,256					9.0	1.6	9.0	1.6											
	R52	45	0.171	1.000	12,672	2,169					9.0	1.5	9.0	1.5											
	R53	46	0.165	1.000	12,672	2,086					9.0	1.5	9.0	1.5											
	R54	47	0.158	1.000	12,672	2,006					9.0	1.4	9.0	1.4											
	R55	48	0.152	1.000	12,672	1,929					9.0	1.4	9.0	1.4											
	R56	49	0.146	1.000	12,672	1,854					9.0	1.3	9.0	1.3											
	R57	50	0.141	1.000	12,672	1,783					9.0	1.3	9.0	1.3											
	R58	51	0.135	1.000	12,672	1,715					9.0	1.2	9.0	1.2											
	R59	52	0.130	1.000	12,672	1,649					9.0	1.2	9.0	1.2											
	R60	53	0.125	1.000	12,672	1,585					9.0	1.1	9.0	1.1											
	R61	54	0.120	1.000	12,672	1,524					9.0	1.1	9.0	1.1											
	R62	55	0.116	1.000	12,672	1,466					9.0	1.0	9.0	1.0											
	R63	56	0.111	1.000	12,672	1,409					9.0	1.0	9.0	1.0											
	R64	57	0.107	1.000	12,672	1,355					9.0	1.0	9.0	1.0											
	R65	58	0.103	1.000	12,672	1,303					9.0	0.9	9.0	0.9											
	R66	59	0.099	1.000	12,672	1,253					9.0	0.9	9.0	0.9											
	R67	60	0.095	1.000	12,672	1,205					9.0	0.9	9.0	0.9											
	R68	61	0.091	1.000	12,672	1,158					9.0	0.8	9.0	0.8											
	R69	62	0.088	1.000	12,672	1,114					9.0	0.8	9.0	0.8											
	R70	63	0.085	1.000	12,672	1,071					9.0	0.8	9.0	0.8											
	R71	64	0.081	1.000	12,672	1,030					9.0	0.7	9.0	0.7											
	R72	65	0.078	1.000	12,672	990					9.0	0.7	9.0	0.7											
合 計					709,865	200,131	114	B= 200,245	5,419	4,209	473.6	121.8	5,893	C= 4,331	B/C= 46.2	B-C= 195,914									

注1）整備期間の便益は、事業の進捗に応じた年便益を設定した。

様式－５（費用対便益：残事業 感度分析 工期+10%）

水系名:土器川																河川名:土器川				洪水型:S50.8洪水				(百万円)	
年次	年度	t	割引率 (r=0.04)	デフレーター	便 益			計 ①+②	費 用				費用便益比 B/C	純現在価値 B-C											
					便益①		残存価値 ②		建設費③		維持管理費④				③+④										
					便益	現在価値			費用	現在価値	費用	現在価値			費用	現在価値									
整備期間 17年	R7	0	1.000	1.000																					
	R8	1	0.962	1.000	0	0		383	368	0.0	0.0	383.0	368.3												
	R9	2	0.925	1.000	0	0		391	362	0.0	0.0	391.0	361.5												
	R10	3	0.889	1.000	0	0		394	350	0.0	0.0	394.0	350.3												
	R11	4	0.855	1.000	0	0		413	353	0.0	0.0	413.0	353.0												
	R12	5	0.822	1.000	0	0		418	344	0.0	0.0	418.0	343.6												
	R13	6	0.790	1.000	0	0		405	320	0.0	0.0	405.0	320.1												
	R14	7	0.760	1.000	0	0		399	303	0.0	0.0	399.0	303.2												
	R15	8	0.731	1.000	6,106	4,462		409	299	0.9	0.7	409.9	299.5												
	R16	9	0.703	1.000	6,106	4,290		419	294	0.9	0.6	419.9	295.0												
	R17	10	0.676	1.000	6,106	4,125		401	271	0.9	0.6	401.9	271.5												
	R18	11	0.650	1.000	6,106	3,966		316	205	0.9	0.6	316.9	205.9												
	R19	12	0.625	1.000	6,106	3,814		249	156	0.9	0.6	249.9	156.1												
	R20	13	0.601	1.000	6,106	3,667		219	132	0.9	0.5	219.9	132.1												
	R21	14	0.577	1.000	6,106	3,526		190	110	0.9	0.5	190.9	110.2												
	R22	15	0.555	1.000	13,553	7,525		152	84	3.9	2.2	155.9	86.6												
	R23	16	0.534	1.000	13,937	7,441		144	77	6.7	3.6	150.7	80.5												
	R24	17	0.513	1.000	13,937	7,155		117	60	6.7	3.4	123.7	63.5												
	施設完成後の 評価期間 50年	R25	18	0.494	1.000	13,992	6,907				9.0	4.4	9.0	4.4											
		R26	19	0.475	1.000	13,992	6,641				9.0	4.3	9.0	4.3											
		R27	20	0.456	1.000	13,992	6,386				9.0	4.1	9.0	4.1											
		R28	21	0.439	1.000	13,992	6,140				9.0	3.9	9.0	3.9											
		R29	22	0.422	1.000	13,992	5,904				9.0	3.8	9.0	3.8											
R30		23	0.406	1.000	13,992	5,677				9.0	3.7	9.0	3.7												
R31		24	0.390	1.000	13,992	5,459				9.0	3.5	9.0	3.5												
R32		25	0.375	1.000	13,992	5,249				9.0	3.4	9.0	3.4												
R33		26	0.361	1.000	13,992	5,047				9.0	3.2	9.0	3.2												
R34		27	0.347	1.000	13,992	4,853				9.0	3.1	9.0	3.1												
R35		28	0.333	1.000	13,992	4,666				9.0	3.0	9.0	3.0												
R36		29	0.321	1.000	13,992	4,487				9.0	2.9	9.0	2.9												
R37		30	0.308	1.000	13,992	4,314				9.0	2.8	9.0	2.8												
R38		31	0.296	1.000	13,992	4,148				9.0	2.7	9.0	2.7												
R39		32	0.285	1.000	13,992	3,989				9.0	2.6	9.0	2.6												
R40		33	0.274	1.000	13,992	3,835				9.0	2.5	9.0	2.5												
R41		34	0.264	1.000	13,992	3,688				9.0	2.4	9.0	2.4												
R42		35	0.253	1.000	13,992	3,546				9.0	2.3	9.0	2.3												
R43		36	0.244	1.000	13,992	3,409				9.0	2.2	9.0	2.2												
R44		37	0.234	1.000	13,992	3,278				9.0	2.1	9.0	2.1												
R45		38	0.225	1.000	13,992	3,152				9.0	2.0	9.0	2.0												
R46		39	0.217	1.000	13,992	3,031				9.0	1.9	9.0	1.9												
R47		40	0.208	1.000	13,992	2,914				9.0	1.9	9.0	1.9												
R48		41	0.200	1.000	13,992	2,802				9.0	1.8	9.0	1.8												
R49		42	0.193	1.000	13,992	2,695				9.0	1.7	9.0	1.7												
R50		43	0.185	1.000	13,992	2,591				9.0	1.7	9.0	1.7												
R51		44	0.178	1.000	13,992	2,491				9.0	1.6	9.0	1.6												
R52		45	0.171	1.000	13,992	2,395				9.0	1.5	9.0	1.5												
R53		46	0.165	1.000	13,992	2,303				9.0	1.5	9.0	1.5												
R54		47	0.158	1.000	13,992	2,215				9.0	1.4	9.0	1.4												
R55		48	0.152	1.000	13,992	2,130				9.0	1.4	9.0	1.4												
R56		49	0.146	1.000	13,992	2,048				9.0	1.3	9.0	1.3												
R57		50	0.141	1.000	13,992	1,969				9.0	1.3	9.0	1.3												
R58		51	0.135	1.000	13,992	1,893				9.0	1.2	9.0	1.2												
R59		52	0.130	1.000	13,992	1,820				9.0	1.2	9.0	1.2												
R60		53	0.125	1.000	13,992	1,750				9.0	1.1	9.0	1.1												
R61		54	0.120	1.000	13,992	1,683				9.0	1.1	9.0	1.1												
R62		55	0.116	1.000	13,992	1,618				9.0	1.0	9.0	1.0												
R63		56	0.111	1.000	13,992	1,556				9.0	1.0	9.0	1.0												
R64		57	0.107	1.000	13,992	1,496				9.0	1.0	9.0	1.0												
R65		58	0.103	1.000	13,992	1,439				9.0	0.9	9.0	0.9												
R66		59	0.099	1.000	13,992	1,383				9.0	0.9	9.0	0.9												
R67		60	0.095	1.000	13,992	1,330				9.0	0.9	9.0	0.9												
R68		61	0.091	1.000	13,992	1,279				9.0	0.8	9.0	0.8												
R69		62	0.088	1.000	13,992	1,230				9.0	0.8	9.0	0.8												
R70		63	0.085	1.000	13,992	1,182				9.0	0.8	9.0	0.8												
R71		64	0.081	1.000	13,992	1,137				9.0	0.7	9.0	0.7												
R72		65	0.078	1.000	13,992	1,093				9.0	0.7	9.0	0.7												
R73		66	0.075	1.000	13,992	1,051				9.0	0.7	9.0	0.7												
R74		67	0.072	1.000	13,992	1,011				9.0	0.7	9.0	0.7												
合 計					783,769	204,281	105	B=204,386	5,419	4,088	473.6	112.7	5,893	C=4,201	B/C=48.7	B-C=200,185									

注1）整備期間の便益は、事業の進捗に応じた年便益を設定した。

様式－５（費用対便益：残事業 感度分析 工期-10%）

水系名：土器川																河川名：土器川				洪水型：S50.8洪水				(百万円)	
年次	年度	t	割引率 (r=0.04)	デフレーター	便 益				計 ①+②	建設費③		費 用		③+④		費用便益比 B/C	純現在価値 B-C								
					便益①		残存価値 ②	費用		現在価値	維持管理費④	現在価値	費用	現在価値											
					便益	現在価値																			
基準	R7	0	1.000	1.000																					
整備期間 13年	R8	1	0.962	1.000	0	0				502	483	0.0	0.0	502.0	482.7										
	R9	2	0.925	1.000	0	0				514	475	0.0	0.0	514.0	475.2										
	R10	3	0.889	1.000	0	0				533	474	0.0	0.0	533.0	473.8										
	R11	4	0.855	1.000	6,106	5,219				545	466	0.9	0.8	545.9	466.6										
	R12	5	0.822	1.000	6,106	5,019				524	431	0.9	0.7	524.9	431.4										
	R13	6	0.790	1.000	6,106	4,826				530	419	0.9	0.7	530.9	419.6										
	R14	7	0.760	1.000	6,106	4,640				546	415	0.9	0.7	546.9	415.6										
	R15	8	0.731	1.000	6,106	4,462				495	362	0.9	0.7	495.9	362.3										
	R16	9	0.703	1.000	6,106	4,290				355	249	0.9	0.6	355.9	250.1										
	R17	10	0.676	1.000	6,106	4,125				288	195	0.9	0.6	288.9	195.2										
	R18	11	0.650	1.000	13,553	8,804				232	151	3.9	2.5	235.9	153.2										
	R19	12	0.625	1.000	13,937	8,705				196	122	6.7	4.2	202.7	126.6										
	R20	13	0.601	1.000	13,937	8,370				159	95	6.7	4.0	165.7	99.5										
施設完成後の 評価期間 50年	R21	14	0.577	1.000	13,992	8,080						9.0	5.2	9.0	5.2										
	R22	15	0.555	1.000	13,992	7,769						9.0	5.0	9.0	5.0										
	R23	16	0.534	1.000	13,992	7,470						9.0	4.8	9.0	4.8										
	R24	17	0.513	1.000	13,992	7,183						9.0	4.6	9.0	4.6										
	R25	18	0.494	1.000	13,992	6,907						9.0	4.4	9.0	4.4										
	R26	19	0.475	1.000	13,992	6,641						9.0	4.3	9.0	4.3										
	R27	20	0.456	1.000	13,992	6,386						9.0	4.1	9.0	4.1										
	R28	21	0.439	1.000	13,992	6,140						9.0	3.9	9.0	3.9										
	R29	22	0.422	1.000	13,992	5,904						9.0	3.8	9.0	3.8										
	R30	23	0.406	1.000	13,992	5,677						9.0	3.7	9.0	3.7										
	R31	24	0.390	1.000	13,992	5,459						9.0	3.5	9.0	3.5										
	R32	25	0.375	1.000	13,992	5,249						9.0	3.4	9.0	3.4										
	R33	26	0.361	1.000	13,992	5,047						9.0	3.2	9.0	3.2										
	R34	27	0.347	1.000	13,992	4,853						9.0	3.1	9.0	3.1										
	R35	28	0.333	1.000	13,992	4,666						9.0	3.0	9.0	3.0										
	R36	29	0.321	1.000	13,992	4,487						9.0	2.9	9.0	2.9										
	R37	30	0.308	1.000	13,992	4,314						9.0	2.8	9.0	2.8										
	R38	31	0.296	1.000	13,992	4,148						9.0	2.7	9.0	2.7										
	R39	32	0.285	1.000	13,992	3,989						9.0	2.6	9.0	2.6										
	R40	33	0.274	1.000	13,992	3,835						9.0	2.5	9.0	2.5										
	R41	34	0.264	1.000	13,992	3,688						9.0	2.4	9.0	2.4										
	R42	35	0.253	1.000	13,992	3,546						9.0	2.3	9.0	2.3										
	R43	36	0.244	1.000	13,992	3,409						9.0	2.2	9.0	2.2										
	R44	37	0.234	1.000	13,992	3,278						9.0	2.1	9.0	2.1										
	R45	38	0.225	1.000	13,992	3,152						9.0	2.0	9.0	2.0										
	R46	39	0.217	1.000	13,992	3,031						9.0	1.9	9.0	1.9										
	R47	40	0.208	1.000	13,992	2,914						9.0	1.9	9.0	1.9										
	R48	41	0.200	1.000	13,992	2,802						9.0	1.8	9.0	1.8										
	R49	42	0.193	1.000	13,992	2,695						9.0	1.7	9.0	1.7										
	R50	43	0.185	1.000	13,992	2,591						9.0	1.7	9.0	1.7										
	R51	44	0.178	1.000	13,992	2,491						9.0	1.6	9.0	1.6										
	R52	45	0.171	1.000	13,992	2,395						9.0	1.5	9.0	1.5										
	R53	46	0.165	1.000	13,992	2,303						9.0	1.5	9.0	1.5										
	R54	47	0.158	1.000	13,992	2,215						9.0	1.4	9.0	1.4										
	R55	48	0.152	1.000	13,992	2,130						9.0	1.4	9.0	1.4										
	R56	49	0.146	1.000	13,992	2,048						9.0	1.3	9.0	1.3										
	R57	50	0.141	1.000	13,992	1,969						9.0	1.3	9.0	1.3										
	R58	51	0.135	1.000	13,992	1,893						9.0	1.2	9.0	1.2										
	R59	52	0.130	1.000	13,992	1,820						9.0	1.2	9.0	1.2										
	R60	53	0.125	1.000	13,992	1,750						9.0	1.1	9.0	1.1										
	R61	54	0.120	1.000	13,992	1,683						9.0	1.1	9.0	1.1										
	R62	55	0.116	1.000	13,992	1,618						9.0	1.0	9.0	1.0										
	R63	56	0.111	1.000	13,992	1,556						9.0	1.0	9.0	1.0										
	R64	57	0.107	1.000	13,992	1,496						9.0	1.0	9.0	1.0										
	R65	58	0.103	1.000	13,992	1,439						9.0	0.9	9.0	0.9										
	R66	59	0.099	1.000	13,992	1,383						9.0	0.9	9.0	0.9										
	R67	60	0.095	1.000	13,992	1,330						9.0	0.9	9.0	0.9										
	R68	61	0.091	1.000	13,992	1,279						9.0	0.8	9.0	0.8										
	R69	62	0.088	1.000	13,992	1,230						9.0	0.8	9.0	0.8										
	R70	63	0.085	1.000	13,992	1,182						9.0	0.8	9.0	0.8										
合 計					783,769	238,980	123	B = 239,103	5,419	4,337	473.6	131.7	5,893	C = 4,469	B/C = 53.5	B-C = 234,634									

注1）整備期間の便益は、事業の進捗に応じた年便益を設定した。

様式－6（事業費の内訳）

事業費の内訳書

河川事業

事業名	土器川直轄河川改修事業（全体事業費）
-----	--------------------

※（ ）欄に残事業費、全体事業費の別を記入すること。

評価年度	R7	再評価
------	----	-----

※ 評価の種類(新規事業採択時評価、再評価、完了後の事後評価)の別を記入すること。

区分	費目	工種	単位	数量	金額 (百万円)	備考
工事費	本工事費		式	1	9,346	
			式	1	9,208	
		局所洗掘対策	式	1	1,894	土器箇所(左岸1.6k等)
		侵食対策	m	1400	671	飯野箇所(右岸1.0k～1.2k、3.9k～4.8k)
		堤防整備・拡幅	m	750	786	土器箇所(左岸1.6k、2.4k) 飯野箇所(右岸1.0k～1.2k、3.2k～3.4k) 長尾箇所(右岸16.6k～16.8k)
		引堤	m	500	4,515	飯野箇所(右岸1.4k～2.0k)、蓬莱橋
		河道掘削	千m ³	31	702	土器箇所(0.8k～1.4k)
		河道拡幅	式	1	640	炭所東箇所(17.9k～18.8k)
	附帯工事費		式	1	138	
		清水川水門耐震対策	式	1	138	耐震対策
用地費及補償費			式	1	2,875	
	用地費		式	1	686	
	補償費		式	1	2,189	
間接経費			式	1	4,428	
事業費(工事諸費除く)計			式	1	16,649	
工事諸費			式	1	3,290	
事業費(工事諸費含む)計			式	1	19,939	

維持管理費	式	1	563	
-------	---	---	-----	--

※1 事業費については、事業の執行状況を踏まえて再評価ごとに適宜見直すこと。

※2 「工種」及び「金額」については、原則、治水経済調査マニュアル(案)に準拠して記載すること。

※3 上記によらないものについては、過去の類似の実績等に基づき記載すること。

※4 備考欄に、一式計上している工種の内容等を記載すること。

事業費の内訳書

河川事業

事業名	土器川直轄河川改修事業（残事業費）
-----	-------------------

※（ ）欄に残事業費、全体事業費の別を記入すること。

評価年度	R7	再評価
------	----	-----

※ 評価の種類(新規事業採択時評価、再評価、完了後の事後評価)の別を記入すること。

区分	費目	工種	単位	数量	金額 (百万円)	備考
工事費			式	1	3,798	
	本工事費		式	1	3,798	
		局所洗掘対策	式	1	180	
		堤防整備・拡幅	m	750	551	土器箇所(左岸2.4k) 飯野箇所(右岸1.0k～1.2k、3.2k～3.4k) 長尾箇所(右岸16.6k～16.8k)
		引堤	m	500	2,367	飯野箇所(右岸1.4k～2.0k)、蓬莱橋
		河道掘削	千m ³	31	60	土器箇所(0.8k～1.4k)
		河道拡幅	式	1	640	炭所東箇所(17.9k～18.8k)
	附帯工事費		式	1	0	
用地費及補償費		式	1	1,108		
	用地費	式	1	230		
	補償費	式	1	878		
間接経費		式	1	941		
事業費(工事諸費除く)計		式	1	5,847		
工事諸費		式	1	1,039		
事業費(工事諸費含む)計		式	1	6,886		

維持管理費	式	1	521	
-------	---	---	-----	--

※1 事業費については、事業の執行状況を踏まえて再評価ごとに適宜見直すこと。

※2 「工種」及び「金額」については、原則、治水経済調査マニュアル(案)に準拠して記載すること。

※3 上記によらないものについては、過去の類似の実績等に基づき記載すること。

※4 備考欄に、一式計上している工種の内容等を記載すること。

様式ー 7 （費用便益分析チェックシート）

費用便益分析チェックシート

事業名:土器川水系直轄河川改修事業

記入日:令和7年8月

項 目			チェック欄	内 容	
共通事項	基準年度	基準年度を評価年度としているか	<input checked="" type="checkbox"/>	令和7年度	
	評価対象期間	全体事業における評価対象期間は整備期間+50年間となっているか	<input checked="" type="checkbox"/>	H21年～R72年(整備期間H21年～R22年)	
		残事業における評価対象期間は評価年度の翌年度からの整備期間+50年間となっているか	<input checked="" type="checkbox"/>	R8年～R72年(整備期間R8年～R22年)	
氾濫原の資産等	人口・世帯数	数量等の根拠となる統計資料は、最新版を適用しているか	<input checked="" type="checkbox"/>	令和2年国勢調査 (地域メッシュ統計)	
	産業分類別従業者数		<input checked="" type="checkbox"/>	令和3年経済センサス活動調査 (地域メッシュ統計)	
	農漁家数		<input checked="" type="checkbox"/>	令和2年国勢調査 (地域メッシュ統計)	
	延床面積		<input checked="" type="checkbox"/>	メッシュデータ平成22年版 (財)日本建設情報総合センター	
	水田・畑面積		<input checked="" type="checkbox"/>	土地利用細分メッシュデータ 令和3年度版 国土数値情報ダウンロードサービス http://nlftp.mlit.go.jp/ksj/	
	資産評価単価	家屋1㎡評価額	各種資産評価単価は、「治水経済調査マニュアル(案)巻末参考資料(最新版)」を適用しているか	<input checked="" type="checkbox"/>	令和7年6月版
		家庭用品評価額		<input checked="" type="checkbox"/>	令和7年6月版
		事業所償却・在庫資産		<input checked="" type="checkbox"/>	令和7年6月版
		農漁家償却・在庫資産		<input checked="" type="checkbox"/>	令和7年6月版
		農作物価格		<input checked="" type="checkbox"/>	令和7年6月版
被害率		「治水経済調査マニュアル(案)令和7年7月」P47～P54記載の被害率を適用しているか	<input checked="" type="checkbox"/>		
原単価		「治水経済調査マニュアル(案)令和7年7月」P55～P58記載の原単価を適用しているか	<input checked="" type="checkbox"/>		
算定条件	社会的割引率	費用について、評価時点の前後に社会的割引率4%を適用し現在価値化をしているか	<input checked="" type="checkbox"/>		
		便益について、評価時点の前後に社会的割引率4%を適用し現在価値化をしているか	<input checked="" type="checkbox"/>		
	デフレーター	費用について、「治水経済調査マニュアル(案)巻末参考資料(最新版)」のデフレーターを用いて、物価変動を調整しているか	<input checked="" type="checkbox"/>	令和7年6月版	
感度分析		残事業、全体事業それぞれの費用便益分析において、残事業費(基準年度の翌年度以降の事業費)±10%の感度分析を行っているか	<input checked="" type="checkbox"/>		
		残事業、全体事業それぞれの費用便益分析において、残工期(基準年度の翌年度以降の工期)±10%の感度分析を行っているか	<input checked="" type="checkbox"/>		
		残事業、全体事業それぞれの費用便益分析において、資産±10%の感度分析を行っているか	<input checked="" type="checkbox"/>		
その他	[上記によらない場合、その理由及び適用した資料等を記述すること]				