吉野川水系　国管理河川からの氾濫を想定した水害リスクマップ　【短期河道】【2/11】

浸水深3m（1階居室浸水相当）以上の浸水が想定される範囲を表示

1．説明文

（1）この水害リスクマップ（外水氾濫※1）は、流域治水の推進を目的として、年超過確率　１／１０，１／３０，１／５０，１／１００，１／１５０，想定最大規模の降雨における外水氾濫による想定浸水域等を示す多段階の浸水想定図を重ね合わせたものであり、年超過確率ごとの浸水範囲［浸水深３ｍ（１階居室浸水相当）以上］を示した図面です。

（2）この水害リスクマップ（外水氾濫）は、［短期（令和７年度末時点）］における吉野川、旧吉野川、今切川の河道及び洪水調節施設の整備状況を勘案して、年超過確率　１／１０，１／３０，１／５０，１／１００，１／１５０の降雨に伴う洪水により吉野川、旧吉野川、今切川が氾濫した場合の浸水の状況をシミュレーションにより算出したものです。

（3）このシミュレーションの実施にあたっては、支川の（決壊による）氾濫、高潮及び内水による氾濫等を考慮していません。また、前提となる降雨や河道条件、地形条件等によってシミュレーションの結果は異なり、あくまで一つのシミュレーション結果ですので、この水害リスクマップ（外水氾濫）に示されている年超過確率と浸水頻度が異なる場合や、浸水範囲に含まれていない地区においても浸水が発生する場合があります。なお、このシミュレーションは、河川整備基本方針の基本高水検討時の降雨の考え方（降雨波形（吉野川：昭和４９年９月型、旧吉野川・今切川：昭和４７年９月型）、確率雨量など）を用いているため、既に公表している水防法に基づく浸水想定区域図、河川整備計画の策定時又は各種事業計画立案時に事業効果を説明するために用いたシミュレーション結果とは異なる場合があります。

2．基本事項等

（1）公表年月日　　令和４年９月１６日

（2）作成主体　　国土交通省四国地方整備局徳島河川国道事務所

（3）実施区間及び対象となる河川

【徳島河川国道事務所】

・吉野川　左岸：徳島県三好市池田町西山字穴清地先から海まで
　　右岸：徳島県三好市池田町字シマ地先から海まで
・旧吉野川　左岸：吉野川からの分派点から海まで
　　右岸：吉野川からの分派点から海まで
・今切川　左岸：旧吉野川からの分派点から海まで
　　右岸：旧吉野川からの分派点から海まで

（4）算出の前提となる降雨

・年超過確率１／１０
　（吉野川：岩津地点上流域の２日間の流域平均雨量３２２ｍｍ）
　（旧吉野川・今切川：大寺地点上流域の２４時間の流域平均雨量２６１ｍｍ）
・年超過確率１／３０
　（吉野川：岩津地点上流域の２日間の流域平均雨量３７１ｍｍ）
　（旧吉野川・今切川：大寺地点上流域の２４時間の流域平均雨量３２５ｍｍ）
・年超過確率１／５０
　（吉野川：岩津地点上流域の２日間の流域平均雨量３９２ｍｍ）
　（旧吉野川・今切川：大寺地点上流域の２４時間の流域平均雨量３５３ｍｍ）
・年超過確率１／１００
　（吉野川：岩津地点上流域の２日間の流域平均雨量４２０ｍｍ）
　（旧吉野川・今切川：大寺地点上流域の２４時間の流域平均雨量３９１ｍｍ）
・年超過確率１／１５０
　（吉野川下流域（岩津-河口）：岩津地点上流域の２日間の流域平均雨量４４０ｍｍ）
・想定最大規模※2
　（吉野川：岩津地点上流域の２日間の流域平均雨量７６５ｍｍ）
　（旧吉野川・今切川：大寺地点上流域の２４時間の流域平均雨量１１３５ｍｍ）

（5）河道条件　　短期（令和７年度末時点※3）

（6）関係市町村　　徳島市、鳴門市、吉野川市、阿波市、美馬市、三好市、石井町、松茂町、北島町、藍住町、板野町、上板町、つるぎ町、東みよし町

※1 外水氾濫：洪水位の上昇及び工作物の影響による越水・溢水・破堤氾濫、無堤部の溢水氾濫、堤防侵食による破堤氾濫、漏水による破堤氾濫。

※2 想定最大規模の浸水想定は、水防法に基づき平成２８年６月に指定・公表したものを表示しているため、計算条件が異なります。

※3 令和７年度末までに最大限整備が進捗した状況を想定した河道条件であり、今後整備状況は変化する可能性があります。

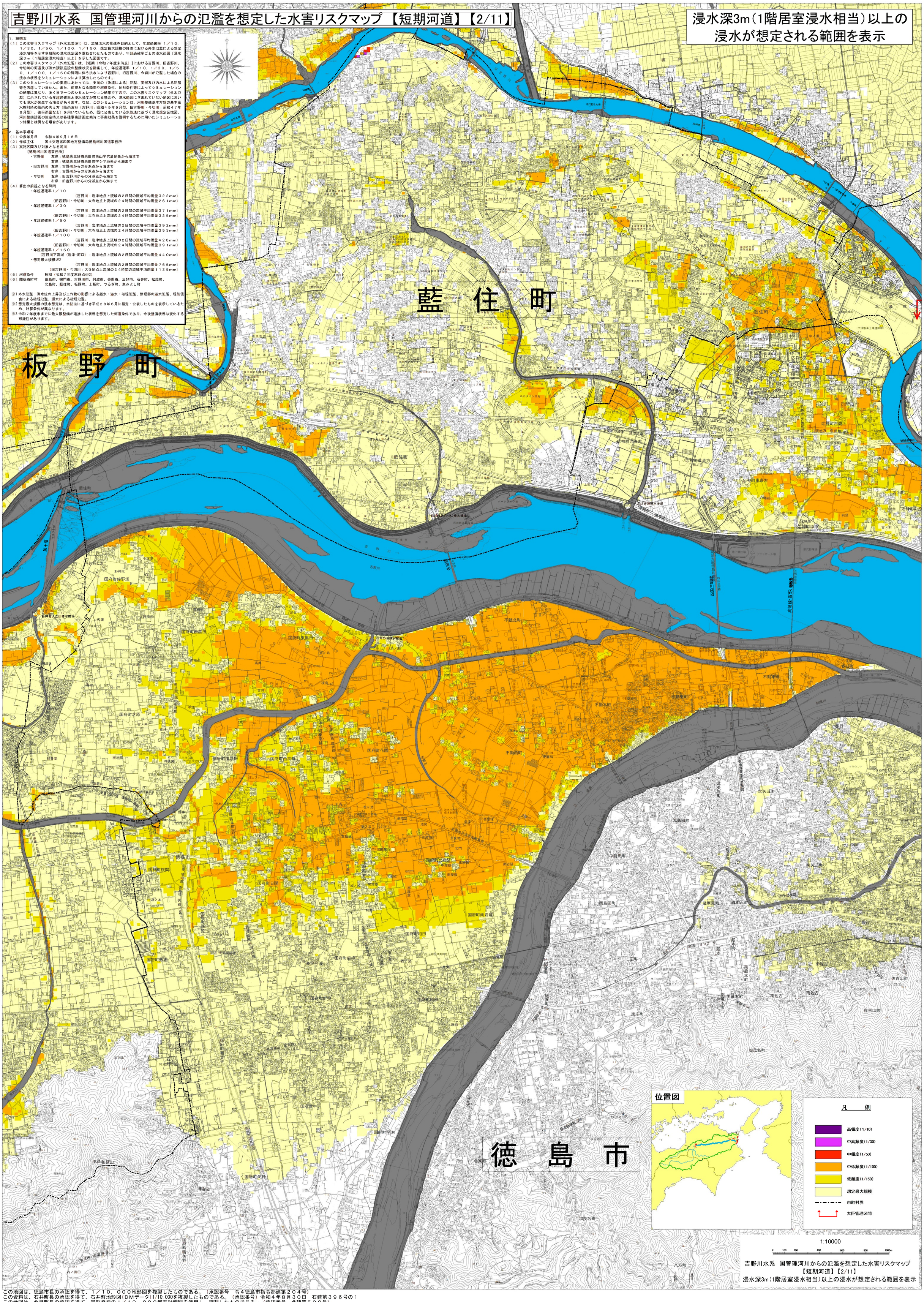

吉野川水系　国管理河川からの氾濫を想定した水害リスクマップ
【短期河道】【2/11】
浸水深3m（1階居室浸水相当）以上の浸水が想定される範囲を表示

この地図は、徳島市長の承認を得て、１／１０，０００地形図を複製したものである。（承認番号　今４徳島市指令都建第２０４号）
この資料は、石井町長の承認を得て、石井町地形図（ＤＭデータ）1/10,000を複製したものである。（承認番号）令和４年８月３０日　石建第３９６号の１
この地図は、北島町長の承認を得て、同町発行の１／１０，０００都市計画図を使用し、調製したものである。（承認番号　北建第５００号）
この地図は、藍住町長の承認を得て、同町発行の１万分の１　藍住町全図を複製したものである。（承認番号　藍建第３９５号）
この地図は板野町長の承認を得て複製したものである。（承認番号　板建第４６４－１号）
この地図は上板町の承認を得て複製したものである。（承認番号　上建第６２６号）