吉野川水系 国管理河川の浸水想定図（1/150規模降雨）【中長期河道】【1/11】

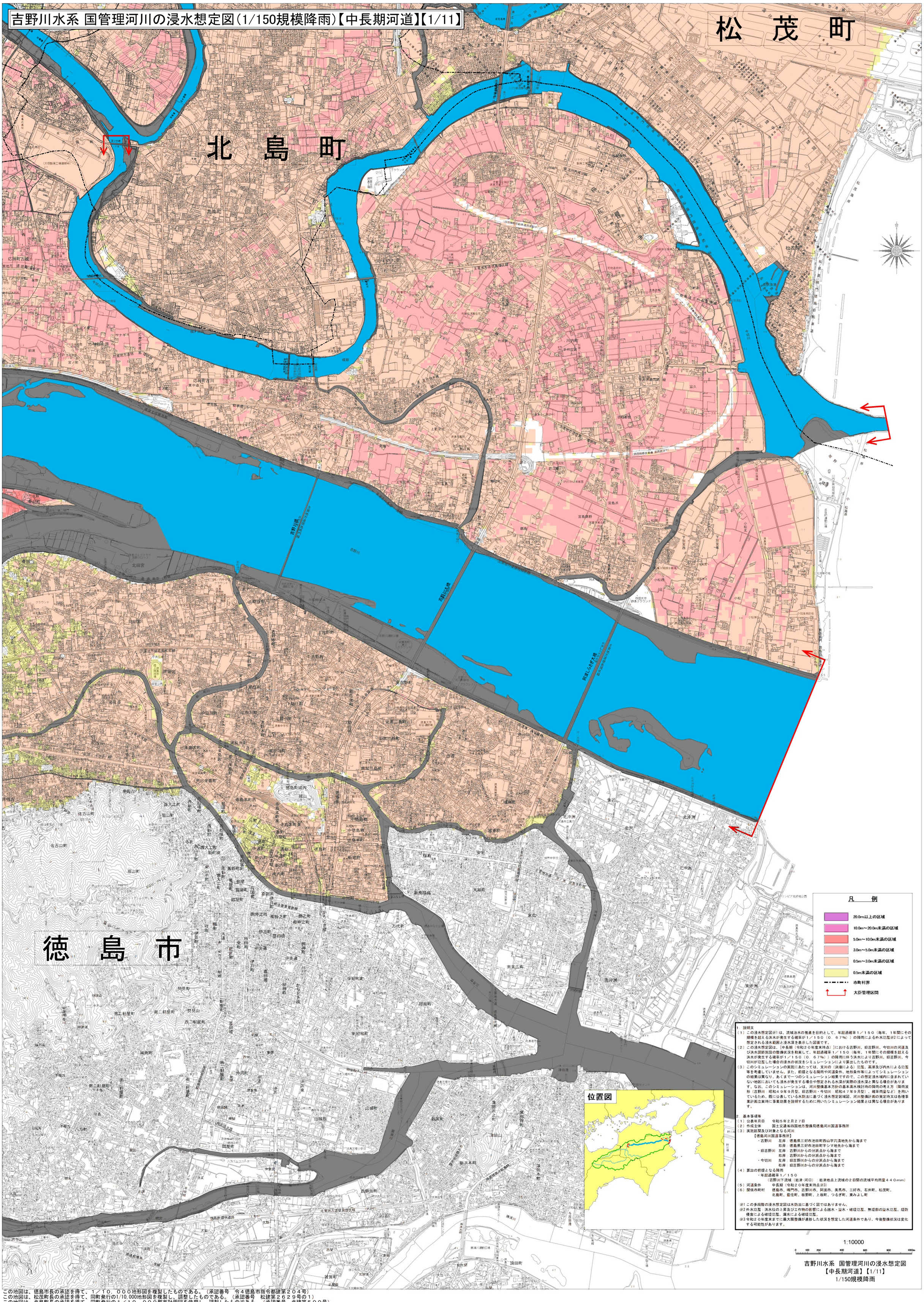

1．説明文

（１）この浸水想定図※1は、流域治水の推進を目的として、年超過確率１／１５０（毎年、１年間にその規模を超える洪水が発生する確率が１／１５０（０．６７%））の降雨による外水氾濫※2によって想定される浸水範囲と浸水深を表示した図面です。

（２）この浸水想定図は、［中長期（令和２０年度末時点）］における吉野川、旧吉野川、今切川の河道及び洪水調節施設の整備状況を勘案して、年超過確率１／１５０（毎年、１年間にその規模を超える洪水が発生する確率が１／１５０（０．６７%））の降雨に伴う洪水により吉野川、旧吉野川、今切川が氾濫した場合の浸水の状況をシミュレーションにより算出したものです。

（３）このシミュレーションの実施にあたっては、支川の（決壊による）氾濫、高潮及び内水による氾濫等を考慮していません。また、前提となる降雨や河道条件、地形条件等によってシミュレーションの結果は異なり、あくまで一つのシミュレーション結果ですので、この想定浸水域内に含まれていない地区においても浸水が発生する場合や想定される水深が実際の浸水深と異なる場合があります。なお、このシミュレーションは、河川整備基本方針の基本高水検討時の降雨の考え方（降雨波形（吉野川：昭和４９年９月型、旧吉野川・今切川：昭和４７年９月型）、確率雨量など）を用いているため、既に公表している水防法に基づく浸水想定区域図、河川整備計画の策定時又は各種事業計画立案時に事業効果を説明するために用いたシミュレーション結果とは異なる場合があります。

2．基本事項等

（１）公表年月日　令和５年２月２７日

（２）作成主体　国土交通省四国地方整備局徳島河川国道事務所

（３）実施区間及び対象となる河川

【徳島河川国道事務所】

・吉野川　左岸：徳島県三好市池田町西山字穴清地先から海まで
　　右岸：徳島県三好市池田町字シマ地先から海まで

・旧吉野川　左岸：吉野川からの分派点から海まで
　　右岸：吉野川からの分派点から海まで

・今切川　左岸：旧吉野川からの分派点から海まで
　　右岸：旧吉野川からの分派点から海まで

（４）算出の前提となる降雨

・年超過確率１／１５０
（吉野川下流域（岩津-河口）：岩津地点上流域の２日間の流域平均雨量４４０mm）

（５）河道条件　中長期（令和２０年度末時点※3）

（６）関係市町村　徳島市、鳴門市、吉野川市、阿波市、美馬市、三好市、石井町、松茂町、北島町、藍住町、板野町、上板町、つるぎ町、東みよし町

※1 この多段階の浸水想定図は水防法に基づく図ではありません。

※2 外水氾濫：洪水位の上昇及び工作物の影響による越水・溢水・破堤氾濫、無堤部の溢水氾濫、堤防侵食による破堤氾濫、漏水による破堤氾濫。

※3 令和２０年度末までに最大限整備が進捗した状況を想定した河道条件であり、今後整備状況は変化する可能性があります。

吉野川水系　国管理河川の浸水想定図
【中長期河道】【1/11】
1/150規模降雨

この地図は、徳島市長の承認を得て、１／１０，０００地形図を複製したものである。（承認番号　今４徳島市指令都建第２０４号）
この地図は、松茂町長の承認を得て、同町発行の1/10,000地形図を複製し、調整したものである。（承認番号　松建第２６２９号の１）
この地図は、北島町長の承認を得て、同町発行の１／１０，０００都市計画図を使用し、調製したものである。（承認番号　北建第５００号）
この地図は、藍住町長の承認を得て、同町発行の１万分の１　藍住町全図を複製したものである。（承認番号　藍建第３９５号）