

がんばってます！南予



春の山さくらりさくらりと人の声

俳句・エッセイ「うみいづ」より

夏井いつき



南いよ風景かいどう

祝 国史跡指定 伊予遍路道観自在寺道 (松尾峠)

トレッキング・ザ・

空海 あいなん

「歩き・み・ふれる歴史の道」

雨天決行(荒天中止)

平成31年3月16日(土)・17日(日)

16日(土) 総合開会式：午前8時30分～
集合場所：愛南町 御荘文化センター

松尾越えへんろ道を歩こう

松尾越えコース 10km / 一本松里の道コース 12km
宿毛・愛南の道コース 22km

17日(日) 開会式：午前8時20分～
集合場所：愛南町 DE・あ・い・21

柏坂へんろ道を歩こう

柏坂へんろ道コース 13km

参加料 500円
高校生以下は無料

※16日(土)10時40分頃、松尾峠で国史跡指定記念碑の除幕式を行います。

国史跡 伊予遍路道観自在寺道
松尾峠

夏井いつき句会ライブ



俳人 夏井いつき(愛南町出身)

とき 3月17日(日) 14:30～

ところ 愛南町 DE・あ・い・21

◎楽しいイベントとトークショー

◎記念品あり

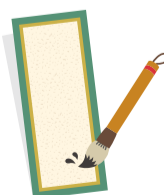

【主唱】文化庁 【主催】トレッキング・ザ・空海あいなん実行委員会・愛南町・愛南町教育委員会

【協賛】(一社)四国クリエイト協会 【共催】宇和島市・宿毛市

【後援】国土交通省大洲河川国道事務所・環境省中国四国地方環境事務所四国事務所・愛媛県・愛媛新聞社・NHK松山放送局
南海放送・テレビ愛媛・あいテレビ・愛媛朝日テレビ・愛媛CATV・FM愛媛・JR四国・「四国へんろ道文化」世界遺産化の会

■お問い合わせ先 内海公民館 TEL(0895)85-1021 FAX(0895)85-0889 URL http://www.town.ainan.ehime.jp

トレッキング・ザ・空海 あいなん

～「歩き・み・ふれる歴史の道」～

トレッキング

とき 3月16日(土)・17日(日)
雨天決行 ※荒天中止

参加費 500円 弁当・飲み物は持参して下さい。
(高校生以下は無料)

開会式会場 愛南町
16日(土)：御荘文化センター
17日(日)：DE・あ・い・21

募集人員 550人 16日(土)：250人／17日(日)：300人
(小学3年生以下は、保護者等同伴)

募集期間 1月21日(月)から当日まで

トレッキング・ザ・空海あいなん 進行予定表

■3月16日(土) 松尾越えへんろ道を歩こう(3コース)

◎松尾越えコース 宿毛市野球場～一本松山村開発センターまでのコース **10km**

場 所	時 間	内 容
御荘文化センター	7:30～ 8:30	受付
	8:30～ 8:50	総合開会式(終了後貸切バスで宿毛市へ)
宿毛市野球場	9:30～ 9:40	出発(トイレ)
大 深 浦	10:00～10:05	接待(杖)
松 尾 峠	10:40～10:45	接待(トイレ)
小山本村集会所	11:10～11:20	接待(トイレ)
一本松山村開発センター	12:05～	接待(完歩チェック/昼食後貸切バスで御荘文化センターへ)

◎一本松里の道コース 一本松山村開発センター～観自在寺までのコース **12km**

場 所	時 間	内 容
一本松山村開発センター	12:00～	受付
	13:00～	出発
札 掛	13:25～	
上大道休憩所	13:50～14:00	接待(トイレ)
いっぶく堂(太場)	14:10～	接待(トイレ)
豊田茶堂	14:30～14:40	接待(トイレ)
観自在寺	16:00～	接待(完歩チェック/マイクロバスで一本松山村開発センターへ)

◎宿毛・愛南の道コース 宿毛市野球場～観自在寺までのコース **22km**

場 所	時 間	内 容
御荘文化センター	7:30～ 8:30	受付
	8:30～ 8:50	総合開会式(終了後貸切バスで宿毛市へ)
宿毛市野球場	9:30～ 9:40	出発(トイレ)
大 深 浦	10:00～10:05	接待(杖)
松 尾 峠	10:40～10:45	接待(トイレ)
小山本村集会所	11:10～11:20	接待(トイレ)
一本松山村開発センター	12:05～13:00	接待(昼食 トイレ)
札 掛	13:25～	
上大道休憩所	13:50～14:00	接待(トイレ)
いっぶく堂(太場)	14:10～	接待(トイレ)
豊田茶堂	14:30～14:40	接待(トイレ)
観自在寺	16:00～	接待(完歩チェック)

■3月17日(日) 柏坂へんろ道を歩こう

◎柏坂へんろ道コース 愛南町柏～宇和島市津島町までのコース **13km**

場 所	時 間	内 容
DE・あ・い・21	7:30～ 8:20	受付
	8:20	開会式
	8:30	出発
坂口(交差点)	8:55～ 9:00	接待(杖)
柳水大師	9:40～10:00	トイレ
町道との交差点	9:50～10:10	接待
清水大師	10:10～10:30	トイレ
接待松	10:30～10:55	接待
つわな奥展望台	10:50～11:20	接待(トイレ)
茶 堂	11:20	トイレ
嵐坂ポケットパーク風園	12:30	接待(完歩チェック・トイレ) 昼食(貸切バスでDE・あ・い21へ)
	14:30	夏井いつき句会ライブ
DE・あ・い・21	16:15	終了予定

※歩きやすい服装でご参加ください。雨具や防寒具のご用意をお願いします。

※なお、健康状態に不安のある方は、事前に医師と相談してください。

※歩行中に事故が生じて、主催者は加入保険の範囲又は応急処置以外の責任は負いかねますのでご了承ください。



関連事業

へんろ道クリーン作戦

ゴミのない、美しい自然が残るへんろ道を皆さんの手で作りましょう。

☆ボランティアスタッフ募集 (道案内・接待等)

●受付・お問い合わせは……

内海公民館

愛媛県南宇和郡愛南町柏390
TEL(0895)85-1021/FAX 85-0889
受付:URL <http://www.town.ainan.ehime.jp>
E-mail: uchiumi-k@town.ainan.ehime.jp

夏井いつき句会ライブ

選 句 夏井いつき さん
愛南町出身 俳人

と き 3月17日(日)
14:30～

場 所 愛南町 DE・あ・い・21

賞 キム・チャンヒによる入選句の即興俳画 など

◎楽しいイベントとトークショー

◎記念品あり



トレッキング・ザ・空海 あいなん 参加申込書

ふりがな				性別
氏名				男・女
郵便番号	電話番号	年齢	歳	
住所				
参加コースに○をつけて下さい。				
3月16日(土)	松尾越えコース	一本松里の道コース	宿毛・愛南の道コース	
3月17日(日)	柏坂へんろ道コース			

※電話とメールでの受付も行います。(愛南町ホームページ申込フォームからも申し込み出来ます。)

※定員になり次第締切らせていただきます。※申込書に記載されました個人情報につきましては、目的以外に使用いたしません。

※歩行中に事故が生じて主催者は加入保険の範囲、又は応急処置以外の責任は負いかねますのでご了承ください。

本事業に参加するにあたり、一切の責任を私(保護者)が負うものとします。

平成 年 月 日 署名:

16日(土)10時40分頃から松尾峠で国史跡指定記念碑の除幕式を行います。