

(☆) 四万十川は 星 いくつ？みんなで四万十川を採点しよう

一四万十川・後川・中筋川の「川の通信簿」調査 参加者募集一

河川空間の親しみやすさを点検する「川の通信簿」調査【実施日：8月2日（金）、8月3日（土）】に参加していただける流域住民の皆様を募集します。

「川の通信簿調査」とは、河川空間（水辺、河川敷、堤防など）の親しみやすさを、流域住民の皆さんと一緒に点検調査を行い、今後の河川空間の整備・保全に役立てる基礎資料として活用していくことを目的に実施するものです。

中村河川国道事務所は、評価の客観性を保ち、なるべく多くの皆様に点検に参加していただくため、参加者を公募し、2日にかけて同じ場所を点検します。

点検は中村河川国道事務所が準備するマイクロバスで四万十川、後川、中筋川の6箇所を巡って実施します。（参加費無料）

この機会に身近な河川を皆さんの目で評価してみませんか？

1. 日時 : ①8月2日（金） 12:30～16:50
②8月3日（土） 12:30～16:50

2. 場所 : 四万十川、後川、中筋川の6箇所
※詳細は別紙をご参照ください。

3. その他

・応募方法、点検の内容、点検箇所の詳細は中村河川国道事務所HPをご覧ください。

<http://www.skr.mlit.go.jp/nakamura/index.html>

※本施策は、四国圏広域地方計画の広域プロジェクト「No.3 美しい自然とおもてなしの心による「視国」観光活性化プロジェクト」の取組に関連します。

<問い合わせ先>

国土交通省 四国地方整備局 中村河川国道事務所

副所長 内山 俊浩、◎計画課長 土居寛幸

電話：0880-34-7301

(☆)

四万十川は星いくつ？みんなで四万十川を採点しよう —四万十川・後川・中筋川の「川の通信簿」調査 参加者募集—

『川の通信簿』は、河川空間（水辺、河川敷、堤防など）の親しみやすさを、流域住民の皆さんと一緒に点検調査を行い、今後の河川空間の整備・保全に役立てる基礎資料として活用していくものです。

皆さんの近くにある川で、良いところ、悪いところを点検して、川の成績表『川の通信簿』を作ってみませんか。

『川の通信簿』の点検を、一緒に行っていただける方を募集しています。

点検実施日：①令和元年8月2日（金）

②令和元年8月3日（土）

点検時間：12：30～16：50

※参加費無料

※小雨決行

点検箇所

6箇所をバスで移動しながら点検します。



※この地図は、国土地理院「電子国土Web」を基に編集・加工したものです。

点検シート

(イメージ)

〇〇〇【四万十川】川の通信簿 点検シート

■点検日：令和元年 月 日、天気 ■点検者：1男 2女、年齢 才代

NO	点検項目	①現在の状況はどうか			②これ以上よくすることは可能ですか			③この点検項目は、この場では重要ですか		
		良い	普通	悪い	必要	不要	評価不要	普通	不要	
1	豊かな自然を感じますか	<input type="radio"/>	<input type="radio"/>	<input type="radio"/>	<input type="radio"/>	<input type="radio"/>	<input type="radio"/>	<input type="radio"/>	<input type="radio"/>	
2	水はきれいですか	<input type="radio"/>	<input type="radio"/>	<input type="radio"/>	<input type="radio"/>	<input type="radio"/>	<input type="radio"/>	<input type="radio"/>	<input type="radio"/>	
3	流れている水の量は十分ですか	<input type="radio"/>	<input type="radio"/>	<input type="radio"/>	<input type="radio"/>	<input type="radio"/>	<input type="radio"/>	<input type="radio"/>	<input type="radio"/>	
4	ゴミがなくきれいですか	<input type="radio"/>	<input type="radio"/>	<input type="radio"/>	<input type="radio"/>	<input type="radio"/>	<input type="radio"/>	<input type="radio"/>	<input type="radio"/>	
5	危険な場所がなく安全ですか	<input type="radio"/>	<input type="radio"/>	<input type="radio"/>	<input type="radio"/>	<input type="radio"/>	<input type="radio"/>	<input type="radio"/>	<input type="radio"/>	
6	景色はいいですか	<input type="radio"/>	<input type="radio"/>	<input type="radio"/>	<input type="radio"/>	<input type="radio"/>	<input type="radio"/>	<input type="radio"/>	<input type="radio"/>	
7	歴史・文化を感じますか	<input type="radio"/>	<input type="radio"/>	<input type="radio"/>	<input type="radio"/>	<input type="radio"/>	<input type="radio"/>	<input type="radio"/>	<input type="radio"/>	
8	堤防や河川敷には、近づきやすいですか	<input type="radio"/>	<input type="radio"/>	<input type="radio"/>	<input type="radio"/>	<input type="radio"/>	<input type="radio"/>	<input type="radio"/>	<input type="radio"/>	
9	水辺へ入りやすいですか	<input type="radio"/>	<input type="radio"/>	<input type="radio"/>	<input type="radio"/>	<input type="radio"/>	<input type="radio"/>	<input type="radio"/>	<input type="radio"/>	
10	広場は利用しやすいですか	<input type="radio"/>	<input type="radio"/>	<input type="radio"/>	<input type="radio"/>	<input type="radio"/>	<input type="radio"/>	<input type="radio"/>	<input type="radio"/>	
11	休憩施設や木陰は十分ですか	<input type="radio"/>	<input type="radio"/>	<input type="radio"/>	<input type="radio"/>	<input type="radio"/>	<input type="radio"/>	<input type="radio"/>	<input type="radio"/>	
12	散歩しやすいですか	<input type="radio"/>	<input type="radio"/>	<input type="radio"/>	<input type="radio"/>	<input type="radio"/>	<input type="radio"/>	<input type="radio"/>	<input type="radio"/>	
13	トイレは使いやすいですか	<input type="radio"/>	<input type="radio"/>	<input type="radio"/>	<input type="radio"/>	<input type="radio"/>	<input type="radio"/>	<input type="radio"/>	<input type="radio"/>	
14	案内看板はわかりやすいですか	<input type="radio"/>	<input type="radio"/>	<input type="radio"/>	<input type="radio"/>	<input type="radio"/>	<input type="radio"/>	<input type="radio"/>	<input type="radio"/>	
15	駐車場は使いやすいですか	<input type="radio"/>	<input type="radio"/>	<input type="radio"/>	<input type="radio"/>	<input type="radio"/>	<input type="radio"/>	<input type="radio"/>	<input type="radio"/>	
④総合評価 現在の状況を総合的に見て、☆をつけてください					☆☆☆☆(ほぼしつこい)、☆☆☆☆(相当よい)、☆☆☆☆(普通)					
住所										
氏名										

各箇所の状況は「点検箇所の紹介シート」をご覧ください。

注意事項

- 雨天決行時の雨具は各自でご用意願います。
- 天候状況により中止する場合は、前日までに連絡します。
- 熱中症対策のための飲料水等は各自でご用意願います。

『川の通信簿』とは？

- **目的**：全国の河川空間の現状を、地域の皆さんなど利用者を対象としたアンケート調査により、その満足度について5段階で評価することで、その良い点・悪い点を把握し、河川の持つ魅力ある親水空間の保全や、悪い点の改善等を行い、良好な河川空間の保全、整備する基礎資料とします。
- **点検内容**：点検シートの項目について、良い悪いなどの状態、整備の必要性を点検し、最後に5段階評価を行います。
- **活用**：市民と行政が良い点・悪い点の情報を共有し、今後の河川整備に活かします。
川の有する魅力ある点をPRし河川愛護の普及や環境学習等に活かします。



応募方法

『川の通信簿』の点検に参加希望の方は、令和元年7月19日（金）までに、応募用紙に氏名、住所、電話番号、年齢、を記入の上、下記の申し込み先までお知らせください。

- **募集人員**：20人程度。
- **集合場所**：四万十市入田（ヤナギ林）
- **集合時間**：12:20
- **注意事項**：小学生以下の場合は保護者同伴でお願いします。
募集は定員になり次第締め切ります。
解散場所は集合場所（四万十市入田）となります。
調査地点への移動は、こちらで用意するバスとなります。
集合場所までは各自お越しください。



※この地図は、国土地理院「電子国土Web」を基に編集・加工したものです。

申し込み先

応募先：〒787-0015 四万十市右山2033-14
国土交通省 四国地方整備局
中村河川国道事務所 計画課 『川の通信簿』係
TEL:0880-34-7306
FAX:0880-34-1395
E-mail:skr-nakama45@milt.go.jp

お問い合わせは、国土交通省 四国地方整備局 中村河川国道事務所 計画課 『川の通信簿』係
[TEL:0880-34-7306](tel:0880-34-7306)まで。

FAX : 0880-34-1395

中村河川国道事務所 計画課【川の通信簿】担当者 宛

四万十川・後川・中筋川「川の通信簿」

応 募 用 紙

参加希望日(希望する日に☑をお願いします。)		<input type="checkbox"/> 令和元年8月2日(金)	
		<input type="checkbox"/> 令和元年8月3日(土)	
①	氏名	電話番号 () -	年齢 歳
	住所		
②	氏名	電話番号 () -	年齢 歳
	住所		
③	氏名	電話番号 () -	年齢 歳
	住所		
④	氏名	電話番号 () -	年齢 歳
	住所		
⑤	氏名	電話番号 () -	年齢 歳
	住所		

※ご記入いただきました個人情報は、個人情報保護法に基づき適切に管理いたします。

※なお、保険加入のため、ご記入いただいた個人情報の一部を保険会社に提供する場合があります。

『川の通信簿』参加にあたっての注意事項

- ・天候状況、災害(豪雨、地震、津波等)の発生及び突発的なやむを得ない事由により、中村河川国道事務所が点検を実施できないと判断した場合には点検を中止します。
- ・点検当日は、動きやすい服装や靴でお越しください。また、衣服や靴が汚れる場合があります。
- ・雨天決行時の雨具は各自でご用意願います。
- ・点検中は、安全性を確保するため、案内者などの指示に従ってください。
- ・小学生以下の参加者については、保護者の同伴が必要です。
- ・お子様をお連れの場合は、保護者の方がお子様の安全を確保してください。
- ・集合場所までの移動経費・交通費は各自で負担をお願いします。
- ・貴重品・手荷物等については、自己管理していただくようお願いします。
- ・移動中の車内での喫煙はできません。
- ・交通事情等により解散時間の遅れが生じる場合があります。
- ・ペットの同伴はできません。
- ・熱中症対策のための飲料水等は各自でご用意願います。

〇〇〇 [四万十川] 川の通信簿 点検シート

■点検日:令和元年 月 日、天候 ■点検者: 1男 2女、年齢 才代

NO	点検項目	①現在の状況はどうですか			②これ以上よくすることは必要ですか			③この点検項目は、この場では重要ですか			
		良い	普通	悪い	必要	時期	不要	非常に重	重要	普通	不要
1	豊かな自然を感じますか	<input type="radio"/>			<input type="radio"/>			<input type="radio"/>			
2	水はきれいですか	<input type="radio"/>					<input type="radio"/>	<input type="radio"/>			
3	流れている水の量は十分ですか		<input type="radio"/>				<input type="radio"/>			<input type="radio"/>	
4	ゴミがなくきれいですか		<input type="radio"/>		<input type="radio"/>				<input type="radio"/>		
5	危険な場所がなく安全ですか	<input type="radio"/>			<input type="radio"/>			<input type="radio"/>			
6	景色はいいですか	<input type="radio"/>				<input type="radio"/>			<input type="radio"/>		
7	歴史・文化を感じますか		<input type="radio"/>			<input type="radio"/>				<input type="radio"/>	
8	堤防や河川敷には、近づきやすいですか	<input type="radio"/>			<input type="radio"/>			<input type="radio"/>			
9	水辺へ入りやすいですか		<input type="radio"/>			<input type="radio"/>				<input type="radio"/>	
10	広場は利用しやすいですか	<input type="radio"/>			<input type="radio"/>			<input type="radio"/>			
11	休憩施設や木陰は十分ですか		<input type="radio"/>		<input type="radio"/>			<input type="radio"/>			
12	散歩はしやすいですか		<input type="radio"/>		<input type="radio"/>				<input type="radio"/>		
13	トイレは使いやすいですか			<input type="radio"/>	<input type="radio"/>			<input type="radio"/>			
14	案内看板はわかりやすいですか		<input type="radio"/>		<input type="radio"/>				<input type="radio"/>		
15	駐車場は使いやすいですか			<input type="radio"/>	<input type="radio"/>			<input type="radio"/>			
④総合評価 (現在の状況を総合的に見て、☆をつけてください)		☆☆☆☆(すばらしい)、☆☆☆☆(相当よい)、☆☆☆☆(普通) ☆☆(悪い)、☆☆(相当悪い)									
特に良い点											
特に悪い点											

山路 (四万十川)

「点検箇所を紹介シート」

地方整備局名	四国地方整備局	事務所名	中村河川国道事務所
水系名	渡川水系	河川名	四万十川
箇所名	山路 (やまち)	所在地	高知県四万十市山路地先
施設管理者	四万十市、中村河川国道事務所	面積	約2,000平方メートル
区間延長	0.3km	KP・左右岸	河口より6.5~6.8km・右岸
主なアクセス方法	土佐くろしお鉄道 中村駅より車で5分		

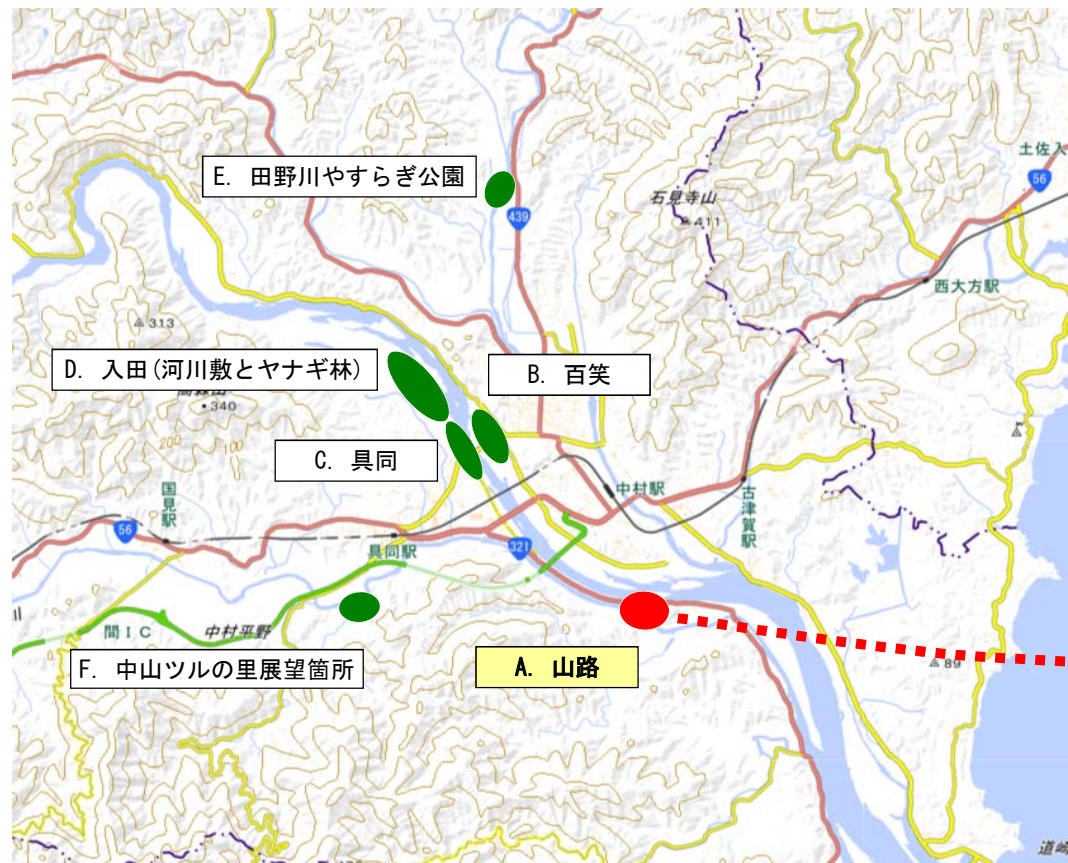

※この地図は、国土地理院「電子国土Web」を基に編集・加工したものです。

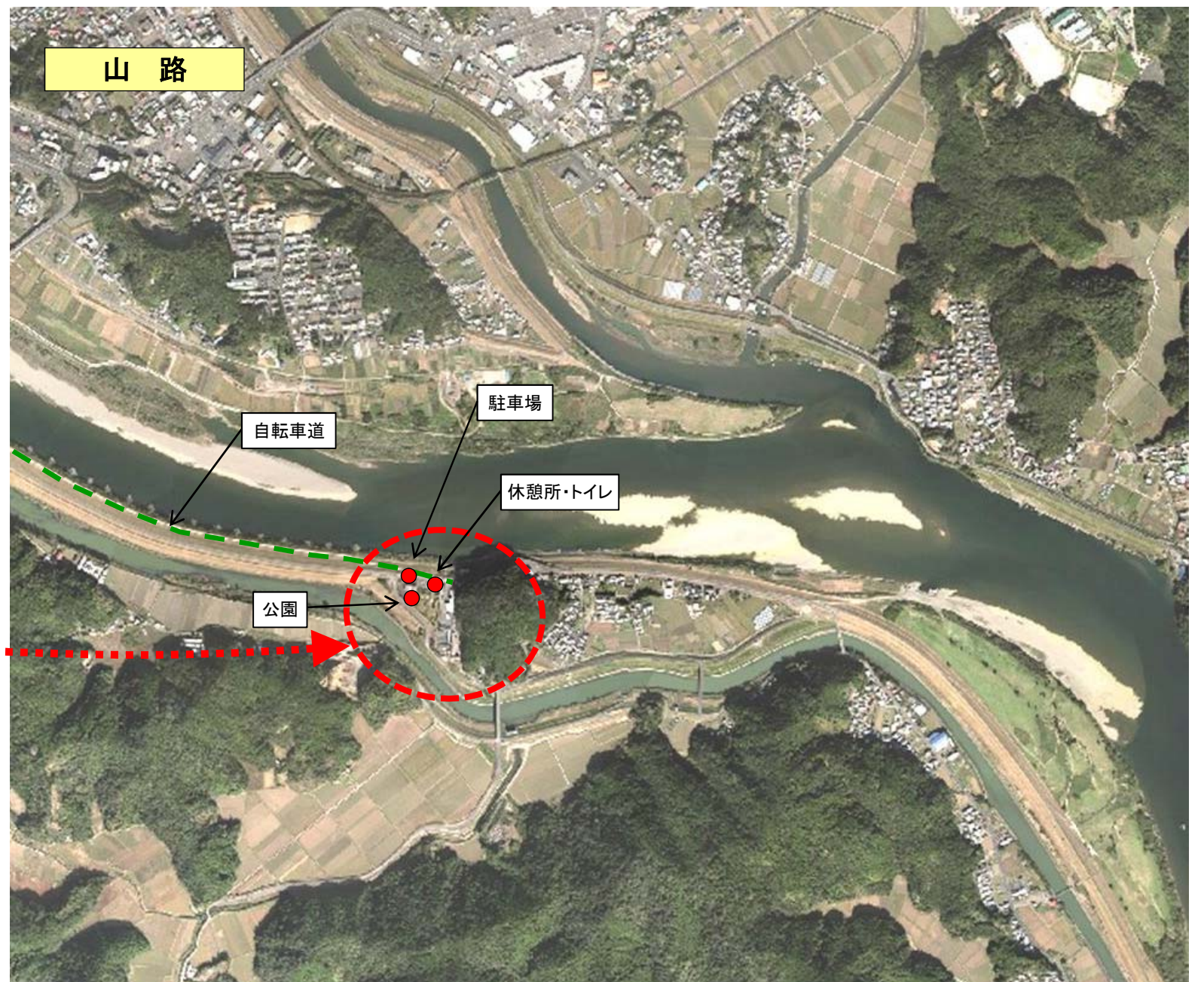

◆場所の特徴と主な利用 山路箇所は河口から6キロあまり上流にあります。当箇所は国道321号線沿いにあるため、飲食店・土産店やトイレが整備されており観光客の休憩所となっています。また高水敷には自転車道が設置されており、四万十川の美しい景色を楽しみながらサイクリングすることができます。

◆利用施設と利用状況

◆ウナギ漁



周辺では、コロバン(筒)漁や石ぐろ漁など、伝統的な漁法が盛んに行われています

◆スタンドアップパドル(SUP)



水際の静かな水面では、ボードの上に立って水面を進むスポーツであるSUPを楽しむ人もみられます。

◆休憩所



休憩所では、休日に地元でとれた野菜などを販売するとともに、お遍路さんが休憩する姿も見られます

◆水際へ近づける階段より上流をのぞむ



遠くまで見通すことができ、開放的な空間です

◆施設全景



観光バスも数多く立ち寄り、四万十川下流域の中でもっとも活気が感じられるところです

具同 (四万十川)

「点検箇所の紹介シート」

地方整備局名	四国地方整備局	事務所名	中村河川国道事務所
水系名	渡川水系	河川名	四万十川
箇所名	具同 (ぐどう)	所在地	高知県四万十市具同地先
施設管理者	四万十市	面積	約64,000平方メートル
区間延長	1.0km	KP・左右岸	河口より9.2~10.2km・右岸
主なアクセス方法	土佐くろしお鉄道 中村駅より車で5分		

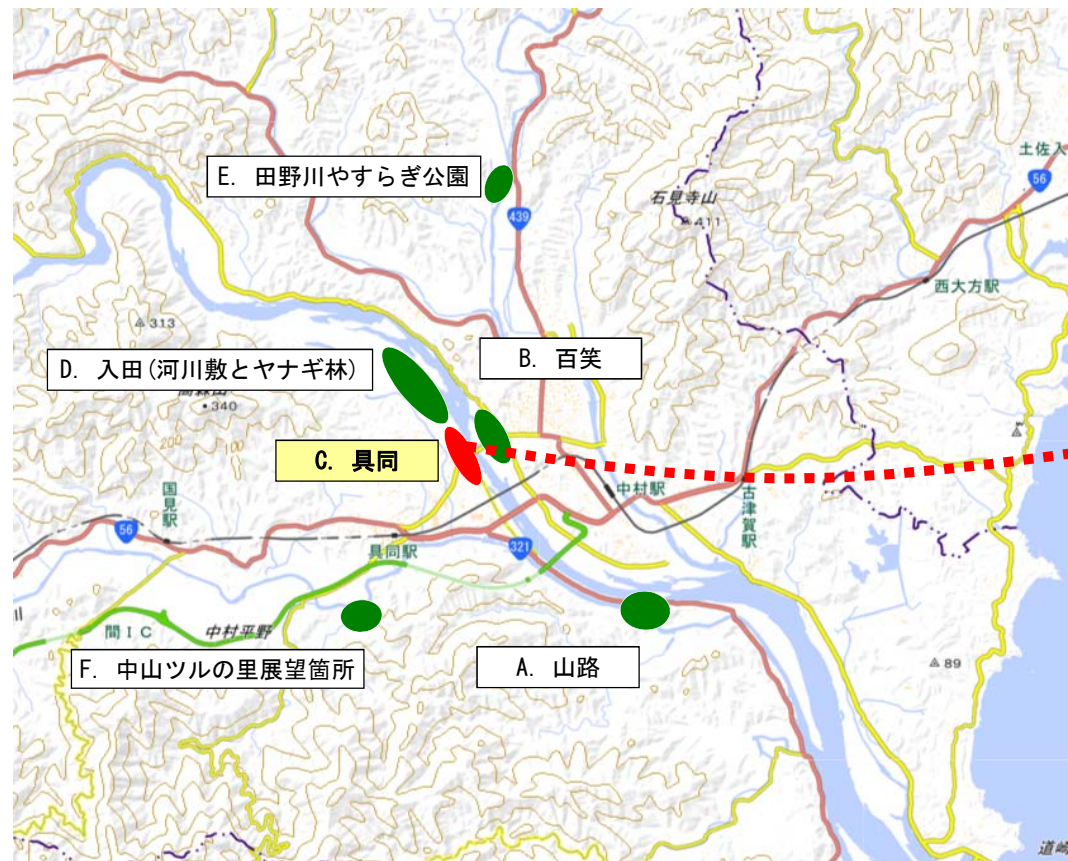

※この地図は、国土地理院「電子国土Web」を基に編集・加工したものです。

◆場所の特徴と主な利用 具同箇所は、四万十川右岸（具同側）にあります。当箇所は赤鉄橋の愛称で知られる四万十川橋の両側に多目的広場やキャンプ場が整備されており、スポーツの練習やキャンプをする人のすがたが多くみられます。

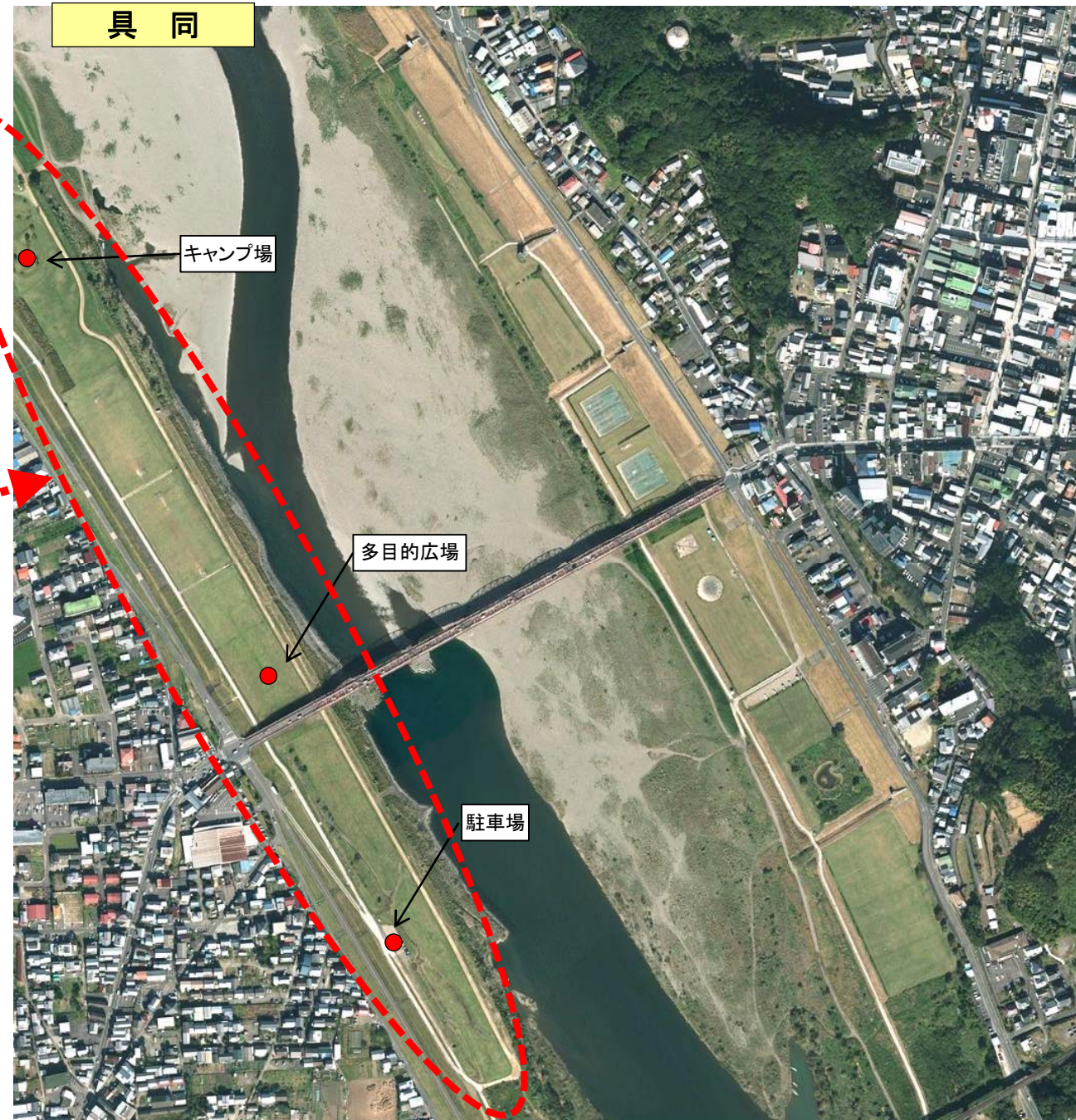

◆利用施設と利用状況

◆多目的芝生広場でのサッカーのよう



高水敷ではサッカーの練習等が行われています

◆水生生物調査のようす



具同箇所は小学生による水生生物の調査地点になっています

◆四万十川キャンプ場



夏や連休には、大勢のキャンパーが訪れ、にぎわいます

◆落ちアユ漁



落ちアユ漁が解禁となる毎年12月には、赤鉄橋付近が大勢の釣り人でにぎわいます



百笑 (四万十川)

「点検箇所の紹介シート」

地方整備局名	四国地方整備局	事務所名	中村河川国道事務所
水系名	渡川水系	河川名	四万十川
箇所名	百笑 (どうめき)	所在地	高知県四万十市百笑地先
施設管理者	四万十市	面積	約45,000平方メートル
区間延長	1.0km	KP・左右岸	河口より9.0~10.0km・左岸
主なアクセス方法	土佐くろしお鉄道 中村駅より車で5分		

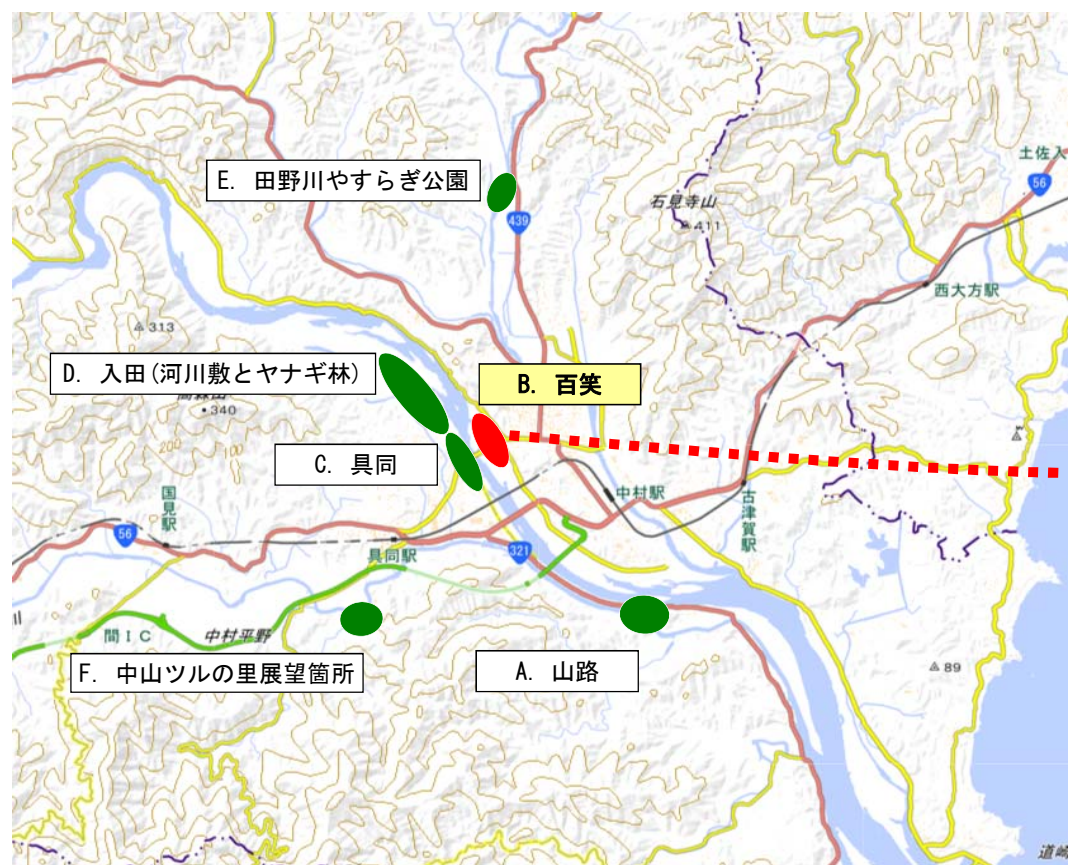

※この地図は、国土地理院「電子国土Web」を基に編集・加工したものです。

◆場所の特徴と主な利用 百笑箇所は、四万十川左岸（中村市街側）にあります。中心市街地にも近く、「しまんと市民祭」などのイベントも行われています。当箇所の高水敷にはテニスコートや芝生広場が整備されており、スポーツやレクリエーションを楽しむ市民のすがたが多く見られます。

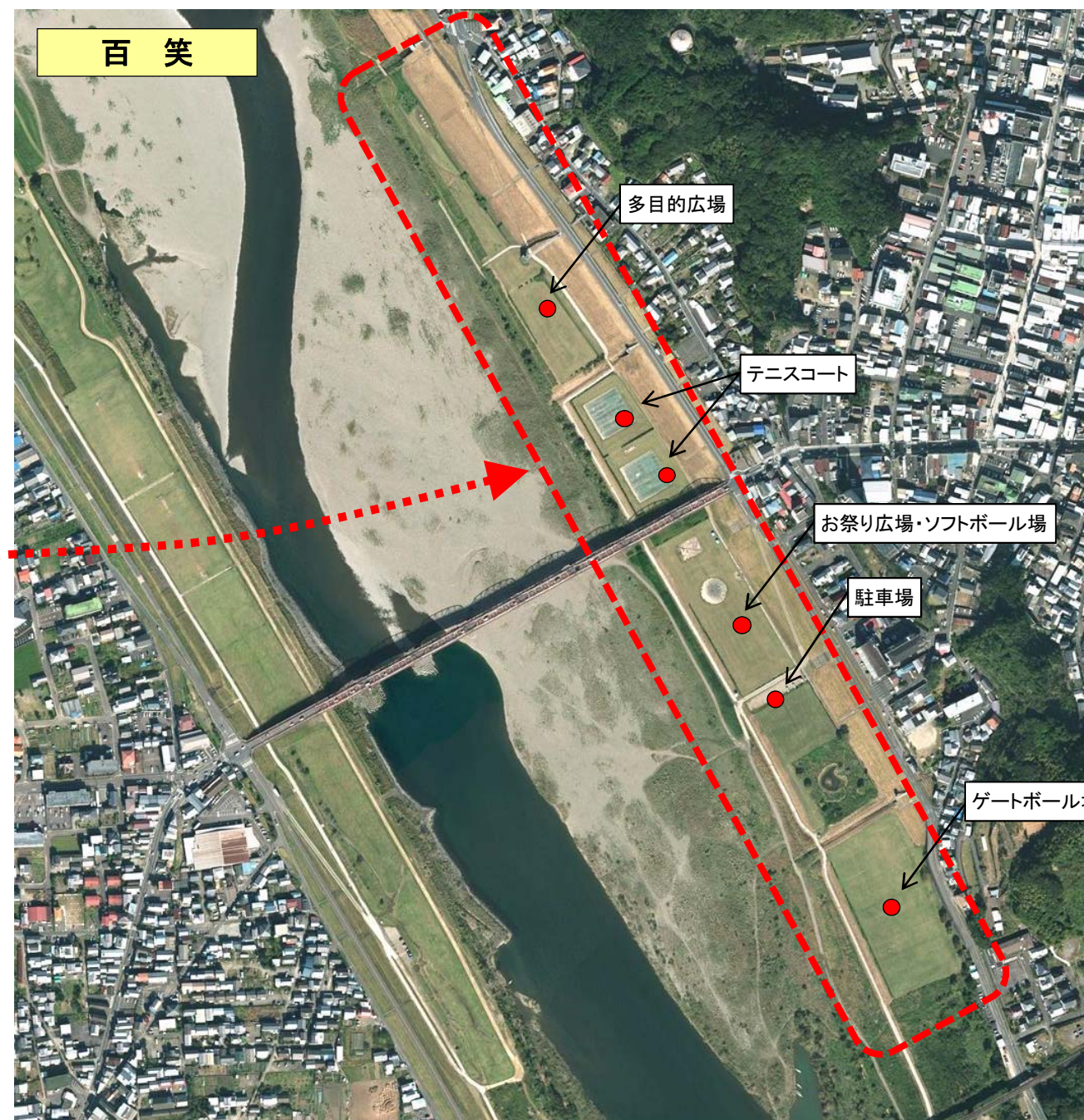

◆利用施設と利用状況

◆高水敷の散策道



散策道はこどもの遊び場となっています

◆ゲートボール大会



四万十川ゲートボール大会のもようです

◆しまんと納涼花火大会



お祭り広場で行われる夏の四万十川の恒例行事で、色とりどりの花火が四万十の夜空を照らします。また、市民祭パレード表彰式などの関連イベントも行われています。

◆テニス



中高生や家族連れなど、多くの人がテニスを楽しんでいます

入田（河川敷とヤナギ林）（四万十川）

「点検箇所の紹介シート」

地方整備局名	四国地方整備局	事務所名	中村河川国道事務所
水系名	渡川水系	河川名	四万十川
箇所名	入田（河川敷とヤナギ林）	所在地	高知県四万十市入田地先
施設管理者	中村河川国道事務所	面積	約208,000平方メートル
区間延長	0.7km	KP・左右岸	河口より10.3～11.0km・右岸
主なアクセス方法	土佐くろしお鉄道 中村駅より車で7分		

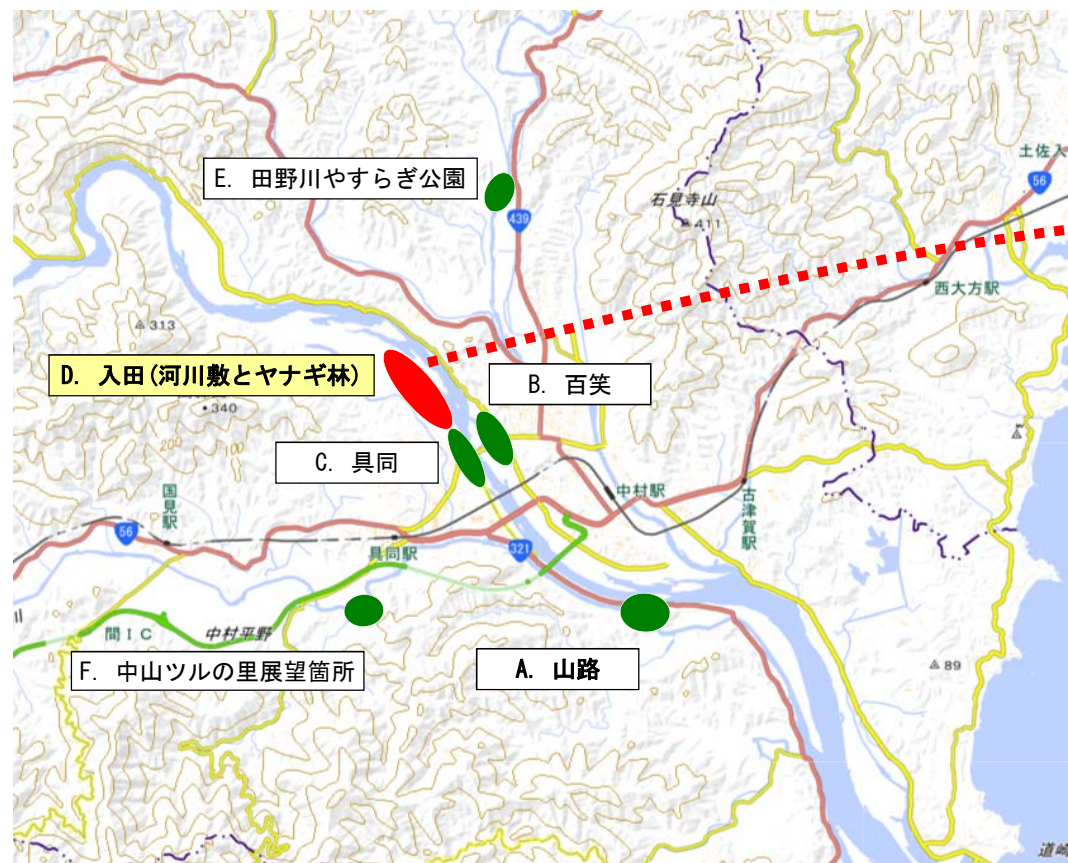

※この地図は、国土地理院「電子国土Web」を基に編集・加工したものです。

◆場所の特徴と主な利用 入田箇所は、具同箇所のすぐ上流にあります。自然再生事業前の入田ヤナギ林は、樹木や草が生い茂り、うっそうとして人が近づけるような場所ではありませんでした。伐採、間伐後は河原へのアクセスもよくなり、自然と菜の花が咲くようになりました。今では、「菜の花まつり」の会場として知られる観光地となっています。

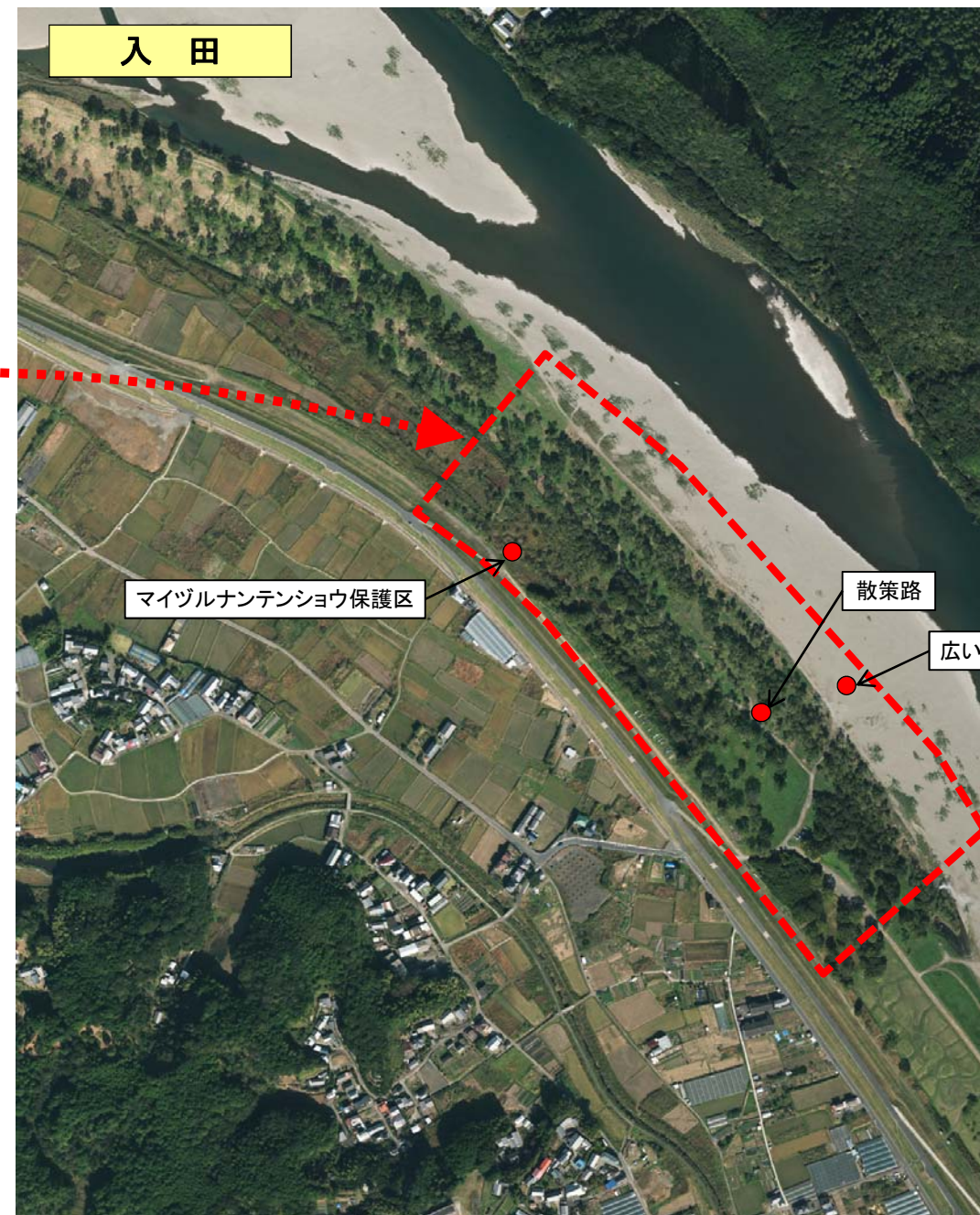

◆利用施設と利用状況

◆菜の花まつり



毎年3月には菜の花まつりが開催され、多くの人が散策する様子がみられるとともに、各種イベントが開催されています。

◆広い河原



ヤナギ林からは河原へと道がついており、家族連れが河原で遊ぶ様子がみられます

◆マイヅルナンテンショウの保護育成



入田地区にはマイヅルナンテンショウの国内最大級の自生地があり(左写真)、「高知県希少野生植物保護条例」で保護区に指定されています。また、地域団体による自然観察会が行われています(右の写真)。

田野川やすらぎ公園（後川）

「点検箇所を紹介シート」

地方整備局名	四国地方整備局	事務所名	中村河川国道事務所
水系名	渡川水系	河川名	後川（四万十川支川）
箇所名	田野川やすらぎ公園	所在地	高知県四万十市田野川地先
施設管理者	中村河川国道事務所	面積	約10,000平方メートル
区間延長	0.5km	KP・左右岸	四万十川合流点より6.1～6.6km・右岸
主なアクセス方法	土佐くろしお鉄道 中村駅より車で10分		



※この地図は、国土地理院「電子国土Web」を基に編集・加工したものです。

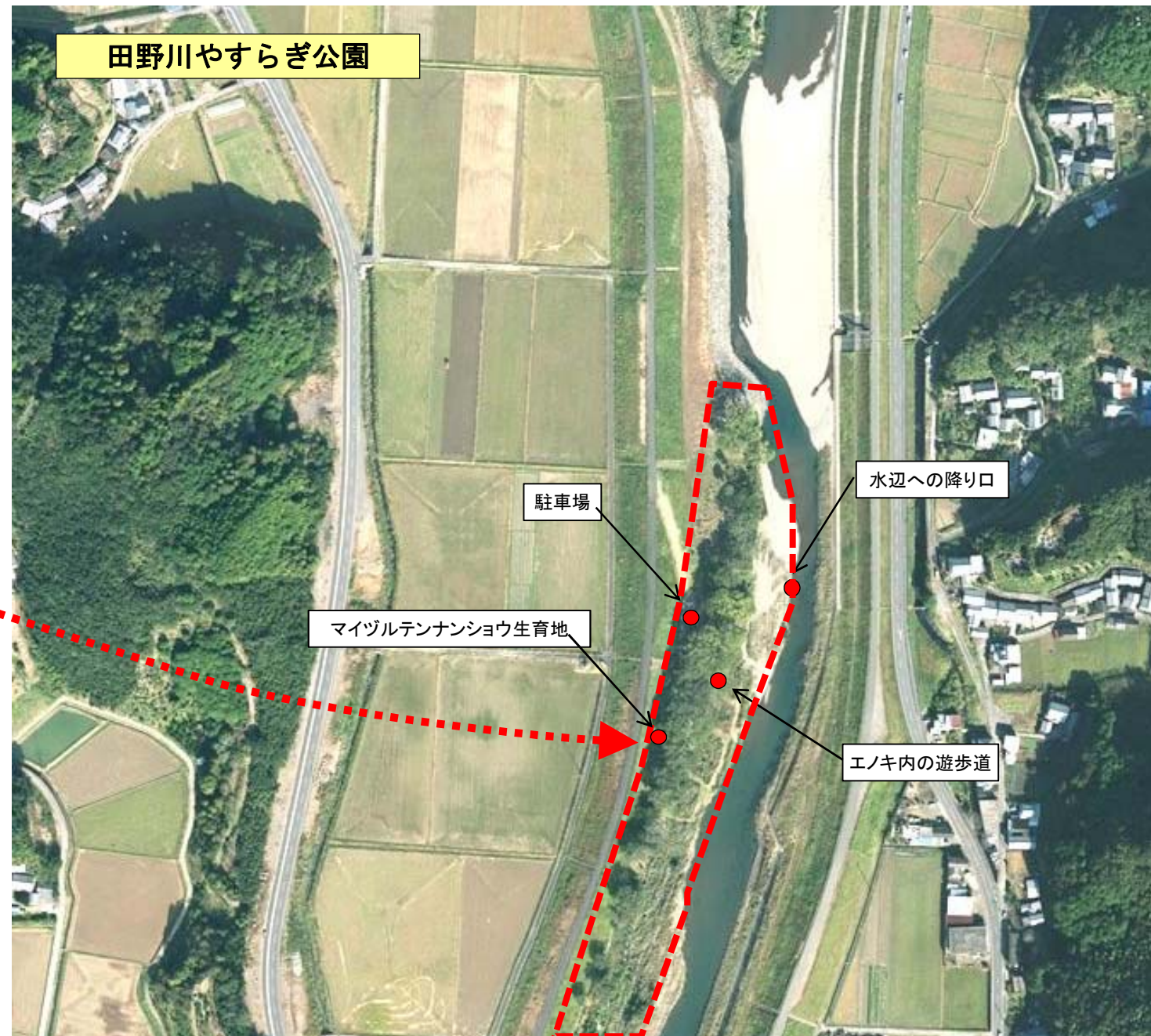

◆場所の特徴と主な利用 田野川やすらぎ公園箇所は、地元住民が率先して清掃等の管理をしている公園で、エノキの大木があり、その中の遊歩道を歩けば、心地よい川風を感じることができます。駐車場も整備され、お昼休みに車を停めて、木陰でひと休みする人もいます。

◆利用施設と利用状況

◆マイヅルテンナンショウの保護育成



公園内で、絶滅危惧種マイヅルテンナンショウが確認されており、調査も行われています。また、マイヅルテンナンショウを観察、撮影に来る人もいます。

◆公園内の木陰



エノキの大木の木陰があり、ひと休みする人もいます

◆エノキ内の散歩道



凸凹がなく歩きやすい遊歩道が整備されています

◆駐車場



駐車場のすぐそばにエノキの大木があり、木陰に車を停めることができます

中山ツルの里展望箇所（中筋川）

「点検箇所の紹介シート」

地方整備局名	四国地方整備局	事務所名	中村河川国道事務所
水系名	渡川水系	河川名	中筋川（四万十川支川）
箇所名	中山ツルの里展望箇所	所在地	高知県四万十市風指地先
施設管理者	中村河川国道事務所	面積	約700平方メートル
区間延長	0.2km	KP・左右岸	四万十川合流点より7.1～7.3km・右岸
主なアクセス方法	土佐くろしお鉄道 中村駅より車で10分		



※この地図は、国土地理院「電子国土Web」を基に編集・加工したものです。

◆**場所の特徴と主な利用** 中山ツルの里展望箇所は、国土交通省が中山地区に整備した湿地の対岸に位置します。平成25年にマナヅル2羽が初飛来・越冬しました。その湿地を遠望する場所には、河川利用施設等はありませんが、ツルを驚かせない適度な距離が保てることから、観察場所としての活用が期待できます。

◆利用施設と利用状況

◆四万十川自然再生事業(ツルの里づくり事業)

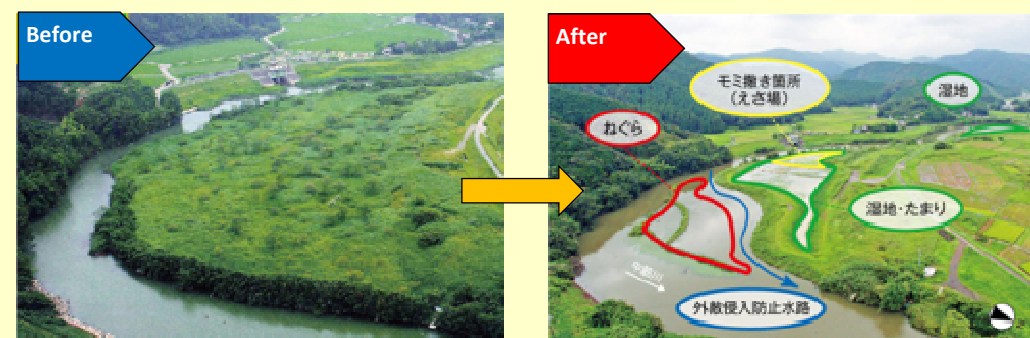

ツル類のえさ場とねぐらとなり越冬できる環境となる湿地環境の再生・創出を行いました

中山ツルの里展望箇所

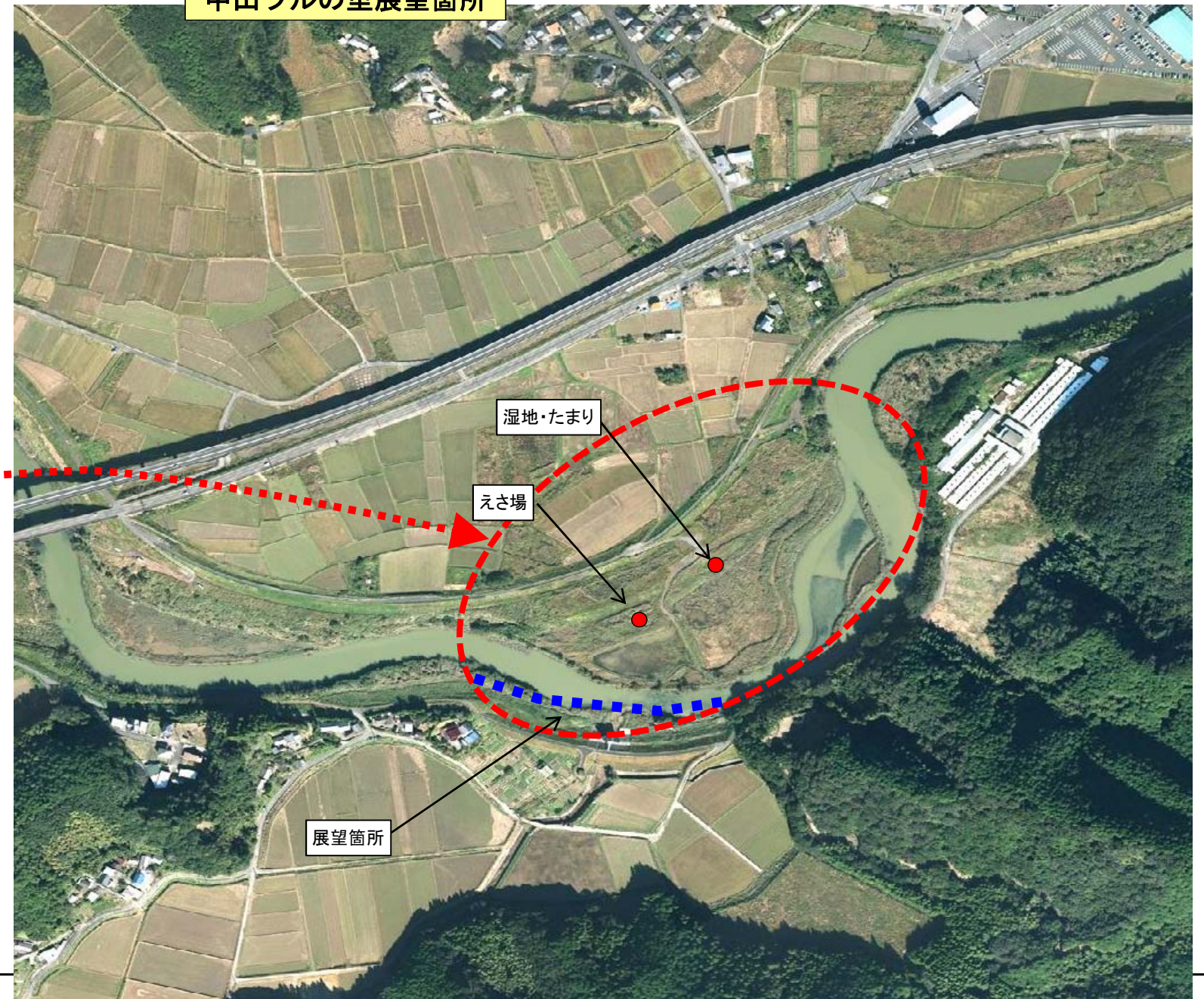

◆地域で進める「ツルの里づくり」



地元の子供たちや「四万十つるの里づくり会」が中心となって、えさ場に苗植えを行ったり、秋～冬にデコイ(ツル誘致のための模型)を設置しています(赤矢印がえさ場に設置したデコイ)



◆飛来してきたマナヅル



平成25年にマナヅル2羽が初飛来・越冬しました