物部川　水防災意識社会　再構築ビジョンの取組状況
～7月豪雨を受けて洪水浸水想定区域への防災学習実施～

【南国市】

7月豪雨を受けて、洪水浸水想定区域の住民・自主防災組織へ改めて洪水災害の防災学習を実施予定。	【実施機関】 南国市危機管理課

7月豪雨により南国市も甚大な洪水被害を受けてもおかしくない状況となりました。しかしながら、住民の避難行動は十分なものでありませんでした。今回は幸い被害はなかったものの、今後も想定される豪雨の際に住民自ら積極的に命を守る行動に移すことができるよう、改めて防災教育が必要であると感じました。このことから、洪水時に浸水の想定される地区を対象に取るべき避難行動や避難所・避難場所等についての防災学習を実施する予定です。
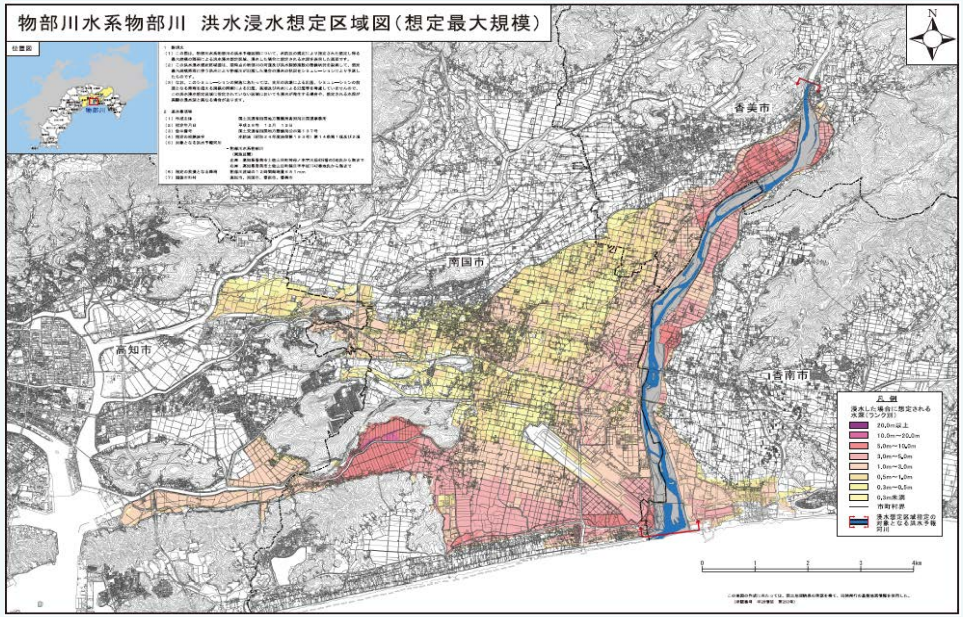
開　催　日　：　平成30年10月から随時
開催場所　：　南国市　岩村地区、日章地区、前浜地区、三和地区、稲生地区、野田地区、大篠地区
学習内容　：　洪水時の浸水想定、避難所・避難場所の確認、取るべき避難行動、気象情報等の見方